

Versão 10 Release 0
28 de fevereiro de 2017

*Dicionário de Dados de Tabelas do
Sistema IBM Campaign*

IBM

Observação

Antes de usar estas informações e o produto a que elas se referem, leia as informações em “Avisos” na página 473.

Esta edição se aplica à versão 10, liberação 0, modificação 0 do IBM Campaign e a todas as liberações e modificações subsequentes até que seja indicado de outra forma em novas edições.

© Copyright IBM Corporation 1998, 2017.

Índice

Capítulo 1. Visão geral de tabelas do sistema IBM Campaign 1

Tabelas do sistema IBM Campaign: Lista de mudanças por versão	1
Diagrama do modelo de dados de tabelas do sistema IBM Campaign	12
Definições de atributos adicionais nos registros de tabela de sistema	13

Capítulo 2. Referência de tabela de sistema do IBM Campaign 15

UA_ActionCustomer	15
UA_AttributeDef	16
UA_Calendar	25
UA_Campaign	33
UA_AnnotationInfo.	46
UA_CampAttribute.	52
UA_CampToCellAttr	56
UA_CampToOffer	58
UA_CampToSegment	60
UA_CCRunLog	61
UA_CellAttribute	67
UA_ContactHistory.	70
UA_ContactStatus	77
UA_CustomMacros.	81
UA_DerivedField	89
UA_DtlContactHist.	95
UA_EnumAttrValues	101
UA_Flowchart	105
UA_FlowchartSeg	115
UA_FlowchartTpl	118
UA_Folder	124
UA_IDSByType.	133
UA_Initiatives	136
UA_Offer.	136
UA_OfferAttribute	150
UA_OfferHistAttrib	153
UA_OfferHistory	157
UA_OfferList	159
UA_OfferListMember.	170
UA_OfferListRes	174
UA_OfferSuppression	176
UA_OfferTemplate	177
UA_OfferTemplAttr	190
UA_OfferToProduct	195
UA_Personalization	197
UA_Product	201

UA_ProductIndex	202
UA_ResponseHistory.	204
UA_RespTypeMapping	214
UA_SegMembership	215
UA_Segment	216
UA_SegmentType	228
UA_SegRefType	230
UA_SesnRunType	232
UA_Session	234
UA_SummaryCube	242
UA_TableCatalog	249
UA_TargetCells.	255
UA_Time.	268
UA_TmpTablePool	270
UA_Treatment	274
UA_Triggerlist	285
UA_UsrResponseType	292
UA_Version	296
UA_APIKEY	298
UA_EmailSend	300
UA_EmailOpen.	313
UA_EmailClick.	326
UA_EmailBounce	340
UA_SentSMS	353
UA_InteractedSMS	368
UA_App_Installed.	380
UA_App_Uninstalled.	388
UA_App_SessionStarted.	396
UA_App_SessionEnded	404
UA_App_UIPushEnabled	412
UA_App_UIPushDisabled	420
UA_SimpNot_appOpened	428
UA_SimpNot_URLClicked	439
UA_Mob_Push_Send	450
UA_Gen_Event_Record	460
UA_EngageEtlRecordStatus.	464
UA_CampaignEngageResponseMap	467
UA_EngageEtlTracker	469

Antes de contatar o suporte técnico do IBM 471

Avisos 473

Marcas Comerciais	475
Considerações sobre a Política de Privacidade e os Termos de Uso	475

Capítulo 1. Visão geral de tabelas do sistema IBM Campaign

O documento de Tabelas do sistema IBM® Campaign destina-se a ajudá-lo a entender o modelo de dados do IBM Campaign para propósitos de integração.

Importante: A menos que seja indicado de maneira diferente, não modifique as tabelas do sistema diretamente (em vez de fazê-lo através da interface com o usuário). Se você modificar as tabelas do sistema diretamente, poderá comprometer a funcionalidade do aplicativo e torná-lo mais difícil para o Suporte técnico IBM para resolver qualquer problema que possa ocorrer.

Tabelas do sistema IBM Campaign: Lista de mudanças por versão

Este tópico identifica mudanças de esquema do banco de dados do sistema por versão.

IBM reserva-se o direito, a qualquer momento, de alterar os esquemas de tabela de sistema. Se você escolher desenvolver integrações customizadas usando tabelas do sistema Campaign, esses componentes deverão ser revisados e possivelmente modificados para trabalharem com futuras liberações de tabelas do sistema IBM Campaign.

Não há garantias de que a compatibilidade com versões anteriores ou a migração automatizada para extensões de terceiros ou desenvolvidas customizadas use as tabelas do sistema IBM Campaign. A menos que indicado de maneira diferente, o IBM não suporta qualquer uso das tabelas do sistema IBM Campaign fora do uso de aplicativo padrão que é conduzido através do aplicativo IBM Campaign ou ferramentas padrão enviadas como parte do produto.

Nota: Os tipos de dados de coluna que são indicados a seguir são específicos para determinados tipos de bancos de dados e não são aplicáveis a todos os tipos de bancos de dados.

Mudanças de esquema do banco de dados do sistema para v10.0.0.2

10.0.0.2

- Nenhuma nova tabela foi incluída.
- As seguintes mudanças foram feitas:
 - ALTER TABLE UA_SimpNot_appOpened ADD COLUMN ActionTaken varchar(64);
 - ALTER TABLE UA_SimpNot_appOpened ADD COLUMN ActionValue varchar(1024);
 - ALTER TABLE UA_SimpNot_URLClicked ADD COLUMN ActionTaken varchar(64);
 - ALTER TABLE UA_SimpNot_URLClicked ADD COLUMN ActionValue varchar(1024);
 - CREATE INDEX emailSend_IX3 ON UA_EmailSend
(
 ExternalSystemReferenceID,
 CampaignAudienceID
);
 - ALTER TABLE UA_EmailClick ALTER COLUMN ClickUrl SET DATA

```

        TYPE varchar(1024);
    - ALTER TABLE UA_EmailClick ALTER COLUMN UrlDescription SET DATA
      TYPE varchar(1024);

```

Mudanças de esquema do banco de dados do sistema para v10.0.0.1

As novas tabelas a seguir foram incluídas.

```

CREATE TABLE UA_EmailSend (
  RecordID  bigint NOT NULL GENERATED ALWAYS AS IDENTITY,
  Provider  varchar(64) NULL,
  EndpointSource varchar(64) NULL,
  Channel   varchar(64) NULL,
  X1ID     varchar(64) NULL,
  ContactId varchar(64) NULL,
  Email    varchar(64) NULL,
  EventCode varchar(64) NOT NULL,
  EventTimeStamp timestamp NOT NULL,
  EventNameSpace varchar(64) NULL,
  EventVersion varchar(64) NULL,
  EventName  varchar(64) NULL,
  Description varchar(128) NULL,
  MessageId  bigint NULL,
  MailingTemplateId bigint NULL,
  ReportId   varchar(64) NULL,
  SubjectLine varchar(256) NULL,
  MessageName varchar(256) NULL,
  DocType    varchar(64) NULL,
  SendType   varchar(64) NULL,
  EventId    varchar(64) NULL,
  TrackingCode  varchar(1024) NULL,
  ExternalSystemName varchar(64) NULL,
  ExternalSystemReferenceID varchar(64) NULL,
  CampaignAudienceID varchar(256) NULL,
  CONSTRAINT tUA_EmailSend_PK PRIMARY KEY (RecordID)
);

```

```

CREATE TABLE UA_EmailOpen (
  RecordID  bigint NOT NULL GENERATED ALWAYS AS IDENTITY,
  Provider  varchar(64) NULL,
  EndpointSource varchar(64) NULL,
  Channel   varchar(64) NULL,
  X1ID     varchar(64) NULL,
  ContactId varchar(64) NULL,
  Email    varchar(64) NULL,
  EventCode varchar(64) NOT NULL,
  EventTimeStamp timestamp NOT NULL,
  EventNameSpace varchar(64) NULL,
  EventVersion varchar(64) NULL,
  EventName  varchar(64) NULL,
  Description varchar(128) NULL,
  MessageId  bigint NULL,
  MailingTemplateId bigint NULL,
  ReportId   varchar(64) NULL,
  SubjectLine varchar(256) NULL,

```

```

MessageName varchar(256) NULL,
DocType      varchar(64) NULL,
EventId      varchar(64) NULL,
TrackingCode varchar(1024) NULL,
ExternalSystemName varchar(64) NULL,
ExternalSystemReferenceID varchar(64) NULL,
CampaignAudienceID varchar(256) NULL,
CONSTRAINT tUA_EmailOpen_PK PRIMARY KEY (RecordID)
);

```

```

CREATE TABLE UA_EmailClick (
RecordID bigint NOT NULL GENERATED ALWAYS AS IDENTITY,
Provider varchar(64) NULL,
EndpointSource varchar(64) NULL,
Channel varchar(64) NULL,
X1ID varchar(64) NULL,
ContactId varchar(64) NULL,
Email varchar(64) NULL,
EventCode varchar(64) NOT NULL,
EventTimeStamp timestamp NOT NULL,
EventNameSpace varchar(64) NULL,
EventVersion varchar(64) NULL,
EventName varchar(64) NULL,
Description varchar(128) NULL,
MessageId bigint NULL,
MailingTemplateId bigint NULL,
ReportId varchar(64) NULL,
SubjectLine varchar(256) NULL,
MessageName varchar(256) NULL,
DocType      varchar(64) NULL,
ClickUrl     varchar(128) NULL,
UrlDescription varchar(128) NULL,
EventId      varchar(64) NULL,
TrackingCode varchar(1024) NULL,
ExternalSystemName varchar(64) NULL,
ExternalSystemReferenceID varchar(64) NULL,
CampaignAudienceID varchar(256) NULL,
CONSTRAINT tUA_EmailClick_PK PRIMARY KEY (RecordID)
);

```

```

CREATE TABLE UA_EmailBounce (
RecordID bigint NOT NULL GENERATED ALWAYS AS IDENTITY,
Provider varchar(64) NULL,
EndpointSource varchar(64) NULL,
Channel varchar(64) NULL,
X1ID varchar(64) NULL,
ContactId varchar(64) NULL,
Email varchar(64) NULL,
EventCode varchar(64) NOT NULL,
EventTimeStamp timestamp NOT NULL,
EventNameSpace varchar(64) NULL,
EventVersion varchar(64) NULL,
EventName varchar(64) NULL,
Description varchar(128) NULL,
MessageId bigint NULL,
MailingTemplateId bigint NULL,

```

```

ReportId varchar(64) NULL,
SubjectLine varchar(256) NULL,
MessageName varchar(256) NULL,
DocType varchar(64) NULL,
BounceType varchar(64) NULL,
EventId varchar(64) NULL,
TrackingCode varchar(1024) NULL,
ExternalSystemName varchar(64) NULL,
ExternalSystemReferenceID varchar(64) NULL,
CampaignAudienceID varchar(256) NULL,
CONSTRAINT tUA_EmailBounce_PK PRIMARY KEY (RecordID)
);

```

```

CREATE TABLE UA_SentSMS (
RecordID bigint NOT NULL GENERATED ALWAYS AS IDENTITY,
Provider varchar(64) NULL,
EndpointSource varchar(64) NULL,
Channel varchar(64) NULL,
X1ID varchar(64) NULL,
EventCode varchar(64) NULL,
EventTimestamp timestamp NOT NULL,
EventNamespace varchar(64) NULL,
EventVersion varchar(64) NULL,
ContactId varchar(64) NULL,
MobileNumber varchar(64) NULL,
EventName varchar(256) NULL,
DeliveryStatus varchar(64) NULL,
ProgramType varchar(64) NULL,
LocationCountry varchar(64) NULL,
Code varchar(64) NULL,
MessageType varchar(64) NULL,
MailingTemplateId varchar(256) NULL,
ExternalSystemReferenceId varchar(256) NULL,
Source varchar(256) NULL,
ProgramId varchar(64) NULL,
CampaignName varchar(256) NULL,
ProgramName varchar(256) NULL,
MessageBody varchar(256) NULL,
EventId varchar(64) NULL,
TrackingCode varchar(1024) NULL,
ExternalSystemName varchar(64) NULL,
CampaignAudienceID varchar(256) NULL,
CONSTRAINT tUA_SentSMS_PK PRIMARY KEY (RecordID)
);

```

```

CREATE TABLE UA_InteractedSMS (
RecordID bigint NOT NULL GENERATED ALWAYS AS IDENTITY,
Provider varchar(64) NULL,
EndpointSource varchar(64) NULL,
Channel varchar(64) NULL,
X1ID varchar(64) NULL,
EventCode varchar(64) NULL,
EventTimestamp timestamp NOT NULL,
EventNamespace varchar(64) NULL,
EventVersion varchar(64) NULL,
ContactId varchar(64) NULL,

```



```

MobileNumber    varchar(64) NULL,
EventName       varchar(256) NULL,
CampaignName    varchar(256) NULL,
ProgramName     varchar(256) NULL,
ProgramType    varchar(64) NULL,
SetConsent      varchar(64) NULL,
Source          varchar(256) NULL,
EventId        varchar(64) NULL,
TrackingCode    varchar(1024) NULL,
ExternalSystemName varchar(64) NULL,
ExternalSystemReferenceID varchar(64) NULL,
CampaignAudienceID varchar(256) NULL,
CONSTRAINT tUA_InteractedSMS_PK PRIMARY KEY (RecordID)
);

```

```

CREATE TABLE UA_App_Installed (
RecordID    bigint NOT NULL GENERATED ALWAYS AS IDENTITY,
Provider    varchar(64) NULL,
EndpointSource varchar(64) NULL,
Channel     varchar(64) NULL,
X1ID       varchar(64) NULL,
EventCode   varchar(64) NULL,
EventTimestamp timestamp NOT NULL,
EventNamespace varchar(64) NULL,
EventVersion varchar(64) NULL,
UserId     varchar(64) NULL,
AppKey     varchar(64) NULL,
ChannelId  varchar(64) NULL,
Url        varchar(64) NULL,
Attribution varchar(64) NULL,
CONSTRAINT tUA_App_Installed_PK PRIMARY KEY (RecordID)
);

```

```

CREATE TABLE UA_App_Uninstalled (
RecordID    bigint NOT NULL GENERATED ALWAYS AS IDENTITY,
Provider    varchar(64) NULL,
EndpointSource varchar(64) NULL,
Channel     varchar(64) NULL,
X1ID       varchar(64) NULL,
EventCode   varchar(64) NULL,
EventTimestamp timestamp NOT NULL,
EventNamespace varchar(64) NULL,
EventVersion varchar(64) NULL,
UserId     varchar(64) NULL,
AppKey     varchar(64) NULL,
ChannelId  varchar(64) NULL,
Url        varchar(64) NULL,
Attribution varchar(64) NULL,
CONSTRAINT tUA_App_Uninstalled_PK PRIMARY KEY (RecordID)
);

```

```

CREATE TABLE UA_App_SessionStarted (
RecordID    bigint NOT NULL GENERATED ALWAYS AS IDENTITY,
Provider    varchar(64) NULL,
EndpointSource varchar(64) NULL,
Channel     varchar(64) NULL,

```

```

X1ID   varchar(64) NULL,
EventCode   varchar(64) NULL,
EventTimestamp   timestamp NOT NULL,
EventNamespace   varchar(64) NULL,
EventVersion   varchar(64) NULL,
UserId   varchar(64) NULL,
AppKey   varchar(64) NULL,
ChannelId   varchar(64) NULL,
Url   varchar(64) NULL,
Attribution   varchar(64) NULL,
CONSTRAINT tUA_App_SessionStarted_PK PRIMARY KEY (RecordID)
);

```

```

CREATE TABLE UA_App_SessionEnded (
RecordID   bigint NOT NULL GENERATED ALWAYS AS IDENTITY,
Provider   varchar(64) NULL,
EndpointSource   varchar(64) NULL,
Channel   varchar(64) NULL,
X1ID   varchar(64) NULL,
EventCode   varchar(64) NULL,
EventTimestamp   timestamp NOT NULL,
EventNamespace   varchar(64) NULL,
EventVersion   varchar(64) NULL,
UserId   varchar(64) NULL,
AppKey   varchar(64) NULL,
ChannelId   varchar(64) NULL,
Url   varchar(64) NULL,
Attribution   varchar(64) NULL,
CONSTRAINT tUA_App_SessionEnded_PK PRIMARY KEY (RecordID)
);

```

```

CREATE TABLE UA_App_UIPushEnabled (
RecordID   bigint NOT NULL GENERATED ALWAYS AS IDENTITY,
Provider   varchar(64) NULL,
EndpointSource   varchar(64) NULL,
Channel   varchar(64) NULL,
X1ID   varchar(64) NULL,
EventCode   varchar(64) NULL,
EventTimestamp   timestamp NOT NULL,
EventNamespace   varchar(64) NULL,
EventVersion   varchar(64) NULL,
UserId   varchar(64) NULL,
AppKey   varchar(64) NULL,
ChannelId   varchar(64) NULL,
Url   varchar(64) NULL,
Attribution   varchar(64) NULL,
CONSTRAINT tUA_App_UIPushEnabled_PK PRIMARY KEY (RecordID)
);

```

```

CREATE TABLE UA_App_UIPushDisabled (
RecordID   bigint NOT NULL GENERATED ALWAYS AS IDENTITY,
Provider   varchar(64) NULL,
EndpointSource   varchar(64) NULL,
Channel   varchar(64) NULL,
X1ID   varchar(64) NULL,
EventCode   varchar(64) NULL,

```

```

EventTimestamp    timestamp NOT NULL,
EventNamespace    varchar(64) NULL,
EventVersion      varchar(64) NULL,
UserId            varchar(64) NULL,
AppKey            varchar(64) NULL,
ChannelId         varchar(64) NULL,
Url               varchar(64) NULL,
Attribution      varchar(64) NULL,
CONSTRAINT tUA_App_UIPushDisabled_PK PRIMARY KEY (RecordID)
);

```

```

CREATE TABLE UA_SimpNot_appOpened (
RecordID bigint NOT NULL GENERATED ALWAYS AS IDENTITY,
Provider varchar(64) NULL,
EndpointSource varchar(64) NULL,
Channel varchar(64) NULL,
X1ID varchar(64) NULL,
EventCode varchar(64) NULL,
EventTimestamp timestamp NOT NULL,
EventNamespace varchar(64) NULL,
EventVersion varchar(64) NULL,
UserId varchar(64) NULL,
AppKey varchar(64) NULL,
ChannelId varchar(64) NULL,
Url varchar(64) NULL,
Attribution varchar(64) NULL,
TrackingCode varchar(1024) NULL,
ExternalSystemName varchar(64) NULL,
ExternalSystemReferenceID varchar(64) NULL,
CampaignAudienceID varchar(256) NULL,
CONSTRAINT tUA_SimpNot_appOpened_PK PRIMARY KEY (RecordID)
);

```

```

CREATE TABLE UA_SimpNot_URLClicked (
RecordID bigint NOT NULL GENERATED ALWAYS AS IDENTITY,
Provider varchar(64) NULL,
EndpointSource varchar(64) NULL,
Channel varchar(64) NULL,
X1ID varchar(64) NULL,
EventCode varchar(64) NULL,
EventTimestamp timestamp NOT NULL,
EventNamespace varchar(64) NULL,
EventVersion varchar(64) NULL,
UserId varchar(64) NULL,
AppKey varchar(64) NULL,
ChannelId varchar(64) NULL,
Url varchar(64) NULL,
Attribution varchar(64) NULL,
TrackingCode varchar(1024) NULL,
ExternalSystemName varchar(64) NULL,
ExternalSystemReferenceID varchar(64) NULL,
CampaignAudienceID varchar(256) NULL,
CONSTRAINT tUA_SimpNot_URLClicked_PK PRIMARY KEY (RecordID)
);

```

```

CREATE TABLE UA_Mob_Push_Send (

```

```

RecordID bigint NOT NULL GENERATED ALWAYS AS IDENTITY,
Provider varchar(64) NULL,
EndpointSource varchar(64) NULL,
Channel varchar(64) NULL,
X1ID varchar(64) NULL,
EventCode varchar(64) NULL,
EventTimestamp timestamp NOT NULL,
EventNamespace varchar(64) NULL,
EventVersion varchar(64) NULL,
EventName varchar(256) NULL,
ContactId varchar(64) NULL,
ReportId varchar(64) NULL,
RichContentId varchar(64) NULL,
MobileUserId varchar(64) NULL,
PushType varchar(64) NULL,
AppKey varchar(64) NULL,
ChannelId varchar(64) NULL,
Url varchar(64) NULL,
Attribution varchar(64) NULL,
TrackingCode varchar(1024) NULL,
ExternalSystemName varchar(64) NULL,
ExternalSystemReferenceID varchar(64) NULL,
CampaignAudienceID varchar(256) NULL,
CONSTRAINT tUA_App_UIPushSend_PK PRIMARY KEY (RecordID)
);

```

```

CREATE TABLE UA_Gen_Event_Record (
RecordID bigint NOT NULL GENERATED ALWAYS AS IDENTITY,
Channel varchar(64) NULL,
EventCode varchar(64) NULL,
EventName varchar(256) NULL,
ExternalSystemName varchar(64) NULL,
ExternalSystemReferenceID varchar(64) NULL,
EventJSON CLOB(5M) NULL,
CONSTRAINT tUA_Gen_Event_Record_PK PRIMARY KEY (RecordID)
);

```

```

CREATE TABLE UA_CampaignEngageResponseMap (
CampaignEventType bigint NOT NULL,
EngageEventType bigint NOT NULL,
ApplicationType int NULL
);

```

```

CREATE TABLE UA_EngageEtlRecordStatus (
RecordID bigint NOT NULL,
EventType int NOT NULL,
Status int NOT NULL,
Description varchar(256),
CONSTRAINT cEngEtlRecStat_PK
PRIMARY KEY (RecordID, EventType)
);

```

```

CREATE TABLE UA_EngageEtlTracker (
EventType int NOT NULL,
LastProcessedRecordId bigint NOT NULL
);

```

Mudanças de esquema do banco de dados do sistema para v10.0

Uma nova tabela foi incluída:

```
UA_APIKEY (  
    id varchar(256) NOT NULL,  
    apikey varchar(256) NOT NULL,  
    createDate timestamp  
)
```

Esta tabela suporta a implementação de segurança de API interna do IBM Campaign. Não modifique essa tabela ou dados de tabela.

Mudanças no esquema do banco de dados do sistema para a v9.1.2

Não houve mudanças no esquema na versão 9.1.2.

Mudanças de esquema do banco de dados do sistema para v9.1.1

- Nenhuma tabela foi modificada.
- Uma nova tabela foi incluída:

```
UA_AnnotationInfo (  
    FlowchartID bigint NOT NULL,  
    AnchorID bigint NOT NULL,  
    AnchorType int NOT NULL,  
    CreationDate datetime NULL,  
    CreatedBy int NULL,  
    LastUpdated datetime NULL,  
    LastUpdatedBy int NULL,  
    X int NULL,  
    Y int NULL,  
    IsVisible int NULL,  
    Content nvarchar(1024) NULL,  
    CONSTRAINT cAnnotationInfo_PK  
    PRIMARY KEY (FlowchartID ASC, AnchorID ASC, AnchorType ASC)  
)
```

Mudanças de esquema do banco de dados do sistema para v9.1

- Nenhuma tabela foi modificada.
- Uma nova tabela, UA_RespTypeMapping, foi incluída para o suporte da integração eMessage-Campaign:

CampaignRespTypeID	EMessageRespTypeID	ApplicationType
9	1	3
10	14	3
11	18	3

- A tabela UA_RespTypeMapping é usada como uma junção entre a tabela UA_UsrResponseType do Campaign e a tabela UACE_ResponseType do eMessage.

- Clique de Link (9,1,3), Página de Entrada (10,14,3) e Mensagem de Resposta SMS (11,18,3) estão disponíveis. Atualmente, somente Clique de Link é usado. As colunas para Página de Entrada e Mensagem de Resposta SMS não são preenchidas pelo processo ETL neste momento. Com o tempo, muitos tipos de resposta podem ser incluídos, que podem ser usados pelo processo ETL e incluídos no relatório de desempenho.

Mudanças de esquema do banco de dados do sistema para v9.0

- Nenhuma tabela foi modificada.
- Duas novas tabelas foram incluídas:

```

UA_OfferSuppression (
    OfferID          bigint NOT NULL,
    SuppressionType  int NOT NULL,
    ResponseTypeCode varchar(64) NULL,
    EventCount       int NULL,
    AttributeID      bigint NULL,
    StringValue      nvarchar(1024) NULL,
    NumberValue      float NULL,
    DatetimeValue    datetime NULL,
    SuppressionDuration int NULL,
    CONSTRAINT cOfferSuppression_PK
    PRIMARY KEY (OfferID ASC, SuppressionType ASC)
)

```

```

UA_RespTypeMapping (
    CampaignRespTypeID bigint NOT NULL,
    EMessageRespTypeID bigint NOT NULL,
    ApplicationType int NULL
)

```

Mudanças de esquema do banco de dados do sistema para v8.6

Não há mudanças de esquema na versão 8.6.

Mudanças de esquema do banco de dados do sistema para v8.5

- Nenhuma nova tabela foi incluída.
- As seguintes mudanças foram feitas:
 - UA_TmpTablePool: inclui InstanceID bigint NULL
 - UPDATE UA_TmpTablePool: configura InstanceID = 0, em que InstanceID IS NULL
 - ALTER Table UA_OfferList: inclui creatorFlag int NULL, creatorObjectID bigint NULL
 - UPDATE UA_OfferList: configura creatorFlag = 0 , creatorObjectID = 0
 - ALTER Table UA_Folder: inclui creatorFlag int NULL, creatorObjectID bigint NULL
 - UPDATE UA_Folder: configura creatorFlag = 0, creatorObjectID = 0
 - ALTER TABLE UA_ATTRIBUTEDDEF: inclui isMandatory int NULL
 - ALTER TABLE UA_ATTRIBUTEDDEF: inclui sortOrder int NULL
 - UPDATE UA_ATTRIBUTEDDEF: configura isMandatory = 0, sortOrder = 0
 - ALTER TABLE UA_ENUMATTRVALUES: inclui isDefault int NULL
 - UPDATE UA_ENUMATTRVALUES: configura isDefault = 0

- Insere em UA_AttributeDef (AttributeID, Name, DisplayName, Description, ObjectType, AttributeType, EnumType, Length, SystemDefined, isMandatory, sortOrder) VALUES (15, ' CreativeURL ', 'Creative URL', 'The creative or digital asset URL associated with this offer', 4, 1, 0, 512, 1, 0, 0)

Mudanças de esquema do banco de dados do sistema para v8.2

- Nenhuma nova tabela foi incluída.
- As seguintes mudanças foram feitas:
 - ALTER Table UA_Offer inclui creatorFlag int NULL, creatorObjectId bigint NULL
 - UPDATE UA_Offer configura creatorFlag = 0 , creatorObjectId = 0
 - ALTER Table UA_OfferTemplate inclui creatorFlag int NULL, creatorObjectId bigint NULL
 - UPDATE UA_OfferTemplate configura creatorFlag = 0, creatorObjectId = 0

Mudanças de esquema do banco de dados do sistema para v8.1

- A tabela a seguir foi incluída:

```

UA_TmpTablePool (
    ID                bigint NOT NULL,
    DataSrcName       nvarchar(255) NOT NULL,
    TableSchema       nvarchar(1024) NOT NULL,
    TableID           bigint NULL,
    UserID            bigint NULL,
    FlowchartID       bigint NULL,
    Status            tinyint NULL,
    CONSTRAINT cTmpTablePool2_PK
        PRIMARY KEY (ID ASC)
)

```

- A mudança a seguir foi feita:

```
UPDATE UA_TARGETCELLS SET approved = 1 WHERE approved IS NULL
```

Mudanças de esquema do banco de dados do sistema para v8.0

- Nenhuma nova tabela foi incluída.
- A mudança a seguir foi feita:

```

CREATE UNIQUE INDEX cAttributeDef_IX1 ON UA_AttributeDef
(
    Name ASC
)

```

Diagrama do modelo de dados de tabelas do sistema IBM Campaign

Este modelo de relacionamento de entidade identifica cada tabela do sistema IBM Campaign e suas chaves, campos e tipos de dados.

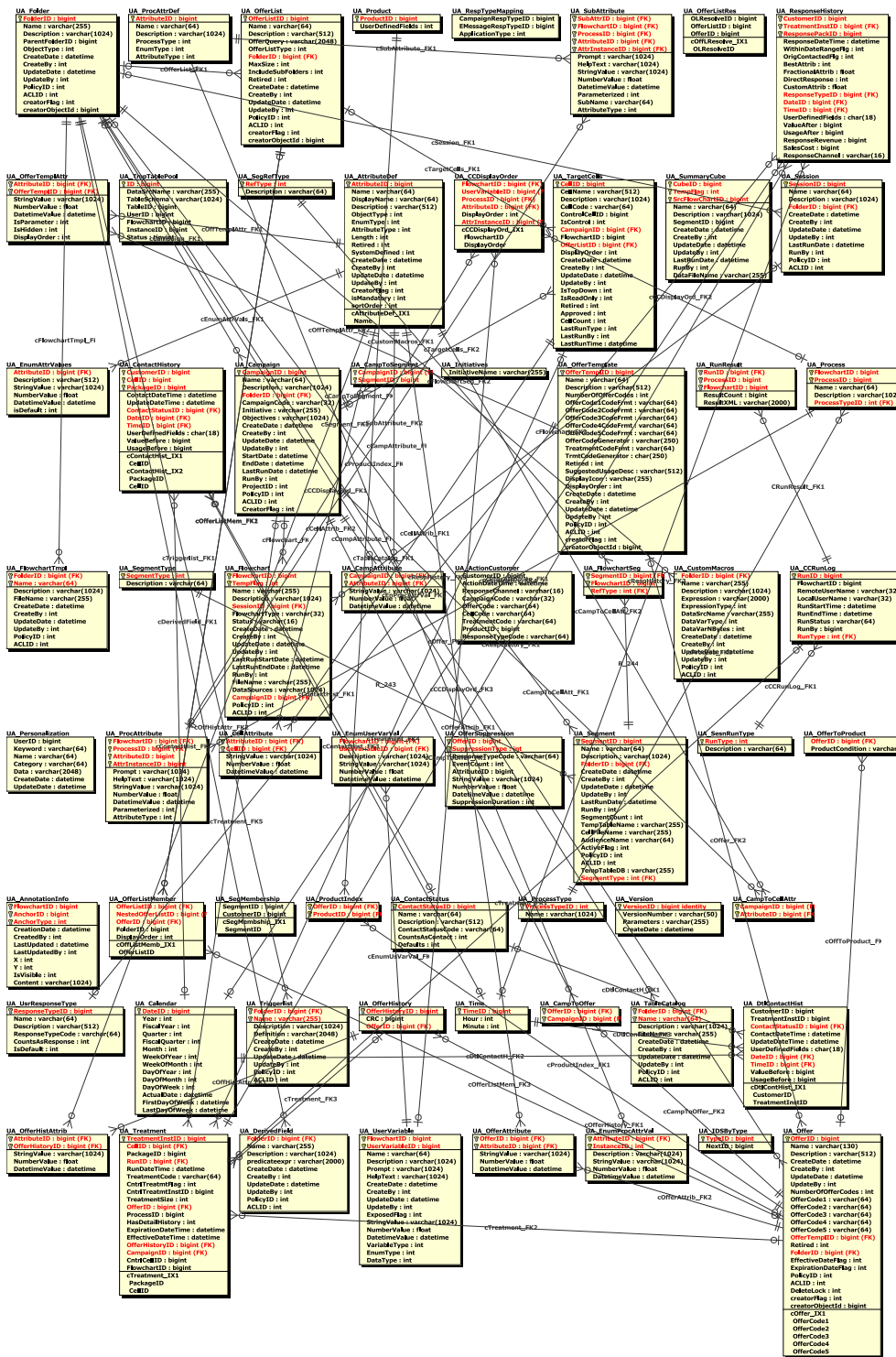

Definições de atributos adicionais nos registros de tabela de sistema

A coluna Atributos Adicionais na referência de tabela do sistema fornece informações sobre os campos contidos em cada tabela do sistema. As seguintes definições explicam o significado de cada atributo que estiver incluído na coluna Atributos Adicionais.

Tabela 1. Atributos adicionais nos registros de tabela do sistema

Atributos Adicionais	Definição
É Chave Primária?	Se o campo é a chave primária.
É Chave Estrangeira?	Se o campo é uma chave estrangeira.
Campo Obrigatório?	Se o campo é obrigatório na tabela para uma entrada de linha válida.
Gerado pelo Sistema?	Se o campo possui um valor padrão gerado pelo sistema na criação do objeto.
Substituição Gerada pelo Sistema?	Se um valor gerado pelo sistema for fornecido, se o usuário pode alterar o valor padrão.
Inserido pelo Usuário?	Se o campo é inserido pelo usuário por meio da interface com o usuário do Campaign.
Criação Armazenada?	Se este campo é preenchido quando criado inicialmente.
Salvamento Armazenado?	Se este valor do campo pode ser editado posteriormente e alterado (ao salvar) após a criação do objeto inicial.
Execução Armazenada?	Se este campo é preenchido durante a execução de um fluxograma.
Configuração?	Se este campo é afetado por um parâmetro de configuração.

Capítulo 2. Referência de tabela de sistema do IBM Campaign

A referência de tabela do sistema fornece detalhes em cada uma das tabelas de sistema do IBM Campaign. Os tipos de dados que são indicados nas tabelas a seguir são tipos genéricos que podem ser diferentes em sua instalação do IBM Campaign, dependendo do banco de dados que é usado para as tabelas do sistema. As tabelas de sistema do IBM Campaign são armazenadas em um banco de dados que foi criado antes da instalação do IBM Campaign. O banco de dados pode ter qualquer nome. O ODBC ou conexão nativa fornece uma conexão ao banco de dados. As definições de configuração do IBM Campaign em Campaign | partitions | partition1 | dataSources | UA_SYSTEM_TABLES determinam como o IBM Campaign interage com os bancos de dados, incluindo suas próprias tabelas de sistema, para a partição padrão.

UA_ActionCustomer

A tabela UA_ActionCustomer é uma tabela de ação de amostra que é fornecida para o nível de público do Cliente. Os campos nesta tabela são exemplos de campos que podem ser úteis para a geração de histórico de respostas. Os administradores podem customizar a tabela, conforme necessário. Geralmente, cada nível de público possui sua própria tabela de ação, que é usada para o rastreamento de respostas.

Tabela 2. descrições de campo UA_ActionCustomer

Nome do Campo	Tipo	Nulo?	Descrição	Comprimento	Atributos Adicionais
CustomerID	BIGINT	NOT NULL	Esse campo representa o nível de público, que pode incluir um ou mais campos.	19	É Chave Primária? Não
ActionDateTime	TIMESTAMP	NOT NULL	Exemplo de um campo que pode ser usado ao gerar o histórico de respostas.	23,3	É Chave Primária? Não
ResponseChannel	VARCHAR	NULL	Exemplo de um campo que pode ser usado ao gerar o histórico de respostas.	16	É Chave Primária? Não
CampaignCode	VARCHAR	NOT NULL	Exemplo de um campo que pode ser usado ao gerar o histórico de respostas.	32	É Chave Primária? Não
OfferCode	VARCHAR	NOT NULL	Exemplo de um campo que pode ser usado ao gerar o histórico de respostas.	64	É Chave Primária? Não
CellCode	VARCHAR	NOT NULL	Exemplo de um campo que pode ser usado ao gerar o histórico de respostas.	64	É Chave Primária? Não
TreatmentCode	VARCHAR	NOT NULL	Exemplo de um campo que pode ser usado ao gerar o histórico de respostas.	64	É Chave Primária? Não
ProductID	BIGINT	NOT NULL	Exemplo de um campo que pode ser usado ao gerar o histórico de respostas.	19	É Chave Primária? Não

Tabela 2. descrições de campo UA_ActionCustomer (continuação)

Nome do Campo	Tipo	Nulo?	Descrição	Comprimento	Atributos Adicionais
ResponseTypeCode	VARCHAR	NULL	Exemplo de um campo que pode ser usado ao gerar o histórico de respostas.	64	É Chave Primária? Não

UA_AttributeDef

A tabela UA_AttributeDef contém as definições do sistema e dos atributos customizados para ofertas e células (os atributos customizados de campanha são armazenados na tabela UA_CampAttribute). Atributos definidos pelo sistema têm o campo SystemDefined=1. As ofertas (OfferTemplates, Offers, OfferHistory) e as Células usam essas definições de atributos. Esta tabela é gravada para quando o botão Salvar é chamado da página de definição de atributo customizado. Cada atributo cria uma linha nesta tabela, identificado pelo ID exclusivo de AttributeID. Após um atributo ser inicialmente criado, alguns campos como AttributeType e campos de Comprimento não podem ser modificados (consulte os campos individuais para obter informações adicionais).

Tabela 3. Descrições de campo UA_AttributeDef

Nome do Campo	Tipo	Nulo?	Descrição	Comprimento	Atributos Adicionais
AttributeID	BIGINT	NOT NULL	Identificador exclusivo globalmente do atributo. Esse ID é designada pelo sistema quando um atributo é criado. As IDs do atributo customizado são iniciadas em 100 ou no valor do parâmetro de configuração do internalIDLowerLimit, o que for maior.	19	É Chave Primária? Sim É Chave Estrangeira? Não Campo Obrigatório? Sim Sistema Gerado? Sim Substituir Sistema Gerado? Não Usuário Inserido? Não Criar Armazenados? Sim Salvar armazenados? Não Executar Armazenados? Não Configuração? Não

Tabela 3. Descrições de campo UA_AttributeDef (continuação)

Nome do Campo	Tipo	Nulo?	Descrição	Comprimento	Atributos Adicionais
Nome	VARCHAR	NOT NULL	<p>Nome interno do atributo; deve ser exclusivo globalmente. O nome é fornecido pelo usuário para os atributos customizados e é o nome usado em qualquer expressão de consulta de Campaign quando o campo é usado como um AGF. O nome interno é automaticamente fornecido por atributos definidos pelo sistema e não pode ser modificado. Alterar esse valor após ele ser usado quebrará quaisquer expressões de consulta que se referenciem ao nome anterior.</p> <p>Valores válidos: Quaisquer caracteres de texto, menos os caracteres de nome da linguagem de consulta de Campaign especial desaprova</p>	64	<p>É Chave Primária? Não</p> <p>É Chave Estrangeira? Não</p> <p>Campo Obrigatório? Sim</p> <p>Sistema Gerado? Não</p> <p>Substituir Sistema Gerado? Não</p> <p>Usuário Inserido? Sim</p> <p>Criar Armazenados? Sim</p> <p>Salvar armazenados? Sim</p> <p>Executar Armazenados? Não</p> <p>Configuração? Não</p>
DisplayName	VARCHAR	NULL	<p>Nome do atributo, deve ser exclusivo com atributos de oferta ou exclusivo dentro dos nomes de atributos de células. O nome é fornecido pelo usuário para atributos customizados e é o rótulo exibido ao usuário em formulários e relatórios (por exemplo, a página de definição dos atributos customizados).</p> <p>Valores válidos: Quaisquer caracteres de texto, menos os caracteres de nome especial desaprova</p>	64	<p>É Chave Primária? Não</p> <p>É Chave Estrangeira? Não</p> <p>Campo Obrigatório? Sim</p> <p>Sistema Gerado? Não</p> <p>Substituir Sistema Gerado? Não</p> <p>Usuário Inserido? Sim</p> <p>Criar Armazenados? Sim</p> <p>Salvar armazenados? Sim</p> <p>Executar Armazenados? Não</p> <p>Configuração? Não</p>

Tabela 3. Descrições de campo UA_AttributeDef (continuação)

Nome do Campo	Tipo	Nulo?	Descrição	Comprimento	Atributos Adicionais
Descrição	VARCHAR	NULL	<p>Descrição opcional, inserida pelo usuário ou de formato livre do atributo.</p> <p>Valores Válidos: qualquer caractere de texto menos os caracteres especiais desaprovados por padrão no texto</p>	512	<p>É Chave Primária? Não</p> <p>É Chave Estrangeira? Não</p> <p>Campo Obrigatório? Não</p> <p>Sistema Gerado? Não</p> <p>Substituir Sistema Gerado? Não</p> <p>Usuário Inserido? Sim</p> <p>Criar Armazenados? Sim</p> <p>Salvar armazenados? Sim</p> <p>Executar Armazenados? Não</p> <p>Configuração? Não</p>
ObjectType	INTEGER	NULL	<p>O valor gerado pelo sistema especificando o tipo de objeto para o qual esse atributo está definido.</p> <p>Valores válidos: 1=Sessão, 2=Campaign, 3=Segmento, 4=Oferta, 5=Produto, 6=Cubo, 7=ACOSession, 8=CustomMacro, 9=DerivedField, 10=Acionador, 11=TargetCell</p>	10	<p>É Chave Primária? Não</p> <p>É Chave Estrangeira? Não</p> <p>Campo Obrigatório? Sim</p> <p>Sistema Gerado? Sim</p> <p>Substituir Sistema Gerado? Não</p> <p>Usuário Inserido? Não</p> <p>Criar Armazenados? Sim</p> <p>Salvar armazenados? Não</p> <p>Executar Armazenados? Não</p> <p>Configuração? Não</p>

Tabela 3. Descrições de campo UA_AttributeDef (continuação)

Nome do Campo	Tipo	Nulo?	Descrição	Comprimento	Atributos Adicionais
EnumType	INTEGER	NULL	<p>O comportamento especificado do usuário no qual um atributo é uma caixa de texto de formato livre (usuário insere o valor), uma lista suspensa com entradas fixas ou se o usuário pode escolher de uma lista suspensa OU incluir um valor adicional. Os valores adicionais são verificados para exclusividade (sem distinção de maiúsculas e minúsculas) e estará disponível na lista suspensa para todos os usuários. O tipo só pode ser alterado de 1 para 2 e vice versa após a criação inicial. Essa opção está disponível atualmente somente para as sequências de texto enumeradas (não para tipo de dados da moeda, numérico e de data).</p> <p>Valores válidos: 0=Somente editar, 1=Somente enumeração, 2=Enum com inclusão dinâmica</p>	10	<p>É Chave Primária? Não</p> <p>É Chave Estrangeira? Não</p> <p>Campo Obrigatório? Sim</p> <p>Sistema Gerado? Não</p> <p>Substituir Sistema Gerado? Não</p> <p>Usuário Inserido? Sim</p> <p>Criar Armazenados? Sim</p> <p>Salvar armazenados? Sim</p> <p>Executar Armazenados? Não</p> <p>Configuração? Não</p>
AttributeType	INTEGER	NULL	<p>Tipo de dados especificado pelo usuário para um atributo customizado (não editável para um atributo definido pelo sistema). Os tipos 5 e 6 só podem ser criados do IBM Marketing Operations ou Marketing Distribuído. Esse valor não pode ser alterado após a criação inicial de um atributo customizado.</p> <p>Valores válidos: 1=Sequência, 2=Número, 3=DateTime, 4=Moeda, 5=Booleano, 6=Número Inteiro</p>	10	<p>É Chave Primária? Não</p> <p>É Chave Estrangeira? Não</p> <p>Campo Obrigatório? Sim</p> <p>Sistema Gerado? Não</p> <p>Substituir Sistema Gerado? Não</p> <p>Usuário Inserido? Sim</p> <p>Criar Armazenados? Sim</p> <p>Salvar armazenados? Não</p> <p>Executar Armazenados? Não</p> <p>Configuração? Não</p>

Tabela 3. Descrições de campo UA_AttributeDef (continuação)

Nome do Campo	Tipo	Nulo?	Descrição	Comprimento	Atributos Adicionais
Comprimento	INTEGER	NULL	<p>Valor especificado pelo usuário para o comprimento do tipo de dados da sequência de texto e precisão (número de casas decimais para a direita do ponto decimal) exibido para números e tipos de dados da moeda. Não usado para tipo de dados de data/hora. Após a criação inicial de um atributo customizado de sequência de texto, esse valor pode apenas ser aumentado e não diminuído. Ele pode ser alterado a qualquer momento para um tipo de dados da moeda ou numérico.</p> <p>Valores válidos: Número inteiro positivo; limite máximo de 16 dígitos de precisão disponível para valores numéricos</p>	10	<p>É Chave Primária? Não</p> <p>É Chave Estrangeira? Não</p> <p>Campo Obrigatório? Sim</p> <p>Sistema Gerado? Não</p> <p>Substituir Sistema Gerado? Não</p> <p>Usuário Inserido? Sim</p> <p>Criar Armazenados? Sim</p> <p>Salvar armazenados? Sim</p> <p>Executar Armazenados? Não</p> <p>Configuração? Não</p>
Obsoleto	INTEGER	NULL	<p>Reservado para uso futuro.</p> <p>Valores válidos: 0 = ativo; 1 = obsoleto</p>	10	<p>É Chave Primária? Não</p> <p>É Chave Estrangeira? Não</p> <p>Campo Obrigatório? Sim</p> <p>Sistema Gerado? Sim</p> <p>Substituir Sistema Gerado? Sim</p> <p>Usuário Inserido? Não</p> <p>Criar Armazenados? Não</p> <p>Salvar armazenados? Não</p> <p>Executar Armazenados? Não</p> <p>Configuração? Não</p>

Tabela 3. Descrições de campo UA_AttributeDef (continuação)

Nome do Campo	Tipo	Nulo?	Descrição	Comprimento	Atributos Adicionais
SystemDefined	INTEGER	NULL	<p>Especifica se um atributo é um atributo predefinido enviado com o IBM Campaign. Todos os atributos customizados possuem um valor de 0. Os atributos definidos pelo sistema não podem ser excluídos do sistema e não podem possuir um nome interno ou tipo de dados editado (descrição e comprimento podem ser editados).</p> <p>Valores válidos: 0 = atributo customizado, definido pelo usuário, 1 = definido pelo sistema</p>	10	<p>É Chave Primária? Não</p> <p>É Chave Estrangeira? Não</p> <p>Campo Obrigatório? Sim</p> <p>Sistema Gerado? Sim</p> <p>Substituir Sistema Gerado? Não</p> <p>Usuário Inserido? Não</p> <p>Criar Armazenados? Sim</p> <p>Salvar armazenados? Não</p> <p>Executar Armazenados? Não</p> <p>Configuração? Não</p>
CreateDate	TIMESTAMP	NULL	<p>Data e hora do servidor que o objeto foi criado.</p> <p>Valores Válidos: Data/hora válida</p>	23,3	<p>É Chave Primária? Não</p> <p>É Chave Estrangeira? Não</p> <p>Campo Obrigatório? Sim</p> <p>Sistema Gerado? Sim</p> <p>Substituir Sistema Gerado? Não</p> <p>Usuário Inserido? Não</p> <p>Criar Armazenados? Sim</p> <p>Salvar armazenados? Não</p> <p>Executar Armazenados? Não</p> <p>Configuração? Sim</p>

Tabela 3. Descrições de campo UA_AttributeDef (continuação)

Nome do Campo	Tipo	Nulo?	Descrição	Comprimento	Atributos Adicionais
CreateBy	INTEGER	NULL	O ID do usuário do IBM Marketing Platform para o usuário que criou o objeto. Valores Válidos: ID do Usuário do Marketing Platform Válido	10	<p>É Chave Primária? Não</p> <p>É Chave Estrangeira? Não</p> <p>Campo Obrigatório? Sim</p> <p>Sistema Gerado? Sim</p> <p>Substituir Sistema Gerado? Não</p> <p>Usuário Inserido? Não</p> <p>Criar Armazenados? Sim</p> <p>Salvar armazenados? Não</p> <p>Executar Armazenados? Não</p> <p>Configuração? Não</p>
UpdateDate	TIMESTAMP	NULL	Últimas data e hora do servidor em que o objeto foi atualizado (editado e salvo). Valores Válidos: Data/hora válida	23,3	<p>É Chave Primária? Não</p> <p>É Chave Estrangeira? Não</p> <p>Campo Obrigatório? Sim</p> <p>Sistema Gerado? Sim</p> <p>Substituir Sistema Gerado? Não</p> <p>Usuário Inserido? Não</p> <p>Criar Armazenados? Sim</p> <p>Salvar armazenados? Sim</p> <p>Executar Armazenados? Não</p> <p>Configuração? Sim</p>

Tabela 3. Descrições de campo UA_AttributeDef (continuação)

Nome do Campo	Tipo	Nulo?	Descrição	Comprimento	Atributos Adicionais
UpdateBy	INTEGER	NULL	<p>O ID do usuário do IBM Marketing Platform para o usuário que atualizou o objeto pela última vez; igual a CreateBy para a criação de objeto inicial.</p> <p>Valores Válidos: ID do Usuário do Marketing Platform Válido</p>	10	<p>É Chave Primária? Não</p> <p>É Chave Estrangeira? Não</p> <p>Campo Obrigatório? Sim</p> <p>Sistema Gerado? Sim</p> <p>Substituir Sistema Gerado? Não</p> <p>Usuário Inserido? Não</p> <p>Criar Armazenados? Sim</p> <p>Salvar armazenados? Sim</p> <p>Executar Armazenados? Não</p> <p>Configuração? Não</p>
CreatorFlag	INTEGER	NULL	<p>Especifica o aplicativo que criou o atributo customizado</p> <p>Valores válidos: NULL/0 = Campaign 1 = IBM Marketing Operations (UMO) 2 = IBM Distributed Marketing (DM)</p>	10	<p>É Chave Primária? Não</p> <p>É Chave Estrangeira? Não</p> <p>Campo Obrigatório? Não</p> <p>Sistema Gerado? Sim</p> <p>Substituir Sistema Gerado? Não</p> <p>Usuário Inserido? Não</p> <p>Criar Armazenados? Sim</p> <p>Salvar armazenados? Não</p> <p>Executar Armazenados? Não</p> <p>Configuração? Não</p>

Tabela 3. Descrições de campo UA_AttributeDef (continuação)

Nome do Campo	Tipo	Nulo?	Descrição	Comprimento	Atributos Adicionais
isMandatory	INTEGER	NULL	Esse sinalizador indica se o atributo é obrigatório. Se o valor for um, o usuário deve fornecer valor para esse atributo quando o usuário cria Campaign/oferta/célula. Valores válidos: 0,1	10	<p>É Chave Primária? Não</p> <p>É Chave Estrangeira? Não</p> <p>Campo Obrigatório? Sim</p> <p>Sistema Gerado? Não</p> <p>Substituir Sistema Gerado? Não</p> <p>Usuário Inserido? Sim</p> <p>Criar Armazenados? Sim</p> <p>Salvar armazenados? Sim</p> <p>Executar Armazenados? Não</p> <p>Configuração? Não</p>
sortOrder	INTEGER	NULL	Esse sinalizador indica por quais valores do pedido no atributo de seleção única devem ser classificados. Valores válidos: 0,1,2,3	10	<p>É Chave Primária? Não</p> <p>É Chave Estrangeira? Não</p> <p>Campo Obrigatório? Sim</p> <p>Sistema Gerado? Não</p> <p>Substituir Sistema Gerado? Não</p> <p>Usuário Inserido? Sim</p> <p>Criar Armazenados? Sim</p> <p>Salvar armazenados? Sim</p> <p>Executar Armazenados? Não</p> <p>Configuração? Não</p>

Tabela 4. Tabelas-filho UA_AttributeDef

Nome da tabela	Descrição
UA_CampAttribute	Essa tabela armazena os valores dos atributos customizados de campanha para cada campanha.
UA_CampToCellAttr	Essa tabela é um mapeamento dos atributos customizados de célula para Campaign. Os AttributeIDs nessa tabela são todos os atributos de célula. Essa tabela é preenchida somente nas campanhas criadas no IBM Marketing Operations.
UA_CellAttribute	Essa tabela armazena os valores de atributo de célula customizada para uma célula específica. Esses valores são inseridos por dados pelo usuário na Planilha de células de destino (TCS). Apenas um dos campos (StringValue, NumberValue, DatetimeValue) está preenchido para qualquer linha fornecida, dependendo do tipo de dados do atributo customizado (conforme especificado em UA_AttributeDef). Os atributos são exibidos na planilha de célula de destino na ordem do AttributeID.
UA_EnumAttrValues	Essa tabela retém todos os valores de dados da lista suspensa (enumerados) para customizar atributos onde o UA_AttributeDef.EnumType = 1 ou 2.
UA_OfferAttribute	Essa tabela armazena os valores dos atributos estáticos e os valores padrão dos atributos parametrizados associados a uma oferta (gerado pelo sistema e customizado).
UA_OfferHistAttrib	Essa tabela armazena os valores reais usados para atributos de ofertas parametrizados (apenas) quando uma oferta é usada (fornecida em uma produção de fluxograma sendo executada com criação de log para o CH ativado). Ele é preenchido no tempo de execução do fluxograma.
UA_OfferTemplAttr	Essa tabela armazena os valores de atributo de oferta associados a um modelo de oferta em particular e especifica se cada atributo está oculto, parametrizado, seu valor padrão e a ordem de exibição. Observe que apenas um dos campos StringValue, NumberValue e DatetimeValue contém o valor para o atributo com base no atributo attributeType definido na tabela UA_AttributeDef.

UA_Calendar

Essa tabela retém as informações da agenda identificando as informações sobre os trimestres do calendário, dias da semana, primeiros e últimos dias da semana, etc. Ela é usada para facilitar o relatório ao longo do tempo. É esperado que essa tabela seja customizada pelos clientes durante a implementação. É de responsabilidade da implementação assegurar que as datas referidas no histórico de contato estejam contidos no tempo abordado por essa tabela.

Tabela 5. Descrições de campo UA_Calendar

Nome do Campo	Tipo	Nulo?	Descrição	Comprimento	Atributos Adicionais
DateID	BIGINT	NOT NULL	Identificador exclusivo para uma linha dessa tabela. Valores válidos: Data representada como DDMMAAAA	19	<p>É Chave Primária? Sim</p> <p>É Chave Estrangeira? Não</p> <p>Campo Obrigatório? Sim</p> <p>Sistema Gerado? Não</p> <p>Substituir Sistema Gerado? Não</p> <p>Usuário Inserido? Não</p> <p>Criar Armazenados? Não</p> <p>Salvar armazenados? Não</p> <p>Executar Armazenados? Não</p> <p>Configuração? Sim</p>
Ano	INTEGER	NOT NULL	Ano de quatro dígitos para a data. Valores válidos: Número inteiro positivo de 4 dígitos	10	<p>É Chave Primária? Não</p> <p>É Chave Estrangeira? Não</p> <p>Campo Obrigatório? Sim</p> <p>Sistema Gerado? Não</p> <p>Substituir Sistema Gerado? Não</p> <p>Usuário Inserido? Não</p> <p>Criar Armazenados? Não</p> <p>Salvar armazenados? Não</p> <p>Executar Armazenados? Não</p> <p>Configuração? Sim</p>

Tabela 5. Descrições de campo UA_Calendar (continuação)

Nome do Campo	Tipo	Nulo?	Descrição	Comprimento	Atributos Adicionais
FiscalYear	INTEGER	NOT NULL	Ano fiscal de quatro dígitos para a data. Valores válidos: Número inteiro positivo de 4 dígitos	10	<p>É Chave Primária? Não</p> <p>É Chave Estrangeira? Não</p> <p>Campo Obrigatório? Sim</p> <p>Sistema Gerado? Não</p> <p>Substituir Sistema Gerado? Não</p> <p>Usuário Inserido? Não</p> <p>Criar Armazenados? Não</p> <p>Salvar armazenados? Não</p> <p>Executar Armazenados? Não</p> <p>Configuração? Sim</p>
Trimestre	INTEGER	NOT NULL	Trimestre de calendário no qual a data cai (Q1 sendo 1 de janeiro até 31 de março). Valores válidos: Número inteiro entre 1-4	10	<p>É Chave Primária? Não</p> <p>É Chave Estrangeira? Não</p> <p>Campo Obrigatório? Sim</p> <p>Sistema Gerado? Não</p> <p>Substituir Sistema Gerado? Não</p> <p>Usuário Inserido? Não</p> <p>Criar Armazenados? Não</p> <p>Salvar armazenados? Não</p> <p>Executar Armazenados? Não</p> <p>Configuração? Sim</p>

Tabela 5. Descrições de campo UA_Calendar (continuação)

Nome do Campo	Tipo	Nulo?	Descrição	Comprimento	Atributos Adicionais
FiscalQuarter	INTEGER	NULL	Trimestre do calendário no qual as datas caem Valores válidos: Número inteiro entre 1-4	10	<p>É Chave Primária? Não</p> <p>É Chave Estrangeira? Não</p> <p>Campo Obrigatório? Sim</p> <p>Sistema Gerado? Não</p> <p>Substituir Sistema Gerado? Não</p> <p>Usuário Inserido? Não</p> <p>Criar Armazenados? Não</p> <p>Salvar armazenados? Não</p> <p>Executar Armazenados? Não</p> <p>Configuração? Sim</p>
Mês	INTEGER	NOT NULL	Mês no qual as datas caem. Valores válidos: Valor inteiro entre 1-12	10	<p>É Chave Primária? Não</p> <p>É Chave Estrangeira? Não</p> <p>Campo Obrigatório? Sim</p> <p>Sistema Gerado? Não</p> <p>Substituir Sistema Gerado? Não</p> <p>Usuário Inserido? Não</p> <p>Criar Armazenados? Não</p> <p>Salvar armazenados? Não</p> <p>Executar Armazenados? Não</p> <p>Configuração? Sim</p>

Tabela 5. Descrições de campo UA_Calendar (continuação)

Nome do Campo	Tipo	Nulo?	Descrição	Comprimento	Atributos Adicionais
WeekOfYear	INTEGER	NOT NULL	Semana na qual a data cai. Valores válidos: Valor inteiro entre 1-52	10	<p>É Chave Primária? Não</p> <p>É Chave Estrangeira? Não</p> <p>Campo Obrigatório? Sim</p> <p>Sistema Gerado? Não</p> <p>Substituir Sistema Gerado? Não</p> <p>Usuário Inserido? Não</p> <p>Criar Armazenados? Não</p> <p>Salvar armazenados? Não</p> <p>Executar Armazenados? Não</p> <p>Configuração? Sim</p>
WeekOfMonth	INTEGER	NOT NULL	Em qual semana dentro de um mês a data cai. Valores válidos: Valor inteiro entre 1-5	10	<p>É Chave Primária? Não</p> <p>É Chave Estrangeira? Não</p> <p>Campo Obrigatório? Sim</p> <p>Sistema Gerado? Não</p> <p>Substituir Sistema Gerado? Não</p> <p>Usuário Inserido? Não</p> <p>Criar Armazenados? Não</p> <p>Salvar armazenados? Não</p> <p>Executar Armazenados? Não</p> <p>Configuração? Sim</p>

Tabela 5. Descrições de campo UA_Calendar (continuação)

Nome do Campo	Tipo	Nulo?	Descrição	Comprimento	Atributos Adicionais
DayOfYear	INTEGER	NOT NULL	Em qual dia do ano a data cai. Valores válidos: Valor inteiro entre 1-366	10	<p>É Chave Primária? Não</p> <p>É Chave Estrangeira? Não</p> <p>Campo Obrigatório? Sim</p> <p>Sistema Gerado? Não</p> <p>Substituir Sistema Gerado? Não</p> <p>Usuário Inserido? Não</p> <p>Criar Armazenados? Não</p> <p>Salvar armazenados? Não</p> <p>Executar Armazenados? Não</p> <p>Configuração? Sim</p>
DayOfMonth	INTEGER	NOT NULL	Em qual dia do mês a data cai. Valores válidos: Valor inteiro entre 1-31	10	<p>É Chave Primária? Não</p> <p>É Chave Estrangeira? Não</p> <p>Campo Obrigatório? Sim</p> <p>Sistema Gerado? Não</p> <p>Substituir Sistema Gerado? Não</p> <p>Usuário Inserido? Não</p> <p>Criar Armazenados? Não</p> <p>Salvar armazenados? Não</p> <p>Executar Armazenados? Não</p> <p>Configuração? Sim</p>

Tabela 5. Descrições de campo UA_Calendar (continuação)

Nome do Campo	Tipo	Nulo?	Descrição	Comprimento	Atributos Adicionais
DayOfWeek	INTEGER	NOT NULL	Em qual dia da semana a data cai. Valores válidos: Valor inteiro entre 1-7	10	<p>É Chave Primária? Não</p> <p>É Chave Estrangeira? Não</p> <p>Campo Obrigatório? Sim</p> <p>Sistema Gerado? Não</p> <p>Substituir Sistema Gerado? Não</p> <p>Usuário Inserido? Não</p> <p>Criar Armazenados? Não</p> <p>Salvar armazenados? Não</p> <p>Executar Armazenados? Não</p> <p>Configuração? Sim</p>
ActualDate	TIMESTAMP	NOT NULL	A data representada nessa linha. Valores Válidos: Data/hora válida	23,3	<p>É Chave Primária? Não</p> <p>É Chave Estrangeira? Não</p> <p>Campo Obrigatório? Sim</p> <p>Sistema Gerado? Não</p> <p>Substituir Sistema Gerado? Não</p> <p>Usuário Inserido? Não</p> <p>Criar Armazenados? Não</p> <p>Salvar armazenados? Não</p> <p>Executar Armazenados? Não</p> <p>Configuração? Sim</p>

Tabela 5. Descrições de campo UA_Calendar (continuação)

Nome do Campo	Tipo	Nulo?	Descrição	Comprimento	Atributos Adicionais
FirstDayOfWeek	TIMESTAMP	NOT NULL	O primeiro dia da semana no qual essa data cai. Valores Válidos: Data/hora válida	23,3	<p>É Chave Primária? Não</p> <p>É Chave Estrangeira? Não</p> <p>Campo Obrigatório? Sim</p> <p>Sistema Gerado? Não</p> <p>Substituir Sistema Gerado? Não</p> <p>Usuário Inserido? Não</p> <p>Criar Armazenados? Não</p> <p>Salvar armazenados? Não</p> <p>Executar Armazenados? Não</p> <p>Configuração? Sim</p>
LastDayOfWeek	TIMESTAMP	NOT NULL	O último dia da semana no qual essa data cai. Valores Válidos: Data/hora válida	23,3	<p>É Chave Primária? Não</p> <p>É Chave Estrangeira? Não</p> <p>Campo Obrigatório? Sim</p> <p>Sistema Gerado? Não</p> <p>Substituir Sistema Gerado? Não</p> <p>Usuário Inserido? Não</p> <p>Criar Armazenados? Não</p> <p>Salvar armazenados? Não</p> <p>Executar Armazenados? Não</p> <p>Configuração? Sim</p>

Tabela 6. Tabelas-filho do UA_Calendar

Nome da tabela	Descrição
UA_ContactHistory	Tabela criada pelo usuário que armazena os campos de contato necessário (AudienceID, CellID, PackageID, ContactDateTime, ContactStatusID e assim por diante) mais quaisquer campos rastreados adicionalmente definidos pelo usuário. Há uma tabela separada para cada nível de público. As linhas nessa tabela serão gravadas se a tabela de criação de log de CSP tiver a opção "Log para tabelas de histórico de contato" ativada. Esta tabela captura informações de associação da célula e identifica as células tratados no mesmo CSP pelo packageID (todos os contatos feitos na mesma entidade de público no mesmo CSP fazem parte do mesmo "pacote", o que representa uma interrupção). Tanto as células de destino e os controles de validação são gravados para o histórico de contato (CH). As entradas existentes nessa tabela podem ser atualizadas (ContactStatus, UpdateDateTime e campos definidos pelo usuário) usando o processo de rastreamento. O processo de rastreamento não pode criar novas linhas nesta tabela. Esta tabela é necessária para rastrear contatos. Ela também é usada pelo IBM Contact Optimization (ACO) para aplicar a otimização aos contatos. Essa tabela de histórico de contato de "base" é preenchida simultaneamente com as tabelas UA_Treatment, UA_OfferHistory e UA_OfferHistAttrib (todas essas tabelas em conjunto formam o "histórico de contato"). Nenhuma dessas tabelas serão gravadas se o log para o histórico de contato não estiver ativado em um CSP.
UA_DtlContactHist	Essa tabela armazena exatamente quais IDs de público foram recebidas, quais oferecem versões em caso de personalização de oferta (sub-célula) em que nem todos os indivíduos na mesma célula recebem exatamente as mesmas ofertas. Eles podem receber um # diferente dos outros e/ou diferentes versões de oferta. Essa tabela possui linhas gravadas somente quando UA_Treatment.HasDetailHistory = 1.
UA_ResponseHistory	Tabela criada pelo usuário que armazena os campos de rastreamento de resposta necessários (AudienceID, TreatmentInstID, data de resposta, tipo de resposta e assim por diante) além de quaisquer campos rastreados adicionalmente referidos pelo usuário. Há uma tabela de histórico de resposta separada para cada nível de público. As linhas nessa tabela são gravadas pelo processo de resposta.

UA_Campaign

Essa tabela contém metadados de campanha fornecidos pelo usuário e informações de execução básicas. Uma linha é gravada nessa tabela todas as vezes em que uma nova campanha é criada e salva. Tabelas relacionadas (UA_CampToSegment, UA_CampToOffer e UA_Flowchart) não são atualizadas até que esses relacionamentos/links ou objetos sejam criados. Ou seja, um registro de UA_Flowchart é criado somente quando um novo fluxograma é incluído na campanha. O UA_CampaignExtAttr é preenchido ao mesmo tempo com quaisquer valores de atributo customizado de campanha.

Tabela 7. Descrições de campo UA_Campaign

Nome do Campo	Tipo	Nulo?	Descrição	Comprimento	Atributos Adicionais
CampaignID	BIGINT	NOT NULL	<p>O identificador gerado pelo sistema e globalmente exclusivo de uma campanha é designado pelo sistema quando uma campanha é criada. O IBM Campaign usa o próximo valor disponível (exclusivo assumido) da tabela UA_IDSByType para campanhas.</p> <p>Valores Válidos: número inteiro positivo exclusivo globalmente dentro dos valores do parâmetro de configuração internalIDLowerLimit e internalIDUpperLimit para os valores gerados (pode ser fora desse intervalo para campanhas importadas de outro sistema usando sesutil).</p>	19	<p>É Chave Primária? Sim</p> <p>É Chave Estrangeira? Não</p> <p>Campo Obrigatório? Sim</p> <p>Sistema Gerado? Sim</p> <p>Substituir Sistema Gerado? Não</p> <p>Usuário Inserido? Não</p> <p>Criar Armazenados? Sim</p> <p>Salvar armazenados? Não</p> <p>Executar Armazenados? Não</p> <p>Configuração? Não</p>
Nome	VARCHAR	NOT NULL	<p>Nome da campanha; não precisa ser exclusivo (mas uma melhor prática é que seja exclusivo).</p> <p>Valores Válidos: qualquer caractere de texto, menos os caracteres especiais desaprovados por padrão</p>	64	<p>É Chave Primária? Não</p> <p>É Chave Estrangeira? Não</p> <p>Campo Obrigatório? Sim</p> <p>Sistema Gerado? Sim</p> <p>Substituir Sistema Gerado? Sim</p> <p>Usuário Inserido? Sim</p> <p>Criar Armazenados? Sim</p> <p>Salvar armazenados? Sim</p> <p>Executar Armazenados? Não</p> <p>Configuração? Não</p>

Tabela 7. Descrições de campo UA_Campaign (continuação)

Nome do Campo	Tipo	Nulo?	Descrição	Comprimento	Atributos Adicionais
Descrição	VARCHAR	NULL	<p>Descrição de formato livre, inserida pelo usuário e opcional da campanha.</p> <p>Valores Válidos: qualquer caractere de texto menos os caracteres especiais desaprovados por padrão no texto</p>	1024	<p>É Chave Primária? Não</p> <p>É Chave Estrangeira? Não</p> <p>Campo Obrigatório? Não</p> <p>Sistema Gerado? Não</p> <p>Substituir Sistema Gerado? Não</p> <p>Usuário Inserido? Sim</p> <p>Criar Armazenados? Sim</p> <p>Salvar armazenados? Sim</p> <p>Executar Armazenados? Não</p> <p>Configuração? Não</p>
FolderID	BIGINT	NULL	<p>ID da pasta para a pasta em que a campanha está armazenada. O valor é preenchido automaticamente baseado na pasta em que o objeto está armazenado. O usuário pode alterar esse valor "movendo" o objeto para uma pasta diferente.</p> <p>Valores válidos: Qualquer valor de FolderID válido existente na tabela UA_Folder</p>	19	<p>É Chave Primária? Não</p> <p>É Chave Estrangeira? Sim</p> <p>Campo Obrigatório? Sim</p> <p>Sistema Gerado? Sim</p> <p>Substituir Sistema Gerado? Não</p> <p>Usuário Inserido? Não</p> <p>Criar Armazenados? Sim</p> <p>Salvar armazenados? Sim</p> <p>Executar Armazenados? Não</p> <p>Configuração? Não</p>

Tabela 7. Descrições de campo UA_Campaign (continuação)

Nome do Campo	Tipo	Nulo?	Descrição	Comprimento	Atributos Adicionais
CampaignCode	VARCHAR	NOT NULL	<p>Código globalmente exclusivo para a campanha. Por padrão, um código de campanha é gerado pelo sistema usando o gerador de código de campanha configurado (campCodeGenProgFile) ao criar uma nova campanha. O comprimento e o formato do código de campanha é especificado no momento da implementação (campCodeFormat). (Dois desses parâmetros de configuração podem ser encontrados na seção de configuração do > systemCodes do servidor). O código de campanha pode ser alterado pelo usuário por qualquer usuário para qualquer valor exclusivo satisfazendo o formato de código (aplicado pelo Campaign). Alterar esse valor após uma campanha ser executada pode causar problemas de rastreamento de respostas se o código de campanha for usado.</p> <p>Valores válidos: Dependem do formato de código de campanha especificado: n=0-9 a=A-Z c=A-Z, 0-9 x=qualquer caractere</p>	32	<p>É Chave Primária? Não</p> <p>É Chave Estrangeira? Não</p> <p>Campo Obrigatório? Sim</p> <p>Sistema Gerado? Sim</p> <p>Substituir Sistema Gerado? Sim</p> <p>Usuário Inserido? Sim</p> <p>Criar Armazenados? Sim</p> <p>Salvar armazenados? Sim</p> <p>Executar Armazenados? Não</p> <p>Configuração? Não</p>

Tabela 7. Descrições de campo UA_Campaign (continuação)

Nome do Campo	Tipo	Nulo?	Descrição	Comprimento	Atributos Adicionais
Iniciativa	VARCHAR	NULL	<p>Iniciativa opcional associada a essa campanha.</p> <p>Valores válidos: Qualquer valor da tabela UA_Initiatives Se os valores forem subsequentemente excluídos de UA_Initiatives, aqui é possível ter os valores que não aparecem nessa tabela.</p>	255	<p>É Chave Primária? Não</p> <p>É Chave Estrangeira? Não</p> <p>Campo Obrigatório? Não</p> <p>Sistema Gerado? Não</p> <p>Substituir Sistema Gerado? Não</p> <p>Usuário Inserido? Sim</p> <p>Criar Armazenados? Sim</p> <p>Salvar armazenados? Sim</p> <p>Executar Armazenados? Não</p> <p>Configuração? Não</p>
Objetivos	VARCHAR	NULL	<p>A descrição de texto de formato livre dos objetos da campanha é opcional.</p> <p>Valores Válidos: qualquer caractere de texto menos os caracteres especiais desaprovados por padrão no texto</p>	1024	<p>É Chave Primária? Não</p> <p>É Chave Estrangeira? Não</p> <p>Campo Obrigatório? Não</p> <p>Sistema Gerado? Não</p> <p>Substituir Sistema Gerado? Não</p> <p>Usuário Inserido? Sim</p> <p>Criar Armazenados? Sim</p> <p>Salvar armazenados? Sim</p> <p>Executar Armazenados? Não</p> <p>Configuração? Não</p>

Tabela 7. Descrições de campo UA_Campaign (continuação)

Nome do Campo	Tipo	Nulo?	Descrição	Comprimento	Atributos Adicionais
CreateDate	TIMESTAMP	NULL	Data e hora em que o Campaign é criado. Valores Válidos: Data/hora válida	23,3	<p>É Chave Primária? Não</p> <p>É Chave Estrangeira? Não</p> <p>Campo Obrigatório? Sim</p> <p>Sistema Gerado? Sim</p> <p>Substituir Sistema Gerado? Não</p> <p>Usuário Inserido? Não</p> <p>Criar Armazenados? Sim</p> <p>Salvar armazenados? Não</p> <p>Executar Armazenados? Não</p> <p>Configuração? Sim</p>
CreateBy	INTEGER	NULL	ID do usuário do IBM Marketing Platform do usuário que criou a campanha. Valores Válidos: ID do Usuário do Marketing Platform Válido	10	<p>É Chave Primária? Não</p> <p>É Chave Estrangeira? Não</p> <p>Campo Obrigatório? Sim</p> <p>Sistema Gerado? Sim</p> <p>Substituir Sistema Gerado? Não</p> <p>Usuário Inserido? Não</p> <p>Criar Armazenados? Sim</p> <p>Salvar armazenados? Não</p> <p>Executar Armazenados? Não</p> <p>Configuração? Não</p>

Tabela 7. Descrições de campo UA_Campaign (continuação)

Nome do Campo	Tipo	Nulo?	Descrição	Comprimento	Atributos Adicionais
UpdateDate	TIMESTAMP	NULL	Últimas data e hora do servidor em que o objeto foi atualizado (editado e salvo). Valores Válidos: Data/hora válida	23,3	<p>É Chave Primária? Não</p> <p>É Chave Estrangeira? Não</p> <p>Campo Obrigatório? Sim</p> <p>Sistema Gerado? Sim</p> <p>Substituir Sistema Gerado? Não</p> <p>Usuário Inserido? Não</p> <p>Criar Armazenados? Sim</p> <p>Salvar armazenados? Sim</p> <p>Executar Armazenados? Não</p> <p>Configuração? Sim</p>
UpdateBy	INTEGER	NULL	O ID do usuário do IBM Marketing Platform para o usuário que atualizou o objeto pela última vez; igual a CreateBy para a criação de objeto inicial. Valores Válidos: ID do Usuário do Marketing Platform Válido	10	<p>É Chave Primária? Não</p> <p>É Chave Estrangeira? Não</p> <p>Campo Obrigatório? Sim</p> <p>Sistema Gerado? Sim</p> <p>Substituir Sistema Gerado? Não</p> <p>Usuário Inserido? Não</p> <p>Criar Armazenados? Sim</p> <p>Salvar armazenados? Sim</p> <p>Executar Armazenados? Não</p> <p>Configuração? Não</p>

Tabela 7. Descrições de campo UA_Campaign (continuação)

Nome do Campo	Tipo	Nulo?	Descrição	Comprimento	Atributos Adicionais
StartDate	TIMESTAMP	NULL	A data da campanha é efetiva. Na IU, essa é a Data Efetiva da campanha. O valor padrão é hoje. Valores Válidos: Data/hora válida	23,3	<p>É Chave Primária? Não</p> <p>É Chave Estrangeira? Não</p> <p>Campo Obrigatório? Sim</p> <p>Sistema Gerado? Sim</p> <p>Substituir Sistema Gerado? Sim</p> <p>Usuário Inserido? Sim</p> <p>Criar Armazenados? Sim</p> <p>Salvar armazenados? Sim</p> <p>Executar Armazenados? Não</p> <p>Configuração? Sim</p>
EndDate	TIMESTAMP	NULL	Data em que a campanha expira. Na IU, essa é a Data de Expiração da campanha. O valor padrão é um mês após a data de início. Valores Válidos: Data/hora válida	23,3	<p>É Chave Primária? Não</p> <p>É Chave Estrangeira? Não</p> <p>Campo Obrigatório? Sim</p> <p>Sistema Gerado? Sim</p> <p>Substituir Sistema Gerado? Sim</p> <p>Usuário Inserido? Sim</p> <p>Criar Armazenados? Sim</p> <p>Salvar armazenados? Sim</p> <p>Executar Armazenados? Não</p> <p>Configuração? Sim</p>

Tabela 7. Descrições de campo UA_Campaign (continuação)

Nome do Campo	Tipo	Nulo?	Descrição	Comprimento	Atributos Adicionais
LastRunDate	TIMESTAMP	NULL	Data e hora em que a campanha foi executada pela última vez (qualquer fluxograma, ramificação, execução de processo de qualquer fluxograma dentro da campanha). Esse valor é NULL se nunca tiver sido executada. As execuções de texto NÃO atualizam esse valor. Valores Válidos: Data/hora válida	23,3	<p>É Chave Primária? Não</p> <p>É Chave Estrangeira? Não</p> <p>Campo Obrigatório? Não</p> <p>Sistema Gerado? Sim</p> <p>Substituir Sistema Gerado? Não</p> <p>Usuário Inserido? Não</p> <p>Criar Armazenados? Não</p> <p>Salvar armazenados? Não</p> <p>Executar Armazenados? Sim</p> <p>Configuração? Sim</p>
RunBy	INTEGER	NULL	O ID do usuário do IBM Marketing Platform para o usuário que executou a campanha pelo última vez; é atualizada sempre que a LastRunDate é atualizada. Esse valor é NULL se nunca tiver sido executada. As execuções de texto NÃO atualizam esse valor. Valores válidos: O UserID válido no Marketing Platform O valor pode ser inválido se o usuário for subsequentemente excluído.	10	<p>É Chave Primária? Não</p> <p>É Chave Estrangeira? Não</p> <p>Campo Obrigatório? Não</p> <p>Sistema Gerado? Sim</p> <p>Substituir Sistema Gerado? Não</p> <p>Usuário Inserido? Não</p> <p>Criar Armazenados? Não</p> <p>Salvar armazenados? Não</p> <p>Executar Armazenados? Sim</p> <p>Configuração? Não</p>

Tabela 7. Descrições de campo UA_Campaign (continuação)

Nome do Campo	Tipo	Nulo?	Descrição	Comprimento	Atributos Adicionais
ProjectID	INTEGER	NULL	<p>ID de projeto do IBM Marketing Operations. Esse campo é preenchido quando uma campanha é criada do Marketing Operations. Por padrão, esse valor é NULL. Quando um projeto nas Marketing Operations é dissociado com essa campanha, o sistema grava um NULL nesse campo (com base na chamada de serviço de campanha do UnlinkProjectNotification).</p> <p>Valores válidos: NULL, 0 ou ProjectID válido do IBM Marketing Operations.</p>	10	<p>É Chave Primária? Não</p> <p>É Chave Estrangeira? Não</p> <p>Campo Obrigatório? Não</p> <p>Sistema Gerado? Sim</p> <p>Substituir Sistema Gerado? Não</p> <p>Usuário Inserido? Não</p> <p>Criar Armazenados? Sim</p> <p>Salvar armazenados? Sim</p> <p>Executar Armazenados? Não</p> <p>Configuração? Não</p>

Tabela 7. Descrições de campo UA_Campaign (continuação)

Nome do Campo	Tipo	Nulo?	Descrição	Comprimento	Atributos Adicionais
PolicyID	INTEGER	NULL	<p>ID da política de segurança para o objeto, que determina quais usuários do IBM Marketing Platform têm permissão para acessar esse objeto. A política de segurança para o objeto é configurada automaticamente para a política de segurança da pasta na qual o objeto reside, se o objeto tiver sido criado em uma pasta (não pode ser alterada pelo usuário). O usuário pode alterar a política de segurança do objeto ao movê-lo para uma pasta diferente com uma política de segurança diferente (o usuário requer permissões para "mover" para esse objeto em ambas as políticas de segurança de origem e de destino). É diretamente configurável pelo usuário apenas quando o objeto for criado na pasta raiz de nível superior para esse tipo de objeto (políticas de segurança no qual o usuário tem uma função são exibidas como escolhas).</p> <p>Valores válidos: Qualquer PolicyID válido da tabela usm_policy do IBM Marketing Platform</p>	10	<p>É Chave Primária? Não</p> <p>É Chave Estrangeira? Não</p> <p>Campo Obrigatório? Sim</p> <p>Sistema Gerado? Sim</p> <p>Substituir Sistema Gerado? Sim</p> <p>Usuário Inserido? Sim</p> <p>Criar Armazenados? Sim</p> <p>Salvar armazenados? Sim</p> <p>Executar Armazenados? Não</p> <p>Configuração? Não</p>

Tabela 7. Descrições de campo UA_Campaign (continuação)

Nome do Campo	Tipo	Nulo?	Descrição	Comprimento	Atributos Adicionais
ACLID	INTEGER	NULL	Para uso futuro.	10	<p>É Chave Primária? Não</p> <p>É Chave Estrangeira? Não</p> <p>Campo Obrigatório? Não</p> <p>Sistema Gerado? Não</p> <p>Substituir Sistema Gerado? Não</p> <p>Usuário Inserido? Não</p> <p>Criar Armazenados? Não</p> <p>Salvar armazenados? Não</p> <p>Executar Armazenados? Não</p> <p>Configuração? Não</p>
CreatorFlag	INTEGER	NULL	<p>Especifica o aplicativo que criou a campanha customizada</p> <p>Valores válidos:</p> <ul style="list-style-type: none"> • NULL/0 = Campaign. • 1 = IBM Marketing Operations (UMO). • 2 = IBM Distributed Marketing. 	10	<p>É Chave Primária? Não</p> <p>É Chave Estrangeira? Não</p> <p>Campo Obrigatório? Não</p> <p>Sistema Gerado? Sim</p> <p>Substituir Sistema Gerado? Não</p> <p>Usuário Inserido? Não</p> <p>Criar Armazenados? Sim</p> <p>Salvar armazenados? Não</p> <p>Executar Armazenados? Não</p> <p>Configuração? Não</p>

Tabela 8. Tabelas-pai do UA_Campaign

Nome da tabela	Descrição
UA_Folder	Essa tabela contém os dados de base para todas as pastas internas para o armazenamento do objeto no sistema. Uma nova linha é criada cada vez que uma pasta é criada para armazenar qualquer objeto do sistema (por exemplo, campanha, sessão, oferta, segmento, macro customizada, campo derivado, etc.).

Tabela 9. Tabelas-filho do UA_Campaign

Nome da tabela	Descrição
UA_CampAttribute	Essa tabela armazena os valores dos atributos customizados de campanha para cada campanha.
UA_CampToCellAttr	Essa tabela é um mapeamento dos atributos customizados de célula para Campaign. Os AttributeIDs nessa tabela são todos os atributos de célula. Essa tabela é preenchida somente nas campanhas criadas no IBM Marketing Operations.
UA_CampToOffer	Essa tabela armazena relacionamentos decrescentes definidos entre uma campanha e suas ofertas relacionadas (especificadas pelo usuário da página resumo da campanha clicando no link "Incluir/Remover Ofertas"). Isso pode ser um mapeamento de muitos-para-muitos. Ofertas ascendentes (ofertas usadas em um fluxograma da campanha) não são armazenados nessa tabela.
UA_CampToSegment	Essa tabela armazena relacionamentos descendentes definidos entre uma campanha e seus segmentos relacionados (especificado pelo usuário da página de resumo da campanha clicando no link "Incluir/Remover Segmentos"). Isso pode ser um mapeamento de muitos-para-muitos. Segmentos ascendentes (segmentos estratégicos usados em um fluxograma da campanha) não são armazenados nessa tabela.
UA_Flowchart	Essa tabela armazena informações para todos os fluxogramas. Possui uma linha para cada fluxograma no sistema e também é usado para executar relatórios nos fluxogramas em execução (status) no sistema.
UA_TargetCells	Essa tabela armazena informações nas células de destino criadas em todos os fluxogramas. As células de destino são definidas como células que são anexadas a um processo de saída (lista de correspondência, lista de chamada, recomendado, eMessage, captura instantânea ou otimizar). Ela armazena informações de metadados (nome, código), informações de origem (campanha, fluxograma e IDs de célula), dados de tratamento (lista de ofertas designadas/listas de ofertas e se é uma célula de controle) e se a célula foi criada de maneira decrescente na Planilha de Células de Destino (TCS) ou ascendente de dentro de um fluxograma.
UA_Treatment	Armazena todos os tratamentos (intersecção de versões para células de destino em um ponto no tempo (executar instância) e dados relacionados. Se diversas ofertas forem designadas para uma célula, há diversas linhas na tabela de tratamento (um tratamento para cada versão de oferta fornecida para a célula). Se a personalização de ofertas for usada, um tratamento é criado para cada permutação exclusiva de atributos de ofertas (versão de oferta) usadas (e HasDetailHistory=1 e informações de contato são armazenadas em uma tabela separada, UA_DtlContactHistory). Esses dados são preenchidos durante uma execução de produção de um CSP somente quando a criação de log estiver ativado.
UA_OptimizeProcess	Uma entrada nessa tabela representa uma caixa de processo de Otimização conforme visto nos fluxogramas de campanha.

UA_AnnotationInfo

Essa tabela contém dados para anotações que são criadas e editadas pelos usuários. Uma linha é gravado nessa tabela todas as vezes em que uma nova anotação é criada ou atualizada e o fluxograma é salvo. Um máximo de uma anotação é permitido para cada caixa de processo.

Tabela 10. Descrições de campo de UA_AnnotationInfo

Nome do Campo	Tipo	Nulo?	Descrição	Comprimento	Atributos Adicionais
FlowchartID	BIGINT	NOT NULL	<p>Representa um identificador gerado pelo sistema e globalmente exclusivo do fluxograma no qual a anotação é criada. O FlowchartID constitui uma parte da chave primária composto para essa tabela.</p> <p>Valores Válidos: número inteiro positivo exclusivo globalmente dentro dos valores do parâmetro de configuração internalIDLowerLimit e internalIDUpperLimit para os valores gerados (pode ser fora desse intervalo para campanhas importadas de outro sistema usando sesutil).</p>	19	<p>É Chave Primária? Sim</p> <p>É Chave Estrangeira? Não</p> <p>Campo Obrigatório? Sim</p> <p>Sistema Gerado? Sim</p> <p>Substituir Sistema Gerado? Não</p> <p>Usuário Inserido? Não</p> <p>Criar Armazenados? Sim</p> <p>Salvar armazenados? Não</p> <p>Executar Armazenados? Não</p> <p>Configuração? Não</p>

Tabela 10. Descrições de campo de UA_AnnotationInfo (continuação)

Nome do Campo	Tipo	Nulo?	Descrição	Comprimento	Atributos Adicionais
AnchorID	BIGINT	NOT NULL	<p>Representa exclusividade no escopo do Fluxograma, o identificador gerado pelo sistema de uma âncora (um objeto dentro do fluxograma que possui anotação). O AnchorID constitui uma parte da chave primária composta para essa tabela. Apenas processos são suportados como âncoras.</p> <p>Valores válidos:Número inteiro positivo exclusivo de nível do fluxograma.</p>	19	<p>É Chave Primária? Sim</p> <p>É Chave Estrangeira? Não</p> <p>Campo Obrigatório? Sim</p> <p>Sistema Gerado? Sim</p> <p>Substituir Sistema Gerado? Sim</p> <p>Usuário Inserido? Não</p> <p>Criar Armazenados? Sim</p> <p>Salvar armazenados? Não</p> <p>Executar Armazenados? Não</p> <p>Configuração? Não</p>
AnchorType	INTEGER	NOT NULL	<p>Representa o tipo de âncora (um objeto dentro do fluxograma que possui a anotação). O AnchorType constitui uma parte da chave primária composta para essa tabela. Apenas processos são suportados como âncoras.</p> <p>Valores válidos: 1</p>	10	<p>É Chave Primária? Sim</p> <p>É Chave Estrangeira? Não</p> <p>Campo Obrigatório? Sim</p> <p>Sistema Gerado? Sim</p> <p>Substituir Sistema Gerado? Não</p> <p>Usuário Inserido? Não</p> <p>Criar Armazenados? Sim</p> <p>Salvar armazenados? Não</p> <p>Executar Armazenados? Não</p> <p>Configuração? Não</p>

Tabela 10. Descrições de campo de UA_AnnotationInfo (continuação)

Nome do Campo	Tipo	Nulo?	Descrição	Comprimento	Atributos Adicionais
CreationDate	TIMESTAMP	NULL	Data e hora do servidor que o objeto foi criado. Valores Válidos: Data/hora válida	23,3	<p>É Chave Primária? Não</p> <p>É Chave Estrangeira? Não</p> <p>Campo Obrigatório? Sim</p> <p>Sistema Gerado? Sim</p> <p>Substituir Sistema Gerado? Não</p> <p>Usuário Inserido? Não</p> <p>Criar Armazenados? Sim</p> <p>Salvar armazenados? Não</p> <p>Executar Armazenados? Não</p> <p>Configuração? Não</p>
CreatedBy	INTEGER	NULL	UserId do Marketing Platform do usuário que criou o objeto. Valores Válidos: ID do Usuário do Marketing Platform Válido	10	<p>É Chave Primária? Não</p> <p>É Chave Estrangeira? Não</p> <p>Campo Obrigatório? Sim</p> <p>Sistema Gerado? Sim</p> <p>Substituir Sistema Gerado? Não</p> <p>Usuário Inserido? Não</p> <p>Criar Armazenados? Sim</p> <p>Salvar armazenados? Não</p> <p>Executar Armazenados? Não</p> <p>Configuração? Não</p>

Tabela 10. Descrições de campo de UA_AnnotationInfo (continuação)

Nome do Campo	Tipo	Nulo?	Descrição	Comprimento	Atributos Adicionais
LastUpdated	TIMESTAMP	NULL	Data e hora mais recentes do servidor nas quais o objeto foi atualizado (editado e salvo); mesmo de CreationDate para a criação de objeto inicial. Valores Válidos: Data/hora válida	23,3	<p>É Chave Primária? Não</p> <p>É Chave Estrangeira? Não</p> <p>Campo Obrigatório? Sim</p> <p>Sistema Gerado? Sim</p> <p>Substituir Sistema Gerado? Não</p> <p>Usuário Inserido? Não</p> <p>Criar Armazenados? Sim</p> <p>Salvar armazenados? Sim</p> <p>Executar Armazenados? Não</p> <p>Configuração? Sim</p>
UpdateBy	INTEGER	NULL	O ID do usuário do Marketing Platform para o usuário que atualizou o objeto pela última vez; igual ao CreateBy para criação do objeto inicial. Valores Válidos: ID do Usuário do Marketing Platform Válido	10	<p>É Chave Primária? Não</p> <p>É Chave Estrangeira? Não</p> <p>Campo Obrigatório? Sim</p> <p>Sistema Gerado? Sim</p> <p>Substituir Sistema Gerado? Não</p> <p>Usuário Inserido? Não</p> <p>Criar Armazenados? Sim</p> <p>Salvar armazenados? Sim</p> <p>Executar Armazenados? Não</p> <p>Configuração? Não</p>

Tabela 10. Descrições de campo de UA_AnnotationInfo (continuação)

Nome do Campo	Tipo	Nulo?	Descrição	Comprimento	Atributos Adicionais
X	INTEGER	NULL	Coordenada X do local de anotação no fluxograma. Observação: mesmo que esteja salvo ele não é usado atualmente.	10	<p>É Chave Primária? Não</p> <p>É Chave Estrangeira? Não</p> <p>Campo Obrigatório? Não</p> <p>Sistema Gerado? Sim</p> <p>Substituir Sistema Gerado? Sim</p> <p>Usuário Inserido? Não</p> <p>Criar Armazenados? Sim</p> <p>Salvar armazenados? Sim</p> <p>Executar Armazenados? Não</p> <p>Configuração? Não</p>
Y	INTEGER	NULL	Coordenada Y do local de anotação no fluxograma. Observação: mesmo que esteja salvo ele não é usado atualmente.	10	<p>É Chave Primária? Não</p> <p>É Chave Estrangeira? Não</p> <p>Campo Obrigatório? Não</p> <p>Sistema Gerado? Sim</p> <p>Substituir Sistema Gerado? Sim</p> <p>Usuário Inserido? Não</p> <p>Criar Armazenados? Sim</p> <p>Salvar armazenados? Sim</p> <p>Executar Armazenados? Não</p> <p>Configuração? Não</p>

Tabela 10. Descrições de campo de UA_AnnotationInfo (continuação)

Nome do Campo	Tipo	Nulo?	Descrição	Comprimento	Atributos Adicionais
IsVisible	INTEGER	NULL	Sinalizador de visibilidade para a anotação. Valores válidos: 0 e 1	10	<p>É Chave Primária? Não</p> <p>É Chave Estrangeira? Não</p> <p>Campo Obrigatório? Não</p> <p>Sistema Gerado? Sim</p> <p>Substituir Sistema Gerado? Sim</p> <p>Usuário Inserido? Não</p> <p>Criar Armazenados? Sim</p> <p>Salvar armazenados? Sim</p> <p>Executar Armazenados? Não</p> <p>Configuração? Não</p>
Conteúdo	VARCHAR	NULL	Conteúdo de anotação inseridos pelo usuário (texto) Valores válidos: Quaisquer caracteres de texto menos os caracteres especiais não permitidos padrão no texto.	1024	<p>É Chave Primária? Não</p> <p>É Chave Estrangeira? Não</p> <p>Campo Obrigatório? Não</p> <p>Sistema Gerado? Não</p> <p>Substituir Sistema Gerado? Não</p> <p>Usuário Inserido? Sim</p> <p>Criar Armazenados? Sim</p> <p>Salvar armazenados? Sim</p> <p>Executar Armazenados? Não</p> <p>Configuração? Não</p>

UA_CampAttribute

Essa tabela armazena os valores dos atributos customizados de campanha para cada campanha.

Tabela 11. Descrições de campo do UA_CampAttribute

Nome do Campo	Tipo	Nulo?	Descrição	Comprimento	Atributos Adicionais
CampaignID	BIGINT	NOT NULL	O CampaignID da campanha para a qual esse valor de atributo está associado. Valores válidos: Qualquer CampaignID válido na tabela do UA_Campaign	19	É Chave Primária? Sim É Chave Estrangeira? Sim Campo Obrigatório? Sim Sistema Gerado? Sim Substituir Sistema Gerado? Não Usuário Inserido? Não Criar Armazenados? Sim Salvar armazenados? Não Executar Armazenados? Não Configuração? Não

Tabela 11. Descrições de campo do UA_CampAttribute (continuação)

Nome do Campo	Tipo	Nulo?	Descrição	Comprimento	Atributos Adicionais
AttributeID	BIGINT	NOT NULL	<p>O AttributeID do atributo de campanha cujo valor está sendo armazenado</p> <p>Valores válidos: Qualquer AttributeID válido na tabela do UA_AttributeDef, em que ObjectType = campanha</p>	19	<p>É Chave Primária? Sim</p> <p>É Chave Estrangeira? Sim</p> <p>Campo Obrigatório? Sim</p> <p>Sistema Gerado? Sim</p> <p>Substituir Sistema Gerado? Não</p> <p>Usuário Inserido? Não</p> <p>Criar Armazenados? Sim</p> <p>Salvar armazenados? Não</p> <p>Executar Armazenados? Não</p> <p>Configuração? Não</p>
StringValue	VARCHAR	NULL	<p>Apenas um desses 3 campos, Valor de Sequência, NumberValue ou DatetimeValue, é preenchido para qualquer linha. O campo preenchido é baseado no UA_AttributeDef. O campo AttributeType para este AttributeID. A moeda é preenchida no NumberValue.</p> <p>Valores válidos: Para texto de formato livre (UA_AttributeDef.EnumType = 0) ou lista suspensa modificável (UA_AttributeDef.EnumType = 2), quaisquer caracteres de texto menos os caracteres especiais não permitidos padrão no texto. Para a lista suspensa fixa (UA_AttributeDef.EnumType = 1), esse valor deve ser um dos valores armazenados no UA_EnumAttrValues para o AttributeID.</p>	1024	<p>É Chave Primária? Não</p> <p>É Chave Estrangeira? Não</p> <p>Campo Obrigatório? Não</p> <p>Sistema Gerado? Não</p> <p>Substituir Sistema Gerado? Não</p> <p>Usuário Inserido? Sim</p> <p>Criar Armazenados? Sim</p> <p>Salvar armazenados? Sim</p> <p>Executar Armazenados? Não</p> <p>Configuração? Não</p>

Tabela 11. Descrições de campo do UA_CampAttribute (continuação)

Nome do Campo	Tipo	Nulo?	Descrição	Comprimento	Atributos Adicionais
NumberValue	DOUBLE	NULL	Valores válidos: Valor numérico válido	53	<p>É Chave Primária? Não</p> <p>É Chave Estrangeira? Não</p> <p>Campo Obrigatório? Não</p> <p>Sistema Gerado? Não</p> <p>Substituir Sistema Gerado? Não</p> <p>Usuário Inserido? Sim</p> <p>Criar Armazenados? Sim</p> <p>Salvar armazenados? Sim</p> <p>Executar Armazenados? Não</p> <p>Configuração? Não</p>
DatetimeValue	TIMESTAMP	NULL	Valores Válidos: Data/hora válida	23,3	<p>É Chave Primária? Não</p> <p>É Chave Estrangeira? Não</p> <p>Campo Obrigatório? Não</p> <p>Sistema Gerado? Não</p> <p>Substituir Sistema Gerado? Não</p> <p>Usuário Inserido? Sim</p> <p>Criar Armazenados? Sim</p> <p>Salvar armazenados? Sim</p> <p>Executar Armazenados? Não</p> <p>Configuração? Sim</p>

Tabela 12. Tabelas-pai do UA_CampAttribute

Nome da tabela	Descrição
UA_Campaign	Essa tabela contém metadados de campanha fornecidos pelo usuário e informações de execução básicas. Uma linha é gravada nessa tabela todas as vezes em que uma nova campanha é criada e salva. Tabelas relacionadas (UA_CampToSegment, UA_CampToOffer e UA_Flowchart) não são atualizadas até que esses relacionamentos/links ou objetos sejam criados. Ou seja, um registro de UA_Flowchart é criado somente quando um novo fluxograma é incluído na campanha. O UA_CampaignExtAttr é preenchido ao mesmo tempo com quaisquer valores de atributo customizado de campanha.
UA_AttributeDef	A tabela UA_AttributeDef contém as definições do sistema e dos atributos customizados para ofertas e células (os atributos customizados de campanha são armazenados na tabela UA_CampAttribute). Atributos definidos pelo sistema têm o campo SystemDefined=1. As ofertas (OfferTemplates, Offers, OfferHistory) e as Células usam essas definições de atributos. Esta tabela é gravada para quando o botão Salvar é chamado da página de definição de atributo customizado. Cada atributo cria uma linha nesta tabela, identificado pelo ID exclusivo de AttributeID. Após um atributo ser inicialmente criado, alguns campos como AttributeType e campos de Comprimento não podem ser modificados (consulte os campos individuais para obter informações adicionais).

UA_CampToCellAttr

Essa tabela é um mapeamento dos atributos customizados de célula para Campaign. Os AttributeIDs nessa tabela são todos os atributos de célula. Essa tabela é preenchida somente nas campanhas criadas no IBM Marketing Operations.

Tabela 13. Descrições de campo do UA_CampToCellAttr

Nome do Campo	Tipo	Nulo?	Descrição	Comprimento	Atributos Adicionais
CampaignID	BIGINT	NOT NULL	<p>CampaignID para a campanha que está associada com o AttributeID.</p> <p>Valores válidos: Qualquer CampaignID válido na tabela do UA_Campaign, em que CreatorFlag = 1</p>	19	<p>É Chave Primária? Sim</p> <p>É Chave Estrangeira? Sim</p> <p>Campo Obrigatório? Sim</p> <p>Sistema Gerado? Sim</p> <p>Substituir Sistema Gerado? Não</p> <p>Usuário Inserido? Não</p> <p>Criar Armazenados? Sim</p> <p>Salvar armazenados? Não</p> <p>Executar Armazenados? Não</p> <p>Configuração? Não</p>

Tabela 13. Descrições de campo do UA_CampToCellAttr (continuação)

Nome do Campo	Tipo	Nulo?	Descrição	Comprimento	Atributos Adicionais
AttributeID	BIGINT	NOT NULL	AttributeID para o atributo de célula que está associada com o campaignID. (Esses relacionamentos são definidos pelo modelo de projeto de campanha criado no IBM Marketing Operations.) Valores válidos: Qualquer AttributeID válido na tabela do UA_AttributeDef, em que ObjectType = célula	19	<p>É Chave Primária? Sim</p> <p>É Chave Estrangeira? Sim</p> <p>Campo Obrigatório? Sim</p> <p>Sistema Gerado? Sim</p> <p>Substituir Sistema Gerado? Não</p> <p>Usuário Inserido? Não</p> <p>Criar Armazenados? Sim</p> <p>Salvar armazenados? Não</p> <p>Executar Armazenados? Não</p> <p>Configuração? Não</p>

Tabela 14. Tabelas-pai do UA_CampToCellAttr

Nome da tabela	Descrição
UA_Campaign	Essa tabela contém metadados de campanha fornecidos pelo usuário e informações de execução básicas. Uma linha é gravada nessa tabela todas as vezes em que uma nova campanha é criada e salva. Tabelas relacionadas (UA_CampToSegment, UA_CampToOffer e UA_Flowchart) não são atualizadas até que esses relacionamentos/links ou objetos sejam criados. Ou seja, um registro de UA_Flowchart é criado somente quando um novo fluxograma é incluído na campanha. O UA_CampaignExtAttr é preenchido ao mesmo tempo com quaisquer valores de atributo customizado de campanha.
UA_AttributeDef	A tabela UA_AttributeDef contém as definições do sistema e dos atributos customizados para ofertas e células (os atributos customizados de campanha são armazenados na tabela UA_CampAttribute). Atributos definidos pelo sistema têm o campo SystemDefined=1. As ofertas (OfferTemplates, Offers, OfferHistory) e as Células usam essas definições de atributos. Esta tabela é gravada para quando o botão Salvar é chamado da página de definição de atributo customizado. Cada atributo cria uma linha nesta tabela, identificado pelo ID exclusivo de AttributeID. Após um atributo ser inicialmente criado, alguns campos como AttributeType e campos de Comprimento não podem ser modificados (consulte os campos individuais para obter informações adicionais).

UA_CampToOffer

Essa tabela armazena relacionamentos decrescentes definidos entre uma campanha e suas ofertas relacionadas (especificadas pelo usuário da página resumo da campanha clicando no link "Incluir/Remover Ofertas"). Isso pode ser um mapeamento de muitos-para-muitos. Ofertas ascendentes (ofertas usadas em um fluxograma da campanha) não são armazenados nessa tabela.

Tabela 15. Descrições de campo do UA_CampToOffer

Nome do Campo	Tipo	Nulo?	Descrição	Comprimento	Atributos Adicionais
OfferID	BIGINT	NOT NULL	<p>OfferID para a oferta que está associada ao campaignID. O usuário seleciona ofertas ou listas de ofertas da hierarquia em árvore de oferta. O IBM Campaign resolve quaisquer listas de ofertas ou nomes de ofertas para OfferIDs e os armazena automaticamente. As ofertas descontinuadas não podem ser selecionadas, mas se uma oferta tornar-se subsequentemente obsoleta após a associação com uma campanha, será exibida com um indicador "(obsoleto)".</p> <p>Valores válidos: Qualquer valor de OfferID no UA_Offer</p>	19	<p>É Chave Primária? Sim</p> <p>É Chave Estrangeira? Sim</p> <p>Campo Obrigatório? Sim</p> <p>Sistema Gerado? Sim</p> <p>Substituir Sistema Gerado? Não</p> <p>Usuário Inserido? Sim</p> <p>Criar Armazenados? Sim</p> <p>Salvar armazenados? Sim</p> <p>Executar Armazenados? Não</p> <p>Configuração? Não</p>

Tabela 15. Descrições de campo do UA_CampToOffer (continuação)

Nome do Campo	Tipo	Nulo?	Descrição	Comprimento	Atributos Adicionais
CampaignID	BIGINT	NOT NULL	<p>CampaignID para a campanha que está associada ao OfferID. Isso sempre é o ID da campanha atual (aquela cuja página de resumo da campanha é usada para acessar o link "Incluir/Remover Ofertas").</p> <p>Valores válidos: Qualquer CampaignID válido da tabela do UA_Campaign</p>	19	<p>É Chave Primária? Sim</p> <p>É Chave Estrangeira? Sim</p> <p>Campo Obrigatório? Sim</p> <p>Sistema Gerado? Sim</p> <p>Substituir Sistema Gerado? Não</p> <p>Usuário Inserido? Não</p> <p>Criar Armazenados? Sim</p> <p>Salvar armazenados? Sim</p> <p>Executar Armazenados? Não</p> <p>Configuração? Não</p>

Tabela 16. Tabelas-pai do UA_CampToOffer

Nome da tabela	Descrição
UA_Offer	Essa tabela armazena informações básicas sobre as ofertas. Todos os atributos de oferta agora são armazenados na tabela do UA_OfferAttribute. Cada oferta é associada com o Modelo de Oferta que foi usado para criar a oferta. Durante a criação da oferta, o criador pode alterar os valores para os atributos estáticos e valores padrão para os atributos parametrizados. Os valores reais dos atributos parametrizados são designados no tempo de design do fluxograma ou no tempo de execução do fluxograma.
UA_Campaign	Essa tabela contém metadados de campanha fornecidos pelo usuário e informações de execução básicas. Uma linha é gravada nessa tabela todas as vezes em que uma nova campanha é criada e salva. Tabelas relacionadas (UA_CampToSegment, UA_CampToOffer e UA_Flowchart) não são atualizadas até que esses relacionamentos/links ou objetos sejam criados. Ou seja, um registro de UA_Flowchart é criado somente quando um novo fluxograma é incluído na campanha. O UA_CampaignExtAttr é preenchido ao mesmo tempo com quaisquer valores de atributo customizado de campanha.

UA_CampToSegment

Essa tabela armazena relacionamentos descendentes definidos entre uma campanha e seus segmentos relacionados (especificado pelo usuário da página de resumo da campanha clicando no link "Incluir/Remover Segmentos"). Isso pode ser um mapeamento de muitos-para-muitos. Segmentos ascendentes (segmentos estratégicos usados em um fluxograma da campanha) não são armazenados nessa tabela.

Tabela 17. Descrições de campo do UA_CampToSegment

Nome do Campo	Tipo	Nulo?	Descrição	Comprimento	Atributos Adicionais
CampaignID	BIGINT	NOT NULL	<p>CampaignID para a campanha que está associada ao SegmentID. Isso é sempre o ID da campanha atual (aquela cuja página de resumo da campanha é usada para acessar o link "Incluir/Remover Segmentos").</p> <p>Valores válidos: Qualquer CampaignID válido da tabela do UA_Campaign</p>	19	<p>É Chave Primária? Sim</p> <p>É Chave Estrangeira? Sim</p> <p>Campo Obrigatório? Sim</p> <p>Sistema Gerado? Sim</p> <p>Substituir Sistema Gerado? Não</p> <p>Usuário Inserido? Não</p> <p>Criar Armazenados? Sim</p> <p>Salvar armazenados? Sim</p> <p>Executar Armazenados? Não</p> <p>Configuração? Não</p>

Tabela 17. Descrições de campo do UA_CampToSegment (continuação)

Nome do Campo	Tipo	Nulo?	Descrição	Comprimento	Atributos Adicionais
SegmentID	BIGINT	NOT NULL	SegmentID para o segmento estratégico que está associado ao CampaignID. O usuário seleciona segmentos da hierarquia em árvore do segmento. AC armazena os SegmentIDs para eles automaticamente. **Os segmentos inativos (ActiveFlag = 0) não podem ser selecionados. Qualquer segmento inativo não aparece mais na página de resumo da campanha de qualquer campanha para a qual foi associado. Valores válidos: Qualquer SegmentID válido da tabela do UA_Segment	19	<p>É Chave Primária? Sim</p> <p>É Chave Estrangeira? Não</p> <p>Campo Obrigatório? Sim</p> <p>Sistema Gerado? Sim</p> <p>Substituir Sistema Gerado? Não</p> <p>Usuário Inserido? Sim</p> <p>Criar Armazenados? Sim</p> <p>Salvar armazenados? Sim</p> <p>Executar Armazenados? Não</p> <p>Configuração? Não</p>

Tabela 18. Tabelas-pai do UA_CampToSegment

Nome da tabela	Descrição
UA_Campaign	Essa tabela contém metadados de campanha fornecidos pelo usuário e informações de execução básicas. Uma linha é gravada nessa tabela todas as vezes em que uma nova campanha é criada e salva. Tabelas relacionadas (UA_CampToSegment, UA_CampToOffer e UA_Flowchart) não são atualizadas até que esses relacionamentos/links ou objetos sejam criados. Ou seja, um registro de UA_Flowchart é criado somente quando um novo fluxograma é incluído na campanha. O UA_CampaignExtAttr é preenchido ao mesmo tempo com quaisquer valores de atributo customizado de campanha.

UA_CCRunLog

Essa tabela registra todas as vezes em que um fluxograma é executado na produção (não preenchido por execuções de teste), fornecendo um histórico de execução do fluxograma. Um RunID exclusivo é gerado em cada nova execução de fluxograma (mas não para executar lote/processo). Ele registra o início/final de data/hora e quem executou o fluxograma. Para o IBM Distributed Marketing ser executado, ele também registra informações sobre o usuário remoto.

Tabela 19. Descrições de campo do UA_CCRunLog

Nome do Campo	Tipo	Nulo?	Descrição	Comprimento	Atributos Adicionais
RunID	BIGINT	NOT NULL	<p>Identificador exclusivo globalmente gerado todas as vezes em que um fluxograma é executado (gerado do IDsbyType) para fluxogramas em lote. Incrementado para a alteração salva para os fluxogramas interativos.</p> <p>Valores Válidos: número inteiro positivo exclusivo globalmente dentro dos valores do parâmetro de configuração internalIDLowerLimit e internalIDUpperLimit para os valores gerados (pode ser fora desse intervalo para campanhas importadas de outro sistema usando sesutil).</p>	19	<p>É Chave Primária? Sim</p> <p>É Chave Estrangeira? Não</p> <p>Campo Obrigatório? Sim</p> <p>Sistema Gerado? Sim</p> <p>Substituir Sistema Gerado? Não</p> <p>Usuário Inserido? Não</p> <p>Criar Armazenados? Não</p> <p>Salvar armazenados? Não</p> <p>Executar Armazenados? Sim</p> <p>Configuração? Não</p>
FlowchartID	BIGINT	NOT NULL	<p>ID de chave estrangeira do fluxograma que foi executado.</p> <p>Valores Válidos: número inteiro positivo exclusivo globalmente dentro dos valores do parâmetro de configuração internalIDLowerLimit e internalIDUpperLimit para os valores gerados (pode ser fora desse intervalo para campanhas importadas de outro sistema usando sesutil).</p>	19	<p>É Chave Primária? Não</p> <p>É Chave Estrangeira? Não</p> <p>Campo Obrigatório? Sim</p> <p>Sistema Gerado? Sim</p> <p>Substituir Sistema Gerado? Não</p> <p>Usuário Inserido? Não</p> <p>Criar Armazenados? Não</p> <p>Salvar armazenados? Não</p> <p>Executar Armazenados? Sim</p> <p>Configuração? Não</p>

Tabela 19. Descrições de campo do UA_CCRunLog (continuação)

Nome do Campo	Tipo	Nulo?	Descrição	Comprimento	Atributos Adicionais
RemoteUserName	VARCHAR	NULL	<p>Nome de usuário do usuário do IBM Distributed Marketing que executou esse fluxograma; NULL se o fluxograma não for executado por meio do Marketing Distribuído.</p> <p>Valores válidos: Qualquer nome de usuário válido do IBM Marketing Platform **Se o nome de usuário for subsequentemente alterado no Marketing Platform, esse valor pode não existir no Marketing Platform ou pode fazer referência a um usuário incorreto.</p>	32	<p>É Chave Primária? Não</p> <p>É Chave Estrangeira? Não</p> <p>Campo Obrigatório? Não</p> <p>Sistema Gerado? Sim</p> <p>Substituir Sistema Gerado? Não</p> <p>Usuário Inserido? Não</p> <p>Criar Armazenados? Não</p> <p>Salvar armazenados? Não</p> <p>Executar Armazenados? Sim</p> <p>Configuração? Não</p>
LocalUserName	VARCHAR	NULL	<p>Nome de usuário do usuário de sistema operacional (usuário estático configurado) que foi usado para executar o fluxograma</p> <p>Valores válidos: Login alternativo do "usuário do sistema" do IBM Distributed Marketing configurado</p>	32	<p>É Chave Primária? Não</p> <p>É Chave Estrangeira? Não</p> <p>Campo Obrigatório? Sim</p> <p>Sistema Gerado? Sim</p> <p>Substituir Sistema Gerado? Não</p> <p>Usuário Inserido? Não</p> <p>Criar Armazenados? Não</p> <p>Salvar armazenados? Não</p> <p>Executar Armazenados? Sim</p> <p>Configuração? Não</p>

Tabela 19. Descrições de campo do UA_CCRunLog (continuação)

Nome do Campo	Tipo	Nulo?	Descrição	Comprimento	Atributos Adicionais
RunStartTime	TIMESTAMP	NULL	Data do sistema em que o fluxograma foi iniciado. Valores Válidos: Data/hora válida	23,3	<p>É Chave Primária? Não</p> <p>É Chave Estrangeira? Não</p> <p>Campo Obrigatório? Sim</p> <p>Sistema Gerado? Sim</p> <p>Substituir Sistema Gerado? Não</p> <p>Usuário Inserido? Não</p> <p>Criar Armazenados? Não</p> <p>Salvar armazenados? Não</p> <p>Executar Armazenados? Sim</p> <p>Configuração? Sim</p>
RunEndTime	TIMESTAMP	NULL	Data do sistema em que a execução do fluxograma foi interrompida. Valores Válidos: Data/hora válida	23,3	<p>É Chave Primária? Não</p> <p>É Chave Estrangeira? Não</p> <p>Campo Obrigatório? Sim</p> <p>Sistema Gerado? Sim</p> <p>Substituir Sistema Gerado? Não</p> <p>Usuário Inserido? Não</p> <p>Criar Armazenados? Não</p> <p>Salvar armazenados? Não</p> <p>Executar Armazenados? Sim</p> <p>Configuração? Sim</p>

Tabela 19. Descrições de campo do UA_CCRunLog (continuação)

Nome do Campo	Tipo	Nulo?	Descrição	Comprimento	Atributos Adicionais
RunStatus	VARCHAR	NULL	<p>Status da execução do fluxograma. "Execução bem-sucedida" significa que o fluxograma foi concluído sem quaisquer erros, "Execução com falha" significa que o fluxograma foi concluído com um ou mais erros, "Em execução" indica o fluxograma que está em execução atualmente e "Inativo" significa que o fluxograma nunca foi executado.</p> <p>Valores válidos: "Execução bem-sucedida", "Execução com falha", "Em execução", "Inativo"</p>	64	<p>É Chave Primária? Não</p> <p>É Chave Estrangeira? Não</p> <p>Campo Obrigatório? Sim</p> <p>Sistema Gerado? Sim</p> <p>Substituir Sistema Gerado? Não</p> <p>Usuário Inserido? Não</p> <p>Criar Armazenados? Não</p> <p>Salvar armazenados? Não</p> <p>Executar Armazenados? Sim</p> <p>Configuração? Não</p>
RunBy	BIGINT	NULL	<p>ID do usuário do IBM Marketing Platform para o usuário que executou o fluxograma (corresponde ao RemoteUserName para os fluxogramas do IBM Distributed Marketing).</p> <p>Valores válidos: UserID válido no Marketing Platform **O valor pode ser inválido se o usuário do Marketing Platform for subsequentemente excluído.</p>	19	<p>É Chave Primária? Não</p> <p>É Chave Estrangeira? Não</p> <p>Campo Obrigatório? Sim</p> <p>Sistema Gerado? Sim</p> <p>Substituir Sistema Gerado? Não</p> <p>Usuário Inserido? Não</p> <p>Criar Armazenados? Não</p> <p>Salvar armazenados? Não</p> <p>Executar Armazenados? Sim</p> <p>Configuração? Não</p>

Tabela 19. Descrições de campo do UA_CCRunLog (continuação)

Nome do Campo	Tipo	Nulo?	Descrição	Comprimento	Atributos Adicionais
RunType	INTEGER	NOT NULL	ID de chave estrangeira para um tipo de execução da sessão de Campaign Valores Válidos: número inteiro positivo exclusivo globalmente dentro dos valores do parâmetro de configuração internalIDLowerLimit e internalIDUpperLimit para os valores gerados (pode ser fora desse intervalo para campanhas importadas de outro sistema usando sesutil).	10	É Chave Primária? Não É Chave Estrangeira? Sim Campo Obrigatório? Sim Sistema Gerado? Sim Substituir Sistema Gerado? Não Usuário Inserido? Não Criar Armazenados? Sim Salvar armazenados? Não Executar Armazenados? Não Configuração? Não

Tabela 20. Tabelas-pai do UA_CCRunLog

Nome da tabela	Descrição
UA_SesnRunType	Este enumera os tipos de execução da sessão de campanha (excluindo o modo de teste)

Tabela 21. Tabelas-filho do UA_CCRunLog

Nome da tabela	Descrição
UA_Treatment	Armazena todos os tratamentos (intersecção de versões para células de destino em um ponto no tempo (executar instância) e dados relacionados. Se diversas ofertas forem designadas para uma célula, há diversas linhas na tabela de tratamento (um tratamento para cada versão de oferta fornecida para a célula). Se a personalização de ofertas for usada, um tratamento é criado para cada permutação exclusiva de atributos de ofertas (versão de oferta) usadas (e HasDetailHistory=1 e informações de contato são armazenadas em uma tabela separada, UA_DtlContactHistory). Esses dados são preenchidos durante uma execução de produção de um CSP somente quando a criação de log estiver ativado.
UA_RunResult	Cada execução de um fluxograma de Marketing Distribuído cria um registro aqui.

UA_CellAttribute

Essa tabela armazena os valores de atributo de célula customizada para uma célula específica. Esses valores são inseridos por dados pelo usuário na Planilha de células de destino (TCS). Apenas um dos campos (StringValue, NumberValue, DatetimeValue) está preenchido para qualquer linha fornecida, dependendo do tipo de dados do atributo customizado (conforme especificado em UA_AttributeDef). Os atributos são exibidos na planilha de célula de destino na ordem do AttributeID.

Tabela 22. Descrições de campo do UA_CellAttribute

Nome do Campo	Tipo	Nulo?	Descrição	Comprimento	Atributos Adicionais
AttributeID	BIGINT	NOT NULL	<p>O AttributeID para o atributo de célula customizado para o qual um valor é inserido para um célula específica (especificado por CellID). UA_AttributeDef.ObjectType deve ser = 11 (TargetCell) para todos os AttributeIDs nesta tabela.</p> <p>Valores válidos: AttributeID válido no UA_AttributeDef</p>	19	<p>É Chave Primária? Sim</p> <p>É Chave Estrangeira? Sim</p> <p>Campo Obrigatório? Sim</p> <p>Sistema Gerado? Sim</p> <p>Substituir Sistema Gerado? Não</p> <p>Usuário Inserido? Não</p> <p>Criar Armazenados? Sim</p> <p>Salvar armazenados? Sim</p> <p>Executar Armazenados? Não</p> <p>Configuração? Não</p>

Tabela 22. Descrições de campo do UA_CellAttribute (continuação)

Nome do Campo	Tipo	Nulo?	Descrição	Comprimento	Atributos Adicionais
CellID	BIGINT	NOT NULL	<p>O ID de célula para a qual o ID de atributo está sendo armazenado.</p> <p>Valores válidos: Valor de CellID válido do UA_TargetCells</p>	19	<p>É Chave Primária? Sim</p> <p>É Chave Estrangeira? Sim</p> <p>Campo Obrigatório? Sim</p> <p>Sistema Gerado? Sim</p> <p>Substituir Sistema Gerado? Não</p> <p>Usuário Inserido? Não</p> <p>Criar Armazenados? Sim</p> <p>Salvar armazenados? Sim</p> <p>Executar Armazenados? Não</p> <p>Configuração? Não</p>
StringValue	VARCHAR	NULL	<p>Apenas um desses 3 campos, Valor de Sequência, NumberValue ou DatetimeValue, é preenchido para qualquer linha. O campo preenchido é baseado no UA_AttributeDef. O campo AttributeType para este AttributeID. A moeda é preenchida no NumberValue.</p> <p>Valores válidos: Para texto de formato livre (UA_AttributeDef.EnumType = 0) ou lista suspensa modificável (UA_AttributeDef.EnumType = 2), quaisquer caracteres de texto menos os caracteres especiais não permitidos padrão no texto. Para a lista suspensa fixa (UA_AttributeDef.EnumType = 1), esse valor deve ser um dos valores armazenados no UA_EnumAttrValues para o AttributeID.</p>	1024	<p>É Chave Primária? Não</p> <p>É Chave Estrangeira? Não</p> <p>Campo Obrigatório? Não</p> <p>Sistema Gerado? Não</p> <p>Substituir Sistema Gerado? Não</p> <p>Usuário Inserido? Sim</p> <p>Criar Armazenados? Sim</p> <p>Salvar armazenados? Sim</p> <p>Executar Armazenados? Não</p> <p>Configuração? Não</p>

Tabela 22. Descrições de campo do UA_CellAttribute (continuação)

Nome do Campo	Tipo	Nulo?	Descrição	Comprimento	Atributos Adicionais
NumberValue	DOUBLE	NULL	<p>Apenas um desses 3 campos, Valor de Sequência, NumberValue ou DatetimeValue, é preenchido para qualquer linha. O campo preenchido é baseado no UA_AttributeDef. O campo AttributeType para este AttributeID. A moeda é preenchida no NumberValue.</p> <p>Valores válidos: Valor numérico válido</p>	53	<p>É Chave Primária? Não</p> <p>É Chave Estrangeira? Não</p> <p>Campo Obrigatório? Não</p> <p>Sistema Gerado? Não</p> <p>Substituir Sistema Gerado? Não</p> <p>Usuário Inserido? Sim</p> <p>Criar Armazenados? Sim</p> <p>Salvar armazenados? Sim</p> <p>Executar Armazenados? Não</p> <p>Configuração? Não</p>
DatetimeValue	TIMESTAMP	NULL	<p>Apenas um desses 3 campos, Valor de Sequência, NumberValue ou DatetimeValue, é preenchido para qualquer linha. O campo preenchido é baseado no UA_AttributeDef. O campo AttributeType para este AttributeID. A moeda é preenchida no NumberValue.</p> <p>Valores Válidos: Data/hora válida</p>	23,3	<p>É Chave Primária? Não</p> <p>É Chave Estrangeira? Não</p> <p>Campo Obrigatório? Não</p> <p>Sistema Gerado? Não</p> <p>Substituir Sistema Gerado? Não</p> <p>Usuário Inserido? Sim</p> <p>Criar Armazenados? Sim</p> <p>Salvar armazenados? Sim</p> <p>Executar Armazenados? Não</p> <p>Configuração? Sim</p>

Tabela 23. Tabelas-pai do UA_CellAttribute

Nome da tabela	Descrição
UA_TargetCells	Essa tabela armazena informações nas células de destino criadas em todos os fluxogramas. As células de destino são definidas como células que são anexadas a um processo de saída (lista de correspondência, lista de chamada, recomendado, eMessage, captura instantânea ou otimizar). Ela armazena informações de metadados (nome, código), informações de origem (campanha, fluxograma e IDs de célula), dados de tratamento (lista de ofertas designadas/listas de ofertas e se é uma célula de controle) e se a célula foi criada de maneira decrescente na Planilha de Células de Destino (TCS) ou ascendente de dentro de um fluxograma.
UA_AttributeDef	A tabela UA_AttributeDef contém as definições do sistema e dos atributos customizados para ofertas e células (os atributos customizados de campanha são armazenados na tabela UA_CampAttribute). Atributos definidos pelo sistema têm o campo SystemDefined=1. As ofertas (OfferTemplates, Offers, OfferHistory) e as Células usam essas definições de atributos. Esta tabela é gravada para quando o botão Salvar é chamado da página de definição de atributo customizado. Cada atributo cria uma linha nesta tabela, identificado pelo ID exclusivo de AttributeID. Após um atributo ser inicialmente criado, alguns campos como AttributeType e campos de Comprimento não podem ser modificados (consulte os campos individuais para obter informações adicionais).

UA_ContactHistory

Tabela criada pelo usuário que armazena os campos de contato necessário (AudienceID, CellID, PackageID, ContactDateTime, ContactStatusID e assim por diante) mais quaisquer campos rastreados adicionalmente definidos pelo usuário. Há uma tabela separada para cada nível de público. As linhas nessa tabela serão gravadas se a tabela de criação de log de CSP tiver a opção "Log para tabelas de histórico de contato" ativada. Esta tabela captura informações de associação da célula e identifica as células tratados no mesmo CSP pelo packageID (todos os contatos feitos na mesma entidade de público no mesmo CSP fazem parte do mesmo "pacote", o que representa uma interrupção). Tanto as células de destino e os controles de validação são gravados para o histórico de contato (CH). As entradas existentes nessa tabela podem ser atualizadas (ContactStatus, UpdateDateTime e campos definidos pelo usuário) usando o processo de rastreamento. O processo de rastreamento não pode criar novas linhas nesta tabela. Esta tabela é necessária para rastrear contatos. Ela também é usada pelo IBM Contact Optimization (ACO) para aplicar a otimização aos contatos. Essa tabela de histórico de contato de "base" é preenchida simultaneamente com as tabelas UA_Treatment, UA_OfferHistory e UA_OfferHistAttrib (todas essas tabelas em conjunto formam o "histórico de contato"). Nenhuma dessas tabelas serão gravadas se o log para o histórico de contato não estiver ativado em um CSP.

Tabela 24. Descrições de campo do UA_ContactHistory

Nome do Campo	Tipo	Nulo?	Descrição	Comprimento	Atributos Adicionais
CustomerID	BIGINT	NOT NULL	<p>Esse campo representa o nível de público (que pode incluir um ou mais campos). Esses campos são automaticamente retirados com base no nível de audiência de entrada atual das células de entrada.</p> <p>Valores válidos: Qualquer ID de público válido</p>	19	<p>É Chave Primária? Sim</p> <p>É Chave Estrangeira? Não</p> <p>Campo Obrigatório? Sim</p> <p>Sistema Gerado? Sim</p> <p>Substituir Sistema Gerado? Não</p> <p>Usuário Inserido? Não</p> <p>Criar Armazenados? Não</p> <p>Salvar armazenados? Não</p> <p>Executar Armazenados? Sim</p> <p>Configuração? Não</p>
CellID	BIGINT	NOT NULL	<p>O IBM Campaign preenche automaticamente o CellID da célula de entrada à qual o audienceID pertence. Se o mesmo audienceID for um membro de diversas células, esse audienceID possui uma linha nessa tabela para cada célula da qual ele é um membro.</p> <p>Valores válidos: Qualquer CellID válido no UA_TargetCells</p>	19	<p>É Chave Primária? Sim</p> <p>É Chave Estrangeira? Não</p> <p>Campo Obrigatório? Sim</p> <p>Sistema Gerado? Sim</p> <p>Substituir Sistema Gerado? Não</p> <p>Usuário Inserido? Não</p> <p>Criar Armazenados? Não</p> <p>Salvar armazenados? Não</p> <p>Executar Armazenados? Sim</p> <p>Configuração? Não</p>

Tabela 24. Descrições de campo do UA_ContactHistory (continuação)

Nome do Campo	Tipo	Nulo?	Descrição	Comprimento	Atributos Adicionais
PackageID	BIGINT	NOT NULL	<p>Esse é um ID globalmente exclusivo que reúne diversas células tratadas no mesmo CSP e representa o conceito de um pacote (ou interrupção). É dever do usuário garantir todas as ofertas usadas em um único CSP estejam no mesmo canal (sem cumprimento); caso contrário, o PackageID não representa corretamente "interrupções" para o ID de público. PackageID é baseado em ProcessID e RunID. Um novo ID de pacote é gerado para cada execução de fluxograma, ramificação ou processo. O ID do pacote não muda para uma execução do fluxograma de teste, da ramificação de teste ou do processo de teste.</p> <p>Valores Válidos: número inteiro positivo exclusivo globalmente dentro dos valores do parâmetro de configuração internalIDLowerLimit e internalIDUpperLimit para os valores gerados (pode ser fora desse intervalo para campanhas importadas de outro sistema usando sesutil).</p>	19	<p>É Chave Primária? Sim</p> <p>É Chave Estrangeira? Não</p> <p>Campo Obrigatório? Sim</p> <p>Sistema Gerado? Sim</p> <p>Substituir Sistema Gerado? Não</p> <p>Usuário Inserido? Não</p> <p>Criar Armazenados? Não</p> <p>Salvar armazenados? Não</p> <p>Executar Armazenados? Sim</p> <p>Configuração? Não</p>

Tabela 24. Descrições de campo do UA_ContactHistory (continuação)

Nome do Campo	Tipo	Nulo?	Descrição	Comprimento	Atributos Adicionais
ContactDateTime	TIMESTAMP	NULL	<p>A data/hora em que a comunicação é esperada a atingir o ID de público (por exemplo, a data local para o email direto). O valor padrão é a data/hora de execução do CSP, mas esse valor pode ser configurado pelo usuário no CSP (campo de Data do Contato em "Mais Opções" na guia de criação de log). É um valor constante para todas as ofertas fornecidas um um CSP exclusivo (como deve representar uma única interrupção).</p> <p>Valores Válidos: Data/hora válida</p>	23,3	<p>É Chave Primária? Não</p> <p>É Chave Estrangeira? Não</p> <p>Campo Obrigatório? Sim</p> <p>Sistema Gerado? Sim</p> <p>Substituir Sistema Gerado? Sim</p> <p>Usuário Inserido? Sim</p> <p>Criar Armazenados? Não</p> <p>Salvar armazenados? Não</p> <p>Executar Armazenados? Sim</p> <p>Configuração? Sim</p>
UpdateDateTime	TIMESTAMP	NULL	<p>Esse campo contém a data/hora mais recente para a qual essa linha foi atualizada pelo processo de Rastreamento (geralmente, para atualizar o ContactStatusID); mesmo que CreateDateTime para a criação de linha inicial.</p> <p>Valores Válidos: Data/hora válida</p>	23,3	<p>É Chave Primária? Não</p> <p>É Chave Estrangeira? Não</p> <p>Campo Obrigatório? Sim</p> <p>Sistema Gerado? Sim</p> <p>Substituir Sistema Gerado? Não</p> <p>Usuário Inserido? Não</p> <p>Criar Armazenados? Não</p> <p>Salvar armazenados? Sim</p> <p>Executar Armazenados? Sim</p> <p>Configuração? Sim</p>

Tabela 24. Descrições de campo do UA_ContactHistory (continuação)

Nome do Campo	Tipo	Nulo?	Descrição	Comprimento	Atributos Adicionais
ContactStatusID	BIGINT	NULL	<p>O valor de ContactStatusID indica o status do contato para o ID de público. Os status de contato são customizáveis pela implementação e os valores padrão são enviados na tabela do UA_ContactStatus. O status de contato padrão (um valor para todos os tipos de CSP) é especificado por UA_ContactStatus.IsDefault=1.</p> <p>Valores válidos:ContactStatusID válido na tabela do UA_ContactStatus</p>	19	<p>É Chave Primária? Não</p> <p>É Chave Estrangeira? Sim</p> <p>Campo Obrigatório? Sim</p> <p>Sistema Gerado? Sim</p> <p>Substituir Sistema Gerado? Sim</p> <p>Usuário Inserido? Sim</p> <p>Criar Armazenados? Não</p> <p>Salvar armazenados? Sim</p> <p>Executar Armazenados? Sim</p> <p>Configuração? Sim</p>
DateID	BIGINT	NULL	<p>ID de data representando as informações de dados da tabela do UA_Date</p> <p>Valores válidos:DateID válido da tabela do UA_Date</p>	19	<p>É Chave Primária? Não</p> <p>É Chave Estrangeira? Sim</p> <p>Campo Obrigatório? Sim</p> <p>Sistema Gerado? Sim</p> <p>Substituir Sistema Gerado? Não</p> <p>Usuário Inserido? Não</p> <p>Criar Armazenados? Não</p> <p>Salvar armazenados? Não</p> <p>Executar Armazenados? Sim</p> <p>Configuração? Sim</p>

Tabela 24. Descrições de campo do UA_ContactHistory (continuação)

Nome do Campo	Tipo	Nulo?	Descrição	Comprimento	Atributos Adicionais
TimeID	BIGINT	NULL	<p>Informações de ID de tempo da tabela do UA_Time</p> <p>Valores válidos: TimeID válido da tabela do UA_Time</p>	19	<p>É Chave Primária? Não</p> <p>É Chave Estrangeira? Sim</p> <p>Campo Obrigatório? Sim</p> <p>Sistema Gerado? Sim</p> <p>Substituir Sistema Gerado? Não</p> <p>Usuário Inserido? Não</p> <p>Criar Armazenados? Não</p> <p>Salvar armazenados? Não</p> <p>Executar Armazenados? Sim</p> <p>Configuração? Não</p>
UserDefinedFields	CHAR	NULL	<p>Este é um marcador para uma ou mais colunas definidas pelo usuário nesta tabela (campos rastreados adicionalmente). Esses campos podem ser preenchidos de um processo de rastreamento ou CSP usando "Mais Opções" na guia de criação de log.</p> <p>Valores válidos: Qualquer valor aceito pelo banco de dados com base no tipo de dados</p>	18	<p>É Chave Primária? Não</p> <p>É Chave Estrangeira? Não</p> <p>Campo Obrigatório? Não</p> <p>Sistema Gerado? Não</p> <p>Substituir Sistema Gerado? Não</p> <p>Usuário Inserido? Sim</p> <p>Criar Armazenados? Não</p> <p>Salvar armazenados? Sim</p> <p>Executar Armazenados? Sim</p> <p>Configuração? Não</p>

Tabela 24. Descrições de campo do UA_ContactHistory (continuação)

Nome do Campo	Tipo	Nulo?	Descrição	Comprimento	Atributos Adicionais
ValueBefore	BIGINT	NULL	<p>Campo adicional usado para os relatórios e o rastreamento de CH-RH</p> <p>Valores válidos: De acordo com o tipo de dados</p>	19	<p>É Chave Primária? Não</p> <p>É Chave Estrangeira? Não</p> <p>Campo Obrigatório? Não</p> <p>Sistema Gerado? Não</p> <p>Substituir Sistema Gerado? Não</p> <p>Usuário Inserido? Sim</p> <p>Criar Armazenados? Sim</p> <p>Salvar armazenados? Sim</p> <p>Executar Armazenados? Sim</p> <p>Configuração? Não</p>
UsageBefore	BIGINT	NULL	<p>Campo adicional usado para os relatórios e o rastreamento de CH-RH</p> <p>Valores válidos: De acordo com o tipo de dados</p>	19	<p>É Chave Primária? Não</p> <p>É Chave Estrangeira? Não</p> <p>Campo Obrigatório? Não</p> <p>Sistema Gerado? Não</p> <p>Substituir Sistema Gerado? Não</p> <p>Usuário Inserido? Sim</p> <p>Criar Armazenados? Sim</p> <p>Salvar armazenados? Sim</p> <p>Executar Armazenados? Sim</p> <p>Configuração? Não</p>

Tabela 25. Tabelas-pai do UA_ContactHistory

Nome da tabela	Descrição
UA_Time	Essa tabela retém informações de horário identificando informações sobre as horas e minutos para um determinado momento. É usada para facilitar o relatório. Essa tabela deve ser preenchida como parte da configuração de implementação.
UA_ContactStatus	Essa tabela contém o status de contato válido (definido no momento de implementação) que pode ser usado para se registrar no histórico de contato. Deve haver uma linha designada como o status de contato padrão (IsDefault = 1). Não há nenhuma GUI para os status de criação, visualização ou atualização de contatos. Deve ser mantido diretamente na tabela do sistema.
UA_Calendar	Essa tabela retém as informações da agenda identificando as informações sobre os trimestres do calendário, dias da semana, primeiros e últimos dias da semana, etc. Ela é usada para facilitar o relatório ao longo do tempo. É esperado que essa tabela seja customizada pelos clientes durante a implementação. É de responsabilidade da implementação assegurar que as datas referidas no histórico de contato estejam contidos no tempo abordado por essa tabela.

UA_ContactStatus

Essa tabela contém o status de contato válido (definido no momento de implementação) que pode ser usado para se registrar no histórico de contato. Deve haver uma linha designada como o status de contato padrão (IsDefault = 1). Não há nenhuma GUI para os status de criação, visualização ou atualização de contatos. Deve ser mantido diretamente na tabela do sistema.

Tabela 26. Descrições de campo do UA_ContactStatus

Nome do Campo	Tipo	Nulo?	Descrição	Comprimento	Atributos Adicionais
ContactStatusID	BIGINT	NOT NULL	ID exclusivo gerado pelo sistema representando o status de contato. Valores Válidos: número inteiro positivo exclusivo globalmente dentro dos valores do parâmetro de configuração internalIDLowerLimit e internalIDUpperLimit para os valores gerados (pode ser fora desse intervalo para campanhas importadas de outro sistema usando sesutil).	19	<p>É Chave Primária? Sim</p> <p>É Chave Estrangeira? Não</p> <p>Campo Obrigatório? Sim</p> <p>Sistema Gerado? Sim</p> <p>Substituir Sistema Gerado? Não</p> <p>Usuário Inserido? Não</p> <p>Criar Armazenados? Não</p> <p>Salvar armazenados? Não</p> <p>Executar Armazenados? Não</p> <p>Configuração? Sim</p>
Nome	VARCHAR	NULL	Nome exclusivo fornecido pelo usuário identificando o status de contato. Valores válidos: Quaisquer caracteres de texto, menos os caracteres de nome especial desaprovados padrão. Os valores a seguir são pré-definidos (valores adicionais podem ser incluídos): Campaign Enviado, Entregue, Não Entregue e Controlado.	64	<p>É Chave Primária? Não</p> <p>É Chave Estrangeira? Não</p> <p>Campo Obrigatório? Sim</p> <p>Sistema Gerado? Não</p> <p>Substituir Sistema Gerado? Não</p> <p>Usuário Inserido? Não</p> <p>Criar Armazenados? Não</p> <p>Salvar armazenados? Não</p> <p>Executar Armazenados? Não</p> <p>Configuração? Sim</p>

Tabela 26. Descrições de campo do UA_ContactStatus (continuação)

Nome do Campo	Tipo	Nulo?	Descrição	Comprimento	Atributos Adicionais
Descrição	VARCHAR	NULL	<p>Texto descritivo opcional descrevendo o status de contato. **Não exibido/usado atualmente em qualquer lugar para o usuário final</p> <p>Valores Válidos: qualquer caractere de texto menos os caracteres especiais desaprovados por padrão no texto</p>	512	<p>É Chave Primária? Não</p> <p>É Chave Estrangeira? Não</p> <p>Campo Obrigatório? Não</p> <p>Sistema Gerado? Não</p> <p>Substituir Sistema Gerado? Não</p> <p>Usuário Inserido? Não</p> <p>Criar Armazenados? Não</p> <p>Salvar armazenados? Não</p> <p>Executar Armazenados? Não</p> <p>Configuração? Sim</p>
ContactStatusCode	VARCHAR	NULL	<p>Código que pode ser usado para inserir um valor de status de contato em um processo de Rastreamento ou de CSP.</p> <p>Valores válidos: Qualquer sequência válida (a melhor prática é usar somente A-Z e 0-9). Os valores a seguir estão pré-definidos (valores adicionais podem ser incluídos): CSD, DLV, UNDLV, CTRL. Esses valores correspondem aos tipos de resposta pré-definidos no campo de Nome (CSD=Campaign Enviado, DLV=Entregue, UNDLV=Não Entregue, CTRL=Controlada).</p>	64	<p>É Chave Primária? Não</p> <p>É Chave Estrangeira? Não</p> <p>Campo Obrigatório? Sim</p> <p>Sistema Gerado? Não</p> <p>Substituir Sistema Gerado? Não</p> <p>Usuário Inserido? Não</p> <p>Criar Armazenados? Não</p> <p>Salvar armazenados? Não</p> <p>Executar Armazenados? Não</p> <p>Configuração? Sim</p>

Tabela 26. Descrições de campo do UA_ContactStatus (continuação)

Nome do Campo	Tipo	Nulo?	Descrição	Comprimento	Atributos Adicionais
CountsAsContact	INTEGER	NULL	<p>Especifica se esse status de contato conta como um contato para o destinatário; usado para relatório e pelo IBM Contact Optimization para gerenciar a fadiga do contato.</p> <p>Valores válidos: 0=NÃO conta como um contato bem-sucedido. 1=Conta como um contato bem-sucedido.</p>	10	<p>É Chave Primária? Não</p> <p>É Chave Estrangeira? Não</p> <p>Campo Obrigatório? Sim</p> <p>Sistema Gerado? Não</p> <p>Substituir Sistema Gerado? Não</p> <p>Usuário Inserido? Não</p> <p>Criar Armazenados? Não</p> <p>Salvar armazenados? Não</p> <p>Executar Armazenados? Não</p> <p>Configuração? Sim</p>
Defaults	INTEGER	NULL	<p>Exatamente uma linha na tabela do UA_ContactStatus deve ter um valor de 1 e exatamente uma linha deve ter um valor de 2 (para controles). O restante devem ter valores de 0. A linha com o valor 1 é usada como o status de contato padrão gravados por CSPs e o processo de Rastreamento (pode ser substituído pelo usuário). A linha com valor 2 é usada como o status de contato padrão para controles.</p> <p>Valores válidos: 0 = não padrão, 1 = padrão, 2 = status de contato padrão para controles</p>	10	<p>É Chave Primária? Não</p> <p>É Chave Estrangeira? Não</p> <p>Campo Obrigatório? Sim</p> <p>Sistema Gerado? Não</p> <p>Substituir Sistema Gerado? Não</p> <p>Usuário Inserido? Não</p> <p>Criar Armazenados? Não</p> <p>Salvar armazenados? Não</p> <p>Executar Armazenados? Não</p> <p>Configuração? Sim</p>

Tabela 27. Tabelas-filho do UA_ContactStatus

Nome da tabela	Descrição
UA_ContactHistory	Tabela criada pelo usuário que armazena os campos de contato necessário (AudienceID, CellID, PackageID, ContactDateTime, ContactStatusID e assim por diante) mais quaisquer campos rastreados adicionalmente definidos pelo usuário. Há uma tabela separada para cada nível de público. As linhas nessa tabela serão gravadas se a tabela de criação de log de CSP tiver a opção "Log para tabelas de histórico de contato" ativada. Esta tabela captura informações de associação da célula e identifica as células tratados no mesmo CSP pelo packageID (todos os contatos feitos na mesma entidade de público no mesmo CSP fazem parte do mesmo "pacote", o que representa uma interrupção). Tanto as células de destino e os controles de validação são gravados para o histórico de contato (CH). As entradas existentes nessa tabela podem ser atualizadas (ContactStatus, UpdateDateTime e campos definidos pelo usuário) usando o processo de rastreamento. O processo de rastreamento não pode criar novas linhas nesta tabela. Esta tabela é necessária para rastrear contatos. Ela também é usada pelo IBM Contact Optimization (ACO) para aplicar a otimização aos contatos. Essa tabela de histórico de contato de "base" é preenchida simultaneamente com as tabelas UA_Treatment, UA_OfferHistory e UA_OfferHistAttrib (todas essas tabelas em conjunto formam o "histórico de contato"). Nenhuma dessas tabelas serão gravadas se o log para o histórico de contato não estiver ativado em um CSP.
UA_DtlContactHist	Essa tabela armazena exatamente quais IDs de público foram recebidas, quais oferecem versões em caso de personalização de oferta (sub-célula) em que nem todos os indivíduos na mesma célula recebem exatamente as mesmas ofertas. Eles podem receber um # diferente dos outros e/ou diferentes versões de oferta. Essa tabela possui linhas gravadas somente quando UA_Treatment.HasDetailHistory = 1.

UA_CustomMacros

Essa tabela armazena macros customizadas para reutilização em usuários e fluxogramas. Ela armazena o nome da consulta, a consulta (que pode ser um SQL bruto ou linguagem da macro do IBM Campaign) e a descrição. A macro customizada pode ter parâmetros de entrada e retornar um valor de dados com cada ID de público.

Tabela 28. Descrições de campo do UA_CustomMacros

Nome do Campo	Tipo	Nulo?	Descrição	Comprimento	Atributos Adicionais
FolderID	BIGINT	NOT NULL	<p>ID da pasta para a pasta na qual a macro customizada é armazenada. O valor é preenchido automaticamente baseado na pasta em que o objeto está armazenado. O usuário pode alterar esse valor "movendo" o objeto para uma pasta diferente.</p> <p>Valores válidos: Qualquer valor de FolderID válido existente na tabela UA_Folder</p>	19	<p>É Chave Primária? Não</p> <p>É Chave Estrangeira? Sim</p> <p>Campo Obrigatório? Sim</p> <p>Sistema Gerado? Sim</p> <p>Substituir Sistema Gerado? Não</p> <p>Usuário Inserido? Não</p> <p>Criar Armazenados? Sim</p> <p>Salvar armazenados? Sim</p> <p>Executar Armazenados? Não</p> <p>Configuração? Não</p>
Nome	VARCHAR	NOT NULL	<p>Nome da macro; deve ser globalmente exclusivo. Se a macro customizada necessitar de parâmetros de entrada, eles devem ser separados por vírgulas e listados dentro de parênteses. Por exemplo, "MySumGroupBy(ID, tabela, campo)"</p> <p>Valores válidos: Quaisquer caracteres de texto, menos os caracteres de nome especial não permitidos padrão para os nomes de expressão do IBM Campaign</p>	255	<p>É Chave Primária? Não</p> <p>É Chave Estrangeira? Não</p> <p>Campo Obrigatório? Sim</p> <p>Sistema Gerado? Não</p> <p>Substituir Sistema Gerado? Não</p> <p>Usuário Inserido? Sim</p> <p>Criar Armazenados? Sim</p> <p>Salvar armazenados? Sim</p> <p>Executar Armazenados? Não</p> <p>Configuração? Não</p>

Tabela 28. Descrições de campo do UA_CustomMacros (continuação)

Nome do Campo	Tipo	Nulo?	Descrição	Comprimento	Atributos Adicionais
Descrição	VARCHAR	NULL	<p>Descrição opcional da macro customizada na primeira linha de um campo derivado específico; contém um número de índice (2-n) somente quando o predicateexpr excede o comprimento do campo e é armazenado em diversas linhas.</p> <p>Valores válidos: Quaisquer caracteres de texto menos os caracteres especiais desaprovados padrão no texto OU número 2 por meio de N</p>	1024	<p>É Chave Primária? Não</p> <p>É Chave Estrangeira? Não</p> <p>Campo Obrigatório? Não</p> <p>Sistema Gerado? Não</p> <p>Substituir Sistema Gerado? Não</p> <p>Usuário Inserido? Sim</p> <p>Criar Armazenados? Sim</p> <p>Salvar armazenados? Sim</p> <p>Executar Armazenados? Não</p> <p>Configuração? Não</p>
Expressão	VARCHAR	NULL	<p>Texto representando a expressão de macro. Os nomes de variáveis devem estar entre sinais de maior e menor. Por exemplo, "Selecione <ID>, soma(<campo>) do grupo de tabelas <tabela> por <id>"</p> <p>Valores válidos: Qualquer SQL válida ou expressão de idioma do IBM Campaign</p>	2000	<p>É Chave Primária? Não</p> <p>É Chave Estrangeira? Não</p> <p>Campo Obrigatório? Sim</p> <p>Sistema Gerado? Não</p> <p>Substituir Sistema Gerado? Não</p> <p>Usuário Inserido? Sim</p> <p>Criar Armazenados? Sim</p> <p>Salvar armazenados? Sim</p> <p>Executar Armazenados? Não</p> <p>Configuração? Não</p>

Tabela 28. Descrições de campo do UA_CustomMacros (continuação)

Nome do Campo	Tipo	Nulo?	Descrição	Comprimento	Atributos Adicionais
ExpressionType	INTEGER	NULL	<p>Tipo de expressão (especificada pelo usuário ao criar a macro customizada). A expressão pode ser uma expressão de idioma do IBM Campaign que retorna IDs de uma lista de público a serem correspondidas-mescladas, uma expressão de SQL bruto retornando uma lista de ID, uma expressão de SQL bruto que retorna pares de IDs e um valor (de texto ou numérico) ou um fragmento de SQL bruto (apenas colado em uma substituição de texto).</p> <p>Valores válidos: 0=Affinium, 1=Lista de SQL, 2=Valor de SQL</p>	10	<p>É Chave Primária? Não</p> <p>É Chave Estrangeira? Não</p> <p>Campo Obrigatório? Sim</p> <p>Sistema Gerado? Sim</p> <p>Substituir Sistema Gerado? Não</p> <p>Usuário Inserido? Não</p> <p>Criar Armazenados? Sim</p> <p>Salvar armazenados? Sim</p> <p>Executar Armazenados? Não</p> <p>Configuração? Não</p>
DataSrcName	VARCHAR	NULL	<p>Nome da origem de dados. Esse campo não é preenchido se você estiver usando um tipo de expressão "Affinium" (IBM Campaign). Nomes de origens de dados configuradas são exibidos para o usuário para seleção.</p> <p>Valores válidos: Nome de origem de dados válidos, configurados em dbconfig.lis</p>	255	<p>É Chave Primária? Não</p> <p>É Chave Estrangeira? Não</p> <p>Campo Obrigatório? Não</p> <p>Sistema Gerado? Não</p> <p>Substituir Sistema Gerado? Não</p> <p>Usuário Inserido? Sim</p> <p>Criar Armazenados? Sim</p> <p>Salvar armazenados? Sim</p> <p>Executar Armazenados? Não</p> <p>Configuração? Não</p>

Tabela 28. Descrições de campo do UA_CustomMacros (continuação)

Nome do Campo	Tipo	Nulo?	Descrição	Comprimento	Atributos Adicionais
DataVarType	INTEGER	NULL	Se um valor de dados retornado em uma expressão de SQL bruta é um tipo de dados de sequência ou numérico. Necessário se ExpressionType = 2. Valores válidos: 7=Numérico, 8=Texto	10	<p>É Chave Primária? Não</p> <p>É Chave Estrangeira? Não</p> <p>Campo Obrigatório? Não</p> <p>Sistema Gerado? Não</p> <p>Substituir Sistema Gerado? Não</p> <p>Usuário Inserido? Sim</p> <p>Criar Armazenados? Sim</p> <p>Salvar armazenados? Sim</p> <p>Executar Armazenados? Não</p> <p>Configuração? Não</p>
DataVarNBytes	INTEGER	NULL	O comprimento do valor de dados retornado em bytes. Necessário se ExpressionType = 2. Valores válidos: Número inteiro positivo	10	<p>É Chave Primária? Não</p> <p>É Chave Estrangeira? Não</p> <p>Campo Obrigatório? Não</p> <p>Sistema Gerado? Não</p> <p>Substituir Sistema Gerado? Não</p> <p>Usuário Inserido? Sim</p> <p>Criar Armazenados? Sim</p> <p>Salvar armazenados? Sim</p> <p>Executar Armazenados? Não</p> <p>Configuração? Não</p>

Tabela 28. Descrições de campo do UA_CustomMacros (continuação)

Nome do Campo	Tipo	Nulo?	Descrição	Comprimento	Atributos Adicionais
CreateDate	TIMESTAMP	NULL	Data e hora em que a macro customizada é criada. Valores Válidos: Data/hora válida	23,3	<p>É Chave Primária? Não</p> <p>É Chave Estrangeira? Não</p> <p>Campo Obrigatório? Sim</p> <p>Sistema Gerado? Sim</p> <p>Substituir Sistema Gerado? Não</p> <p>Usuário Inserido? Não</p> <p>Criar Armazenados? Sim</p> <p>Salvar armazenados? Não</p> <p>Executar Armazenados? Não</p> <p>Configuração? Sim</p>
CreateBy	INTEGER	NULL	UserId do IBM Marketing Platform do usuário que criou a macro. Valores Válidos: ID do Usuário do Marketing Platform Válido	10	<p>É Chave Primária? Não</p> <p>É Chave Estrangeira? Não</p> <p>Campo Obrigatório? Sim</p> <p>Sistema Gerado? Sim</p> <p>Substituir Sistema Gerado? Não</p> <p>Usuário Inserido? Não</p> <p>Criar Armazenados? Sim</p> <p>Salvar armazenados? Não</p> <p>Executar Armazenados? Não</p> <p>Configuração? Não</p>

Tabela 28. Descrições de campo do UA_CustomMacros (continuação)

Nome do Campo	Tipo	Nulo?	Descrição	Comprimento	Atributos Adicionais
UpdateDate	TIMESTAMP	NULL	A última data e hora do servidor que o objeto foi atualizado (editado e salvo); igual ao CreateDate para a criação do objeto inicial. Valores Válidos: Data/hora válida	23,3	<p>É Chave Primária? Não</p> <p>É Chave Estrangeira? Não</p> <p>Campo Obrigatório? Sim</p> <p>Sistema Gerado? Sim</p> <p>Substituir Sistema Gerado? Não</p> <p>Usuário Inserido? Não</p> <p>Criar Armazenados? Sim</p> <p>Salvar armazenados? Sim</p> <p>Executar Armazenados? Não</p> <p>Configuração? Sim</p>
UpdateBy	INTEGER	NULL	O ID do usuário do IBM Marketing Platform para o usuário que atualizou o objeto pela última vez; igual a CreateBy para a criação de objeto inicial. Valores Válidos: ID do Usuário do Marketing Platform Válido	10	<p>É Chave Primária? Não</p> <p>É Chave Estrangeira? Não</p> <p>Campo Obrigatório? Sim</p> <p>Sistema Gerado? Sim</p> <p>Substituir Sistema Gerado? Não</p> <p>Usuário Inserido? Não</p> <p>Criar Armazenados? Sim</p> <p>Salvar armazenados? Sim</p> <p>Executar Armazenados? Não</p> <p>Configuração? Não</p>

Tabela 28. Descrições de campo do UA_CustomMacros (continuação)

Nome do Campo	Tipo	Nulo?	Descrição	Comprimento	Atributos Adicionais
PolicyID	INTEGER	NULL	<p>ID da política de segurança para o objeto, que determina quais usuários do IBM Marketing Platform têm permissão para acessar esse objeto. A política de segurança para o objeto é configurada automaticamente para a política de segurança da pasta na qual o objeto reside, se o objeto tiver sido criado em uma pasta (não pode ser alterada pelo usuário). O usuário pode alterar a política de segurança do objeto ao movê-lo para uma pasta diferente com uma política de segurança diferente (o usuário requer permissões para "mover" para esse objeto em ambas as políticas de segurança de origem e de destino). É diretamente configurável pelo usuário apenas quando o objeto for criado na pasta raiz de nível superior para esse tipo de objeto (políticas de segurança no qual o usuário tem uma função são exibidas como escolhas).</p> <p>Valores válidos:Qualquer PolicyID válido da tabela usm_policy do IBM Marketing Platform.</p>	10	<p>É Chave Primária? Não</p> <p>É Chave Estrangeira? Não</p> <p>Campo Obrigatório? Sim</p> <p>Sistema Gerado? Sim</p> <p>Substituir Sistema Gerado? Sim</p> <p>Usuário Inserido? Sim</p> <p>Criar Armazenados? Sim</p> <p>Salvar armazenados? Sim</p> <p>Executar Armazenados? Não</p> <p>Configuração? Não</p>

Tabela 28. Descrições de campo do UA_CustomMacros (continuação)

Nome do Campo	Tipo	Nulo?	Descrição	Comprimento	Atributos Adicionais
ACLID	INTEGER	NULL	Para uso futuro.	10	<p>É Chave Primária? Não</p> <p>É Chave Estrangeira? Não</p> <p>Campo Obrigatório? Não</p> <p>Sistema Gerado? Não</p> <p>Substituir Sistema Gerado? Não</p> <p>Usuário Inserido? Não</p> <p>Criar Armazenados? Não</p> <p>Salvar armazenados? Não</p> <p>Executar Armazenados? Não</p> <p>Configuração? Não</p>

Tabela 29. Tabelas-pai do UA_CustomMacros

Nome da tabela	Descrição
UA_Folder	Essa tabela contém os dados de base para todas as pastas internas para o armazenamento do objeto no sistema. Uma nova linha é criada cada vez que uma pasta é criada para armazenar qualquer objeto do sistema (por exemplo, campanha, sessão, oferta, segmento, macro customizada, campo derivado, etc.).

UA_DerivedField

Essa tabela armazena campos derivados para reutilização em usuários e fluxogramas. Ela armazena o nome, a definição e a descrição. Novos campos derivados criados dentro da campanha são armazenados nessa tabela usando a janela Criar Campo Derivado. Expressões predicadas longas podem expandir diversas linhas usando o campo Descrição como um índice numérico para atar diversas linhas.

Tabela 30. Descrições do campo UA_DerivedField

Nome do Campo	Tipo	Nulo?	Descrição	Comprimento	Atributos Adicionais
FolderID	BIGINT	NOT NULL	<p>ID da pasta para a pasta em que o objeto está armazenado. O valor é preenchido automaticamente baseado na pasta em que o objeto está armazenado. O usuário pode alterar esse valor "movendo" o objeto para uma pasta diferente.</p> <p>Valores válidos: Qualquer valor de FolderID válido existente na tabela UA_Folder</p>	19	<p>É Chave Primária? Não</p> <p>É Chave Estrangeira? Sim</p> <p>Campo Obrigatório? Sim</p> <p>Sistema Gerado? Sim</p> <p>Substituir Sistema Gerado? Não</p> <p>Usuário Inserido? Não</p> <p>Criar Armazenados? Sim</p> <p>Salvar armazenados? Sim</p> <p>Executar Armazenados? Não</p> <p>Configuração? Não</p>
Nome	VARCHAR	NOT NULL	<p>Nome do campo derivado; deve ser exclusivo dentro da pasta na qual está armazenado.</p> <p>Valores válidos: Quaisquer caracteres de texto menos os caracteres de nome especial desaprovaados padrão para os nomes de expressões do IBM Campaign.</p>	255	<p>É Chave Primária? Não</p> <p>É Chave Estrangeira? Não</p> <p>Campo Obrigatório? Sim</p> <p>Sistema Gerado? Não</p> <p>Substituir Sistema Gerado? Não</p> <p>Usuário Inserido? Sim</p> <p>Criar Armazenados? Sim</p> <p>Salvar armazenados? Sim</p> <p>Executar Armazenados? Não</p> <p>Configuração? Não</p>

Tabela 30. Descrições do campo UA_DerivedField (continuação)

Nome do Campo	Tipo	Nulo?	Descrição	Comprimento	Atributos Adicionais
Descrição	VARCHAR	NULL	<p>Descrição opcional do campo derivado na primeira linha de um campo derivado específico; contém um número de índice (2-n) somente quando o predicateexpr excede o comprimento do campo e é armazenado em diversas linhas.</p> <p>Valores válidos: Quaisquer caracteres de texto menos os caracteres especiais desaprovados padrão no texto OU número 2 por meio de N</p>	1024	<p>É Chave Primária? Não</p> <p>É Chave Estrangeira? Não</p> <p>Campo Obrigatório? Não</p> <p>Sistema Gerado? Não</p> <p>Substituir Sistema Gerado? Não</p> <p>Usuário Inserido? Sim</p> <p>Criar Armazenados? Sim</p> <p>Salvar armazenados? Sim</p> <p>Executar Armazenados? Não</p> <p>Configuração? Não</p>
predicateexpr	VARCHAR	NULL	<p>A definição de expressão de linguagem do IBM Campaign do campo derivado.</p> <p>Valores válidos: Caracteres desaprovados nas expressões macro do IBM Campaign.</p>	2000	<p>É Chave Primária? Não</p> <p>É Chave Estrangeira? Não</p> <p>Campo Obrigatório? Sim</p> <p>Sistema Gerado? Não</p> <p>Substituir Sistema Gerado? Não</p> <p>Usuário Inserido? Sim</p> <p>Criar Armazenados? Sim</p> <p>Salvar armazenados? Sim</p> <p>Executar Armazenados? Não</p> <p>Configuração? Não</p>

Tabela 30. Descrições do campo UA_DerivedField (continuação)

Nome do Campo	Tipo	Nulo?	Descrição	Comprimento	Atributos Adicionais
CreateDate	TIMESTAMP	NULL	Data e hora em que o campo derivado foi criado Valores Válidos: Data/hora válida	23,3	<p>É Chave Primária? Não</p> <p>É Chave Estrangeira? Não</p> <p>Campo Obrigatório? Sim</p> <p>Sistema Gerado? Sim</p> <p>Substituir Sistema Gerado? Não</p> <p>Usuário Inserido? Não</p> <p>Criar Armazenados? Sim</p> <p>Salvar armazenados? Não</p> <p>Executar Armazenados? Não</p> <p>Configuração? Sim</p>
CreateBy	INTEGER	NULL	UserID do IBM Marketing Platform do usuário que criou o campo derivado. Valores Válidos: ID do Usuário do Marketing Platform Válido	10	<p>É Chave Primária? Não</p> <p>É Chave Estrangeira? Não</p> <p>Campo Obrigatório? Sim</p> <p>Sistema Gerado? Sim</p> <p>Substituir Sistema Gerado? Não</p> <p>Usuário Inserido? Não</p> <p>Criar Armazenados? Sim</p> <p>Salvar armazenados? Não</p> <p>Executar Armazenados? Não</p> <p>Configuração? Não</p>

Tabela 30. Descrições do campo UA_DerivedField (continuação)

Nome do Campo	Tipo	Nulo?	Descrição	Comprimento	Atributos Adicionais
UpdateDate	TIMESTAMP	NULL	A última data e hora do servidor que o objeto foi atualizado (editado e salvo); igual ao CreateDate para a criação do objeto inicial. Valores Válidos: Data/hora válida	23,3	<p>É Chave Primária? Não</p> <p>É Chave Estrangeira? Não</p> <p>Campo Obrigatório? Sim</p> <p>Sistema Gerado? Sim</p> <p>Substituir Sistema Gerado? Não</p> <p>Usuário Inserido? Não</p> <p>Criar Armazenados? Sim</p> <p>Salvar armazenados? Sim</p> <p>Executar Armazenados? Não</p> <p>Configuração? Sim</p>
UpdateBy	INTEGER	NULL	O ID do usuário do Marketing Platform para o usuário que atualizou o objeto pela última vez; igual ao CreateBy para criação do objeto inicial. Valores Válidos: ID do Usuário do Marketing Platform Válido	10	<p>É Chave Primária? Não</p> <p>É Chave Estrangeira? Não</p> <p>Campo Obrigatório? Sim</p> <p>Sistema Gerado? Sim</p> <p>Substituir Sistema Gerado? Não</p> <p>Usuário Inserido? Não</p> <p>Criar Armazenados? Sim</p> <p>Salvar armazenados? Sim</p> <p>Executar Armazenados? Não</p> <p>Configuração? Não</p>

Tabela 30. Descrições do campo UA_DerivedField (continuação)

Nome do Campo	Tipo	Nulo?	Descrição	Comprimento	Atributos Adicionais
PolicyID	INTEGER	NULL	<p>ID de política de segurança para o objeto, que determina quais usuários do Marketing Platform têm permissão para acessar esse objeto. A política de segurança para o objeto é configurada automaticamente para a política de segurança da pasta na qual o objeto reside, se o objeto tiver sido criado em uma pasta (não pode ser alterada pelo usuário). O usuário pode alterar a política de segurança do objeto ao movê-lo para uma pasta diferente com uma política de segurança diferente (o usuário requer permissões para "mover" para esse objeto em ambas as políticas de segurança de origem e de destino). É diretamente configurável pelo usuário apenas quando o objeto for criado na pasta raiz de nível superior para esse tipo de objeto (políticas de segurança no qual o usuário tem uma função são exibidas como escolhas).</p> <p>Valores válidos: Qualquer PolicyID válido da tabela usm_policy no IBM Marketing Platform.</p>	10	<p>É Chave Primária? Não</p> <p>É Chave Estrangeira? Não</p> <p>Campo Obrigatório? Sim</p> <p>Sistema Gerado? Sim</p> <p>Substituir Sistema Gerado? Sim</p> <p>Usuário Inserido? Sim</p> <p>Criar Armazenados? Sim</p> <p>Salvar armazenados? Sim</p> <p>Executar Armazenados? Não</p> <p>Configuração? Não</p>

Tabela 30. Descrições do campo UA_DerivedField (continuação)

Nome do Campo	Tipo	Nulo?	Descrição	Comprimento	Atributos Adicionais
ACLID	INTEGER	NULL	Para uso futuro.	10	<p>É Chave Primária? Não</p> <p>É Chave Estrangeira? Não</p> <p>Campo Obrigatório? Não</p> <p>Sistema Gerado? Não</p> <p>Substituir Sistema Gerado? Não</p> <p>Usuário Inserido? Não</p> <p>Criar Armazenados? Não</p> <p>Salvar armazenados? Não</p> <p>Executar Armazenados? Não</p> <p>Configuração? Não</p>

Tabela 31. Tabelas-pai do UA_DerivedField

Nome da tabela	Descrição
UA_Folder	Essa tabela contém os dados de base para todas as pastas internas para o armazenamento do objeto no sistema. Uma nova linha é criada cada vez que uma pasta é criada para armazenar qualquer objeto do sistema (por exemplo, campanha, sessão, oferta, segmento, macro customizada, campo derivado, etc.).

UA_DtlContactHist

Essa tabela armazena exatamente quais IDs de público foram recebidas, quais oferecem versões em caso de personalização de oferta (sub-célula) em que nem todos os indivíduos na mesma célula recebem exatamente as mesmas ofertas. Eles podem receber um # diferente dos outros e/ou diferentes versões de oferta. Essa tabela possui linhas gravadas somente quando UA_Treatment.HasDetailHistory = 1.

Tabela 32. Descrições de campo do UA_DtlContactHist

Nome do Campo	Tipo	Nulo?	Descrição	Comprimento	Atributos Adicionais
CustomerID	BIGINT	NOT NULL	Esse campo representa o nível de público (que pode incluir um ou mais campos). Esses campos são automaticamente retirados com base no nível de audiência de entrada atual das células de entrada. Valores válidos: Qualquer ID de público válido	19	<p>É Chave Primária? Não</p> <p>É Chave Estrangeira? Não</p> <p>Campo Obrigatório? Sim</p> <p>Sistema Gerado? Sim</p> <p>Substituir Sistema Gerado? Não</p> <p>Usuário Inserido? Não</p> <p>Criar Armazenados? Não</p> <p>Salvar armazenados? Não</p> <p>Executar Armazenados? Sim</p> <p>Configuração? Não</p>
TreatmentInstID	BIGINT	NOT NULL	ID da instância de tratamento identificando a versão de oferta específica e executando o uso da instância para oferecer personalização. Valores válidos: Qualquer TreatmentInstID válido na tabela UA_Treatment	19	<p>É Chave Primária? Não</p> <p>É Chave Estrangeira? Não</p> <p>Campo Obrigatório? Sim</p> <p>Sistema Gerado? Sim</p> <p>Substituir Sistema Gerado? Não</p> <p>Usuário Inserido? Não</p> <p>Criar Armazenados? Não</p> <p>Salvar armazenados? Não</p> <p>Executar Armazenados? Sim</p> <p>Configuração? Não</p>

Tabela 32. Descrições de campo do UA_DtlContactHist (continuação)

Nome do Campo	Tipo	Nulo?	Descrição	Comprimento	Atributos Adicionais
ContactStatusID	BIGINT	NULL	<p>O valor de ContactStatusID indica o status do contato para o ID de público. Os status de contato são customizáveis pela implementação, por meio de valores padrão que são enviados na tabela UA_ContactStatus. **O status de contato padrão (um valor para todos os tipos de CSP) é especificado por UA_ContactStatus.IsDefault=1.</p> <p>Valores válidos:ContactStatusID válido na tabela do UA_ContactStatus</p>	19	<p>É Chave Primária? Não</p> <p>É Chave Estrangeira? Sim</p> <p>Campo Obrigatório? Sim</p> <p>Sistema Gerado? Sim</p> <p>Substituir Sistema Gerado? Sim</p> <p>Usuário Inserido? Sim</p> <p>Criar Armazenados? Não</p> <p>Salvar armazenados? Sim</p> <p>Executar Armazenados? Sim</p> <p>Configuração? Sim</p>
ContactDateTime	TIMESTAMP	NULL	<p>Esse campo representa a data/hora em que a comunicação é esperada a atingir o ID de público (por exemplo, a data local para email direto). O valor padrão é a data/hora de execução do CSP, mas esse valor pode ser configurado pelo usuário no CSP (campo Data de Contato no botão "Mais Opções" na guia Criação de Log). É um valor constante para todas as ofertas fornecidas um um CSP exclusivo (como deve representar uma única interrupção).</p> <p>Valores Válidos: Data/hora válida</p>	23,3	<p>É Chave Primária? Não</p> <p>É Chave Estrangeira? Não</p> <p>Campo Obrigatório? Sim</p> <p>Sistema Gerado? Sim</p> <p>Substituir Sistema Gerado? Sim</p> <p>Usuário Inserido? Sim</p> <p>Criar Armazenados? Não</p> <p>Salvar armazenados? Não</p> <p>Executar Armazenados? Sim</p> <p>Configuração? Sim</p>

Tabela 32. Descrições de campo do UA_DtlContactHist (continuação)

Nome do Campo	Tipo	Nulo?	Descrição	Comprimento	Atributos Adicionais
UpdateDateTime	TIMESTAMP	NULL	<p>Esse campo contém a data/hora mais recente para a qual essa linha foi atualizada pelo processo de Rastreamento (geralmente, para atualizar o ContactStatusID); mesmo que CreateDateTime para a criação de linha inicial.</p> <p>Valores Válidos: Data/hora válida</p>	23,3	<p>É Chave Primária? Não</p> <p>É Chave Estrangeira? Não</p> <p>Campo Obrigatório? Sim</p> <p>Sistema Gerado? Sim</p> <p>Substituir Sistema Gerado? Não</p> <p>Usuário Inserido? Não</p> <p>Criar Armazenados? Não</p> <p>Salvar armazenados? Sim</p> <p>Executar Armazenados? Sim</p> <p>Configuração? Sim</p>
UserDefinedFields	CHAR	NULL	<p>Este é um marcador para uma ou mais colunas definidas pelo usuário nesta tabela (campos rastreados adicionalmente). Esses campos podem ser preenchidos de um processo de Rastreamento ou de CSP usando o botão "Mais Opções" na guia de Criação de Log.</p> <p>Valores válidos: Qualquer valor aceito pelo banco de dados com base no tipo de dados</p>	18	<p>É Chave Primária? Não</p> <p>É Chave Estrangeira? Não</p> <p>Campo Obrigatório? Não</p> <p>Sistema Gerado? Não</p> <p>Substituir Sistema Gerado? Não</p> <p>Usuário Inserido? Sim</p> <p>Criar Armazenados? Não</p> <p>Salvar armazenados? Sim</p> <p>Executar Armazenados? Sim</p> <p>Configuração? Não</p>

Tabela 32. Descrições de campo do UA_DtlContactHist (continuação)

Nome do Campo	Tipo	Nulo?	Descrição	Comprimento	Atributos Adicionais
DateID	BIGINT	NOT NULL	ID de data representando as informações de dados da tabela do UA_Date Valores válidos: DateID válido da tabela do UA_Date	19	<p>É Chave Primária? Não</p> <p>É Chave Estrangeira? Sim</p> <p>Campo Obrigatório? Sim</p> <p>Sistema Gerado? Sim</p> <p>Substituir Sistema Gerado? Não</p> <p>Usuário Inserido? Não</p> <p>Criar Armazenados? Não</p> <p>Salvar armazenados? Não</p> <p>Executar Armazenados? Sim</p> <p>Configuração? Sim</p>
TimeID	BIGINT	NOT NULL	Informações de ID de tempo da tabela do UA_Time Valores válidos: TimeID válido da tabela do UA_Time	19	<p>É Chave Primária? Não</p> <p>É Chave Estrangeira? Sim</p> <p>Campo Obrigatório? Sim</p> <p>Sistema Gerado? Sim</p> <p>Substituir Sistema Gerado? Não</p> <p>Usuário Inserido? Não</p> <p>Criar Armazenados? Não</p> <p>Salvar armazenados? Não</p> <p>Executar Armazenados? Sim</p> <p>Configuração? Não</p>

Tabela 32. Descrições de campo do UA_DtlContactHist (continuação)

Nome do Campo	Tipo	Nulo?	Descrição	Comprimento	Atributos Adicionais
ValueBefore	BIGINT	NULL	<p>Campo adicional usado para os relatórios e o rastreamento de CH-RH</p> <p>Valores válidos: De acordo com o tipo de dados</p>	19	<p>É Chave Primária? Não</p> <p>É Chave Estrangeira? Não</p> <p>Campo Obrigatório? Não</p> <p>Sistema Gerado? Não</p> <p>Substituir Sistema Gerado? Não</p> <p>Usuário Inserido? Sim</p> <p>Criar Armazenados? Sim</p> <p>Salvar armazenados? Sim</p> <p>Executar Armazenados? Sim</p> <p>Configuração? Não</p>
UsageBefore	BIGINT	NULL	<p>Campo adicional usado para os relatórios e o rastreamento de CH-RH</p> <p>Valores válidos: De acordo com o tipo de dados</p>	19	<p>É Chave Primária? Não</p> <p>É Chave Estrangeira? Não</p> <p>Campo Obrigatório? Não</p> <p>Sistema Gerado? Não</p> <p>Substituir Sistema Gerado? Não</p> <p>Usuário Inserido? Sim</p> <p>Criar Armazenados? Sim</p> <p>Salvar armazenados? Sim</p> <p>Executar Armazenados? Sim</p> <p>Configuração? Não</p>

Tabela 33. Tabelas-pai do UA_DtlContactHist

Nome da tabela	Descrição
UA_Time	Essa tabela retém informações de horário identificando informações sobre as horas e minutos para um determinado momento. É usada para facilitar o relatório. Essa tabela deve ser preenchida como parte da configuração de implementação.
UA_ContactStatus	Essa tabela contém o status de contato válido (definido no momento de implementação) que pode ser usado para se registrar no histórico de contato. Deve haver uma linha designada como o status de contato padrão (IsDefault = 1). Não há nenhuma GUI para os status de criação, visualização ou atualização de contatos. Deve ser mantido diretamente na tabela do sistema.
UA_Calendar	Essa tabela retém as informações da agenda identificando as informações sobre os trimestres do calendário, dias da semana, primeiros e últimos dias da semana, etc. Ela é usada para facilitar o relatório ao longo do tempo. É esperado que essa tabela seja customizada pelos clientes durante a implementação. É de responsabilidade da implementação assegurar que as datas referidas no histórico de contato estejam contidos no tempo abordado por essa tabela.

UA_EnumAttrValues

Essa tabela retém todos os valores de dados da lista suspensa (enumerados) para customizar atributos onde o UA_AttributeDef.EnumType = 1 ou 2.

Tabela 34. Descrições de campo do UA_EnumAttrValues

Nome do Campo	Tipo	Nulo?	Descrição	Comprimento	Atributos Adicionais
AttributeID	BIGINT	NOT NULL	O AttributeID ao qual o valor pertence. Valores válidos: Qualquer AttributeID válido no UA_AttributeDef	19	<p>É Chave Primária? Não</p> <p>É Chave Estrangeira? Sim</p> <p>Campo Obrigatório? Sim</p> <p>Sistema Gerado? Sim</p> <p>Substituir Sistema Gerado? Não</p> <p>Usuário Inserido? Não</p> <p>Criar Armazenados? Sim</p> <p>Salvar armazenados? Não</p> <p>Executar Armazenados? Não</p> <p>Configuração? Não</p>

Tabela 34. Descrições de campo do UA_EnumAttrValues (continuação)

Nome do Campo	Tipo	Nulo?	Descrição	Comprimento	Atributos Adicionais
Descrição	VARCHAR	NULL	<p>Descrição opcional do valor de atributo.</p> <p>Valores válidos: Para texto de formato livre (UA_AttributeDef.EnumType = 0) ou lista suspensa modificável (UA_AttributeDef.EnumType = 2), quaisquer caracteres de texto menos os caracteres especiais não permitidos padrão no texto. Para a lista suspensa fixa (UA_AttributeDef.EnumType = 1), esse valor deve ser um dos valores armazenados no UA_EnumAttrValues para o AttributeID.</p>	512	<p>É Chave Primária? Não</p> <p>É Chave Estrangeira? Não</p> <p>Campo Obrigatório? Não</p> <p>Sistema Gerado? Não</p> <p>Substituir Sistema Gerado? Não</p> <p>Usuário Inserido? Sim</p> <p>Criar Armazenados? Sim</p> <p>Salvar armazenados? Sim</p> <p>Executar Armazenados? Não</p> <p>Configuração? Não</p>
StringValue	VARCHAR	NULL	<p>Apenas um desses 3 campos, StringValue, NumberValue ou DatetimeValue são preenchidos para qualquer linha. O campo preenchido é baseado no UA_AttributeDef. O campo AttributeType para este AttributeID. A moeda é preenchida no NumberValue.</p>	1024	<p>É Chave Primária? Não</p> <p>É Chave Estrangeira? Não</p> <p>Campo Obrigatório? Não</p> <p>Sistema Gerado? Não</p> <p>Substituir Sistema Gerado? Não</p> <p>Usuário Inserido? Sim</p> <p>Criar Armazenados? Sim</p> <p>Salvar armazenados? Sim</p> <p>Executar Armazenados? Não</p> <p>Configuração? Não</p>

Tabela 34. Descrições de campo do UA_EnumAttrValues (continuação)

Nome do Campo	Tipo	Nulo?	Descrição	Comprimento	Atributos Adicionais
NumberValue	DOUBLE	NULL	<p>Apenas um desses 3 campos, StringValue, NumberValue ou DatetimeValue são preenchidos para qualquer linha. O campo preenchido é baseado no UA_AttributeDef. O campo AttributeType para este AttributeID. A moeda é preenchida no NumberValue.</p> <p>Valores válidos: Valor numérico válido</p>	53	<p>É Chave Primária? Não</p> <p>É Chave Estrangeira? Não</p> <p>Campo Obrigatório? Não</p> <p>Sistema Gerado? Não</p> <p>Substituir Sistema Gerado? Não</p> <p>Usuário Inserido? Sim</p> <p>Criar Armazenados? Sim</p> <p>Salvar armazenados? Sim</p> <p>Executar Armazenados? Não</p> <p>Configuração? Não</p>
DatetimeValue	TIMESTAMP	NULL	<p>Apenas um desses 3 campos, StringValue, NumberValue ou DatetimeValue são preenchidos para qualquer linha. O campo preenchido é baseado no UA_AttributeDef. O campo AttributeType para este AttributeID. A moeda é preenchida no NumberValue.</p> <p>Valores Válidos: Data/hora válida</p>	23,3	<p>É Chave Primária? Não</p> <p>É Chave Estrangeira? Não</p> <p>Campo Obrigatório? Não</p> <p>Sistema Gerado? Não</p> <p>Substituir Sistema Gerado? Não</p> <p>Usuário Inserido? Sim</p> <p>Criar Armazenados? Sim</p> <p>Salvar armazenados? Sim</p> <p>Executar Armazenados? Não</p> <p>Configuração? Sim</p>

Tabela 34. Descrições de campo do UA_EnumAttrValues (continuação)

Nome do Campo	Tipo	Nulo?	Descrição	Comprimento	Atributos Adicionais
isDefault	INTEGER	NULL	O sinalizador indica se o valor é um valor padrão para o atributo do tipo Seleção Única Valores válidos: 0,1	10	É Chave Primária? Não É Chave Estrangeira? Não Campo Obrigatório? Não Sistema Gerado? Não Substituir Sistema Gerado? Não Usuário Inserido? Sim Criar Armazenados? Sim Salvar armazenados? Sim Executar Armazenados? Não Configuração? Não

Tabela 35. Tabelas-pai do UA_EnumAttrValues

Nome da tabela	Descrição
UA_AttributeDef	A tabela UA_AttributeDef contém as definições do sistema e dos atributos customizados para ofertas e células (os atributos customizados de campanha são armazenados na tabela UA_CampAttribute). Atributos definidos pelo sistema têm o campo SystemDefined=1. As ofertas (OfferTemplates, Offers, OfferHistory) e as Células usam essas definições de atributos. Esta tabela é gravada para quando o botão Salvar é chamado da página de definição de atributo customizado. Cada atributo cria uma linha nesta tabela, identificado pelo ID exclusivo de AttributeID. Após um atributo ser inicialmente criado, alguns campos como AttributeType e campos de Comprimento não podem ser modificados (consulte os campos individuais para obter informações adicionais).

UA_Flowchart

Essa tabela armazena informações para todos os fluxogramas. Possui uma linha para cada fluxograma no sistema e também é usado para executar relatórios nos fluxogramas em execução (status) no sistema.

Tabela 36. Descrições de campo do UA_Flowchart

Nome do Campo	Tipo	Nulo?	Descrição	Comprimento	Atributos Adicionais
FlowchartID	BIGINT	NOT NULL	Identificador exclusivo do fluxograma. Esse ID é designada pelo sistema quando um fluxograma é criado. Valores válidos: Qualquer FlowchartID válido na tabela do UA_Flowchart	19	É Chave Primária? Sim É Chave Estrangeira? Não Campo Obrigatório? Sim Sistema Gerado? Sim Substituir Sistema Gerado? Não Usuário Inserido? Não Criar Armazenados? Sim Salvar armazenados? Não Executar Armazenados? Não Configuração? Não

Tabela 36. Descrições de campo do UA_Flowchart (continuação)

Nome do Campo	Tipo	Nulo?	Descrição	Comprimento	Atributos Adicionais
TempFlag	INTEGER	NOT NULL	Valores válidos: 0 = linha permanente, 1 = linha temporária criada durante a edição de fluxograma	10	<p>É Chave Primária? Sim</p> <p>É Chave Estrangeira? Não</p> <p>Campo Obrigatório? Sim</p> <p>Sistema Gerado? Sim</p> <p>Substituir Sistema Gerado? Não</p> <p>Usuário Inserido? Não</p> <p>Criar Armazenados? Sim</p> <p>Salvar armazenados? Sim</p> <p>Executar Armazenados? Sim</p> <p>Configuração? Não</p>
Nome	VARCHAR	NULL	<p>Nome do fluxograma; deve ser exclusivo dentro da campanha</p> <p>Valores Válidos: qualquer caractere de texto, menos os caracteres especiais desaprovedos por padrão</p>	255	<p>É Chave Primária? Não</p> <p>É Chave Estrangeira? Não</p> <p>Campo Obrigatório? Sim</p> <p>Sistema Gerado? Sim</p> <p>Substituir Sistema Gerado? Sim</p> <p>Usuário Inserido? Sim</p> <p>Criar Armazenados? Sim</p> <p>Salvar armazenados? Sim</p> <p>Executar Armazenados? Não</p> <p>Configuração? Não</p>

Tabela 36. Descrições de campo do UA_Flowchart (continuação)

Nome do Campo	Tipo	Nulo?	Descrição	Comprimento	Atributos Adicionais
Descrição	VARCHAR	NULL	<p>Descrição opcional do fluxograma.</p> <p>Valores Válidos: qualquer caractere de texto menos os caracteres especiais desaprovados por padrão no texto</p>	1024	<p>É Chave Primária? Não</p> <p>É Chave Estrangeira? Não</p> <p>Campo Obrigatório? Não</p> <p>Sistema Gerado? Não</p> <p>Substituir Sistema Gerado? Não</p> <p>Usuário Inserido? Sim</p> <p>Criar Armazenados? Sim</p> <p>Salvar armazenados? Sim</p> <p>Executar Armazenados? Não</p> <p>Configuração? Não</p>
SessionID	BIGINT	NULL	<p>ID de sessão para a sessão à qual esse fluxograma está associado; só é preenchida se o fluxograma for parte de uma sessão (somente SessionID ou CampaignID serão preenchidos para uma única linha, não ambas).</p> <p>Valores válidos: SessionID válido da tabela do UA_Session</p>	19	<p>É Chave Primária? Não</p> <p>É Chave Estrangeira? Sim</p> <p>Campo Obrigatório? Não</p> <p>Sistema Gerado? Sim</p> <p>Substituir Sistema Gerado? Não</p> <p>Usuário Inserido? Não</p> <p>Criar Armazenados? Sim</p> <p>Salvar armazenados? Não</p> <p>Executar Armazenados? Não</p> <p>Configuração? Não</p>

Tabela 36. Descrições de campo do UA_Flowchart (continuação)

Nome do Campo	Tipo	Nulo?	Descrição	Comprimento	Atributos Adicionais
FlowchartType	VARCHAR	NULL	<p>O tipo de fluxograma (lote ou em tempo real). "Processamento de evento" é um fluxograma interativo e está disponível apenas como uma opção ao criar um fluxograma somente se o IBM Campaign Interact estiver instalado.</p> <p>Valores válidos: "Lote", "Processamento de eventos"</p>	32	<p>É Chave Primária? Não</p> <p>É Chave Estrangeira? Não</p> <p>Campo Obrigatório? Sim</p> <p>Sistema Gerado? Sim</p> <p>Substituir Sistema Gerado? Sim</p> <p>Usuário Inserido? Sim</p> <p>Criar Armazenados? Sim</p> <p>Salvar armazenados? Não</p> <p>Executar Armazenados? Não</p> <p>Configuração? Não</p>
Status	VARCHAR	NULL	<p>Status do fluxograma. Especifica o estado atual do fluxograma, se está em execução (Em execução), se foi executado e bem-sucedido sem nenhum erro (Execução bem-sucedida), se foi executado e concluído com erros (Execução com falha), se está esperando ser executado (Aguardando processo de planejamento) (Execução Pendente), se foi interrompido durante uma execução (Execução Interrompida) ou se não está em execução (Inativo).</p> <p>Valores válidos: "Execução bem-sucedida", "Execução com falha", "Em execução", "Execução pendente", "Execução interrompida", "Inativo"</p>	16	<p>É Chave Primária? Não</p> <p>É Chave Estrangeira? Não</p> <p>Campo Obrigatório? Sim</p> <p>Sistema Gerado? Sim</p> <p>Substituir Sistema Gerado? Não</p> <p>Usuário Inserido? Não</p> <p>Criar Armazenados? Sim</p> <p>Salvar armazenados? Sim</p> <p>Executar Armazenados? Sim</p> <p>Configuração? Não</p>

Tabela 36. Descrições de campo do UA_Flowchart (continuação)

Nome do Campo	Tipo	Nulo?	Descrição	Comprimento	Atributos Adicionais
CreateDate	TIMESTAMP	NULL	Data e hora do servidor que o objeto foi criado. Valores Válidos: Data/hora válida	23,3	<p>É Chave Primária? Não</p> <p>É Chave Estrangeira? Não</p> <p>Campo Obrigatório? Sim</p> <p>Sistema Gerado? Sim</p> <p>Substituir Sistema Gerado? Não</p> <p>Usuário Inserido? Não</p> <p>Criar Armazenados? Sim</p> <p>Salvar armazenados? Não</p> <p>Executar Armazenados? Não</p> <p>Configuração? Sim</p>
CreateBy	INTEGER	NULL	UserId da Marketing Platform para o usuário que criou o fluxograma. Valores Válidos: ID do Usuário do Marketing Platform Válido	10	<p>É Chave Primária? Não</p> <p>É Chave Estrangeira? Não</p> <p>Campo Obrigatório? Sim</p> <p>Sistema Gerado? Sim</p> <p>Substituir Sistema Gerado? Não</p> <p>Usuário Inserido? Não</p> <p>Criar Armazenados? Sim</p> <p>Salvar armazenados? Não</p> <p>Executar Armazenados? Não</p> <p>Configuração? Não</p>

Tabela 36. Descrições de campo do UA_Flowchart (continuação)

Nome do Campo	Tipo	Nulo?	Descrição	Comprimento	Atributos Adicionais
UpdateDate	TIMESTAMP	NULL	A última data e hora do servidor que o objeto foi atualizado (editado e salvo); igual ao CreateDate para a criação do objeto inicial. Valores Válidos: Data/hora válida	23,3	<p>É Chave Primária? Não</p> <p>É Chave Estrangeira? Não</p> <p>Campo Obrigatório? Sim</p> <p>Sistema Gerado? Sim</p> <p>Substituir Sistema Gerado? Não</p> <p>Usuário Inserido? Não</p> <p>Criar Armazenados? Sim</p> <p>Salvar armazenados? Sim</p> <p>Executar Armazenados? Não</p> <p>Configuração? Sim</p>
UpdateBy	INTEGER	NULL	O ID do usuário do Marketing Platform para o usuário que atualizou o objeto pela última vez; igual ao CreateBy para criação do objeto inicial. Valores Válidos: ID do Usuário do Marketing Platform Válido	10	<p>É Chave Primária? Não</p> <p>É Chave Estrangeira? Não</p> <p>Campo Obrigatório? Sim</p> <p>Sistema Gerado? Sim</p> <p>Substituir Sistema Gerado? Não</p> <p>Usuário Inserido? Não</p> <p>Criar Armazenados? Sim</p> <p>Salvar armazenados? Sim</p> <p>Executar Armazenados? Não</p> <p>Configuração? Não</p>

Tabela 36. Descrições de campo do UA_Flowchart (continuação)

Nome do Campo	Tipo	Nulo?	Descrição	Comprimento	Atributos Adicionais
LastRunStartDate	TIMESTAMP	NULL	Data e hora do servidor da última vez em que uma execução para esse fluxograma foi iniciada. Valores Válidos: Data/hora válida	23,3	<p>É Chave Primária? Não</p> <p>É Chave Estrangeira? Não</p> <p>Campo Obrigatório? Não</p> <p>Sistema Gerado? Sim</p> <p>Substituir Sistema Gerado? Não</p> <p>Usuário Inserido? Não</p> <p>Criar Armazenados? Não</p> <p>Salvar armazenados? Não</p> <p>Executar Armazenados? Sim</p> <p>Configuração? Sim</p>
LastRunEndDate	TIMESTAMP	NULL	Data de hora do servidor da última vez em que uma execução para esse fluxograma foi encerrada. Esse valor é NULL se nunca tiver sido executada. Valores Válidos: Data/hora válida	23,3	<p>É Chave Primária? Não</p> <p>É Chave Estrangeira? Não</p> <p>Campo Obrigatório? Não</p> <p>Sistema Gerado? Sim</p> <p>Substituir Sistema Gerado? Não</p> <p>Usuário Inserido? Não</p> <p>Criar Armazenados? Não</p> <p>Salvar armazenados? Não</p> <p>Executar Armazenados? Sim</p> <p>Configuração? Sim</p>

Tabela 36. Descrições de campo do UA_Flowchart (continuação)

Nome do Campo	Tipo	Nulo?	Descrição	Comprimento	Atributos Adicionais
RunBy	INTEGER	NULL	<p>ID do usuário do Marketing Platform para o usuário que executou esse fluxograma pela última vez. Esse valor é NULL se nunca tiver sido executada.</p> <p>Valores válidos: UserID válido no Marketing Platform **O valor pode ser inválido se o usuário do Marketing Platform for subsequentemente excluído.</p>	10	<p>É Chave Primária? Não</p> <p>É Chave Estrangeira? Não</p> <p>Campo Obrigatório? Não</p> <p>Sistema Gerado? Sim</p> <p>Substituir Sistema Gerado? Não</p> <p>Usuário Inserido? Não</p> <p>Criar Armazenados? Não</p> <p>Salvar armazenados? Não</p> <p>Executar Armazenados? Sim</p> <p>Configuração? Sim</p>
FileName	VARCHAR	NULL	<p>Nome do arquivo binário do servidor contendo a configuração e os dados do fluxograma (por exemplo, MyFlowchart.ses)</p> <p>Valores válidos: Nome do arquivo válido para o sistema operacional</p>	255	<p>É Chave Primária? Não</p> <p>É Chave Estrangeira? Não</p> <p>Campo Obrigatório? Não</p> <p>Sistema Gerado? Sim</p> <p>Substituir Sistema Gerado? Não</p> <p>Usuário Inserido? Não</p> <p>Criar Armazenados? Sim</p> <p>Salvar armazenados? Sim</p> <p>Executar Armazenados? Não</p> <p>Configuração? Não</p>

Tabela 36. Descrições de campo do UA_Flowchart (continuação)

Nome do Campo	Tipo	Nulo?	Descrição	Comprimento	Atributos Adicionais
DataSources	VARCHAR	NULL	<p>Lista de todas as origens de dados usadas no fluxograma. Cada origem de dados é separada por uma vírgula (por exemplo, "datasource1, datasource2, datasource3"). Essa lista é usada para obter logins válidos para cada origem de dados ao abrir ou ao executar um fluxograma. Por exemplo, quando um usuário executa uma campanha (todos os fluxogramas), a lista para cada fluxograma pode ser mesclada, deduplicada e solicitada a se registrar caso não esteja disponível do perfil de Marketing Platform do usuário.</p> <p>Valores válidos: Origens de dados válidas definidas em dbconfig.lis</p>	1024	<p>É Chave Primária? Não</p> <p>É Chave Estrangeira? Não</p> <p>Campo Obrigatório? Não</p> <p>Sistema Gerado? Sim</p> <p>Substituir Sistema Gerado? Não</p> <p>Usuário Inserido? Não</p> <p>Criar Armazenados? Sim</p> <p>Salvar armazenados? Sim</p> <p>Executar Armazenados? Não</p> <p>Configuração? Não</p>
CampaignID	BIGINT	NULL	<p>ID de campanha para a campanha à qual esse fluxograma está associado; ele só é preenchido se o fluxograma fizer parte de uma campanha (somente SessionID ou CampaignID serão preenchidos para uma única linha, não ambas).</p> <p>Valores válidos: ID de Campaign Válido da tabela UA_Campaign</p>	19	<p>É Chave Primária? Não</p> <p>É Chave Estrangeira? Sim</p> <p>Campo Obrigatório? Não</p> <p>Sistema Gerado? Sim</p> <p>Substituir Sistema Gerado? Não</p> <p>Usuário Inserido? Não</p> <p>Criar Armazenados? Sim</p> <p>Salvar armazenados? Sim</p> <p>Executar Armazenados? Não</p> <p>Configuração? Não</p>

Tabela 36. Descrições de campo do UA_Flowchart (continuação)

Nome do Campo	Tipo	Nulo?	Descrição	Comprimento	Atributos Adicionais
PolicyID	INTEGER	NULL	<p>ID de política de segurança para o objeto, que determina quais usuários do Marketing Platform têm permissão para acessar esse objeto. A política de segurança para o objeto é configurada automaticamente para a política de segurança da pasta na qual o objeto reside, se o objeto tiver sido criado em uma pasta (não pode ser alterada pelo usuário). O usuário pode alterar a política de segurança do objeto ao movê-lo para uma pasta diferente com uma política de segurança diferente (o usuário requer permissões para "mover" para esse objeto em ambas as políticas de segurança de origem e de destino). É diretamente configurável pelo usuário apenas quando o objeto for criado na pasta raiz de nível superior para esse tipo de objeto (políticas de segurança no qual o usuário tem uma função são exibidas como escolhas).</p> <p>Valores válidos: Qualquer PolicyID válido da tabela usm_policy no IBM Marketing Platform.</p>	10	<p>É Chave Primária? Não</p> <p>É Chave Estrangeira? Não</p> <p>Campo Obrigatório? Sim</p> <p>Sistema Gerado? Sim</p> <p>Substituir Sistema Gerado? Sim</p> <p>Usuário Inserido? Sim</p> <p>Criar Armazenados? Sim</p> <p>Salvar armazenados? Sim</p> <p>Executar Armazenados? Não</p> <p>Configuração? Não</p>

Tabela 36. Descrições de campo do UA_Flowchart (continuação)

Nome do Campo	Tipo	Nulo?	Descrição	Comprimento	Atributos Adicionais
ACLID	INTEGER	NULL	Para uso futuro.	10	<p>É Chave Primária? Não</p> <p>É Chave Estrangeira? Não</p> <p>Campo Obrigatório? Não</p> <p>Sistema Gerado? Não</p> <p>Substituir Sistema Gerado? Não</p> <p>Usuário Inserido? Não</p> <p>Criar Armazenados? Não</p> <p>Salvar armazenados? Não</p> <p>Executar Armazenados? Não</p> <p>Configuração? Não</p>

Tabela 37. Tabelas-pai do UA_Flowchart

Nome da tabela	Descrição
UA_Session	Armazena informações nas sessões criadas no Campaign.
UA_Campaign	Essa tabela contém metadados de campanha fornecidos pelo usuário e informações de execução básicas. Uma linha é gravada nessa tabela todas as vezes em que uma nova campanha é criada e salva. Tabelas relacionadas (UA_CampToSegment, UA_CampToOffer e UA_Flowchart) não são atualizadas até que esses relacionamentos/links ou objetos sejam criados. Ou seja, um registro de UA_Flowchart é criado somente quando um novo fluxograma é incluído na campanha. O UA_CampaignExtAttr é preenchido ao mesmo tempo com quaisquer valores de atributo customizado de campanha.

UA_FlowchartSeg

Essa tabela contém todos os relacionamentos entre os segmentos e os fluxogramas. Ela definirá quando um segmento é criado por um fluxograma e/ou quando um segmento é simplesmente referido pelo fluxograma. Com essa tabela podemos assegurar que os relacionamentos de FK são reforçados no nível do banco de dados.

Tabela 38. Descrições de campo do UA_FlowchartSeg

Nome do Campo	Tipo	Nulo?	Descrição	Comprimento	Atributos Adicionais
SegmentID	BIGINT	NOT NULL	<p>Identificador exclusivo do segmento. Esse ID é designado pelo sistema quando um segmento é criado.</p> <p>Valores válidos: Número inteiro positivo e globalmente exclusivo dentro dos valores de parâmetro de configuração internalIDLowerLimit e internalIDUpperLimit para os valores gerados (pode estar fora esse intervalo para campanhas importadas de outro sistema usando sesutil)</p>	19	<p>É Chave Primária? Sim</p> <p>É Chave Estrangeira? Sim</p> <p>Campo Obrigatório? Sim</p> <p>Sistema Gerado? Sim</p> <p>Substituir Sistema Gerado? Não</p> <p>Usuário Inserido? Não</p> <p>Criar Armazenados? Sim</p> <p>Salvar armazenados? Não</p> <p>Executar Armazenados? Não</p> <p>Configuração? Não</p>
FlowchartID	BIGINT	NOT NULL	<p>O ID do fluxograma que faz referência a um determinado segmento.</p> <p>Valores válidos: Qualquer FlowchartID válido na tabela do UA_Flowchart</p>	19	<p>É Chave Primária? Sim</p> <p>É Chave Estrangeira? Não</p> <p>Campo Obrigatório? Sim</p> <p>Sistema Gerado? Sim</p> <p>Substituir Sistema Gerado? Não</p> <p>Usuário Inserido? Não</p> <p>Criar Armazenados? Sim</p> <p>Salvar armazenados? Não</p> <p>Executar Armazenados? Não</p> <p>Configuração? Não</p>

Tabela 38. Descrições de campo do UA_FlowchartSeg (continuação)

Nome do Campo	Tipo	Nulo?	Descrição	Comprimento	Atributos Adicionais
RefType	INTEGER	NOT NULL	<p>RefType liga a tabela UA_FlowchartSeg na tabela UA_SegRefType. Essa coluna define como o fluxograma faz referência ao segmento. Como um exemplo, alguns fluxogramas são os criadores dos segmentos, enquanto os outros usam segmentos existentes. Os fluxogramas em lote sempre têm o valor 1 (criador). A menos que você tenha o IBM Interact incorporado em seu ambiente, o valor nunca será 2 (referenciador) para os fluxogramas em lote. Um valor de 2 é usado somente para fluxogramas interativos.</p> <p>Valores válidos:1=criador, 2=referenciador</p>	10	<p>É Chave Primária? Não</p> <p>É Chave Estrangeira? Sim</p> <p>Campo Obrigatório? Sim</p> <p>Sistema Gerado? Sim</p> <p>Substituir Sistema Gerado? Não</p> <p>Usuário Inserido? Não</p> <p>Criar Armazenados? Sim</p> <p>Salvar armazenados? Sim</p> <p>Executar Armazenados? Sim</p> <p>Configuração? Não</p>

Tabela 39. Tabelas-pai do UA_FlowchartSeg

Nome da tabela	Descrição
UA_SegRefType	Uma tabela de consulta que é preenchida com os tipos de referência válidos.
UA_Segment	Essa tabela armazena informações nos segmentos estratégicos criados pelo processo Criar Segmento. É preenchida quando um processo de CreateSeg é criado e salvo em um fluxograma e, subsequentemente, atualizado quando o processo CreateSeg é executado. Uma cópia temporária da linha é criada (com TempFlag=1) quando o fluxograma contendo a caixa de processo CreateSeg estiver sendo editada ou executada.

UA_FlowchartTmpl

Essa tabela armazena metadados para os modelos de fluxograma. É preenchida quando um usuário selecione Ferramentas->Modelos Armazenados do menu do fluxograma.

Tabela 40. Descrições de campo do UA_FlowchartTmpl

Nome do Campo	Tipo	Nulo?	Descrição	Comprimento	Atributos Adicionais
FolderID	BIGINT	NOT NULL	<p>ID da pasta para a pasta em que o objeto está armazenado. O valor é preenchido automaticamente baseado na pasta em que o objeto está armazenado. O usuário pode alterar esse valor "movendo" o objeto para uma pasta diferente.</p> <p>Valores válidos: Qualquer valor de FolderID válido existente na tabela UA_Folder</p>	19	<p>É Chave Primária? Sim</p> <p>É Chave Estrangeira? Sim</p> <p>Campo Obrigatório? Sim</p> <p>Sistema Gerado? Sim</p> <p>Substituir Sistema Gerado? Sim</p> <p>Usuário Inserido? Sim</p> <p>Criar Armazenados? Sim</p> <p>Salvar armazenados? Não</p> <p>Executar Armazenados? Não</p> <p>Configuração? Não</p>

Tabela 40. Descrições de campo do UA_FlowchartTmpl (continuação)

Nome do Campo	Tipo	Nulo?	Descrição	Comprimento	Atributos Adicionais
Nome	VARCHAR	NOT NULL	<p>Nome do modelo de fluxograma; deve ser exclusivo dentro da pasta na qual está armazenado.</p> <p>Valores Válidos: qualquer caractere de texto, menos os caracteres especiais desaprovados por padrão</p>	64	<p>É Chave Primária? Sim</p> <p>É Chave Estrangeira? Não</p> <p>Campo Obrigatório? Sim</p> <p>Sistema Gerado? Não</p> <p>Substituir Sistema Gerado? Não</p> <p>Usuário Inserido? Sim</p> <p>Criar Armazenados? Sim</p> <p>Salvar armazenados? Sim</p> <p>Executar Armazenados? Não</p> <p>Configuração? Não</p>
Descrição	VARCHAR	NULL	<p>A descrição de formato livre do modelo de fluxograma é opcional.</p> <p>Valores Válidos: qualquer caractere de texto menos os caracteres especiais desaprovados por padrão no texto</p>	1024	<p>É Chave Primária? Não</p> <p>É Chave Estrangeira? Não</p> <p>Campo Obrigatório? Não</p> <p>Sistema Gerado? Não</p> <p>Substituir Sistema Gerado? Não</p> <p>Usuário Inserido? Sim</p> <p>Criar Armazenados? Sim</p> <p>Salvar armazenados? Sim</p> <p>Executar Armazenados? Não</p> <p>Configuração? Não</p>

Tabela 40. Descrições de campo do UA_FlowchartTmpl (continuação)

Nome do Campo	Tipo	Nulo?	Descrição	Comprimento	Atributos Adicionais
FileName	VARCHAR	NULL	<p>Nome do arquivo binário do servidor contendo o modelo de fluxograma (por exemplo, MyTemplate.tpl)</p> <p>Valores válidos: Nome do arquivo válido para o sistema operacional</p>	255	<p>É Chave Primária? Não</p> <p>É Chave Estrangeira? Não</p> <p>Campo Obrigatório? Sim</p> <p>Sistema Gerado? Não</p> <p>Substituir Sistema Gerado? Não</p> <p>Usuário Inserido? Sim</p> <p>Criar Armazenados? Sim</p> <p>Salvar armazenados? Sim</p> <p>Executar Armazenados? Não</p> <p>Configuração? Não</p>
CreateDate	TIMESTAMP	NULL	<p>Data e hora do servidor que o objeto foi criado.</p> <p>Valores Válidos: Data/hora válida</p>	23,3	<p>É Chave Primária? Não</p> <p>É Chave Estrangeira? Não</p> <p>Campo Obrigatório? Sim</p> <p>Sistema Gerado? Sim</p> <p>Substituir Sistema Gerado? Não</p> <p>Usuário Inserido? Não</p> <p>Criar Armazenados? Sim</p> <p>Salvar armazenados? Não</p> <p>Executar Armazenados? Não</p> <p>Configuração? Sim</p>

Tabela 40. Descrições de campo do UA_FlowchartTmpl (continuação)

Nome do Campo	Tipo	Nulo?	Descrição	Comprimento	Atributos Adicionais
CreateBy	INTEGER	NULL	ID do usuário do Marketing Platform para o usuário que criou o objeto. Valores Válidos: ID do Usuário do Marketing Platform Válido	10	<p>É Chave Primária? Não</p> <p>É Chave Estrangeira? Não</p> <p>Campo Obrigatório? Sim</p> <p>Sistema Gerado? Sim</p> <p>Substituir Sistema Gerado? Não</p> <p>Usuário Inserido? Não</p> <p>Criar Armazenados? Sim</p> <p>Salvar armazenados? Não</p> <p>Executar Armazenados? Não</p> <p>Configuração? Não</p>
UpdateDate	TIMESTAMP	NULL	A última data e hora do servidor que o objeto foi atualizado (editado e salvo); igual ao CreateDate para a criação do objeto inicial. Valores Válidos: Data/hora válida	23,3	<p>É Chave Primária? Não</p> <p>É Chave Estrangeira? Não</p> <p>Campo Obrigatório? Sim</p> <p>Sistema Gerado? Sim</p> <p>Substituir Sistema Gerado? Não</p> <p>Usuário Inserido? Não</p> <p>Criar Armazenados? Sim</p> <p>Salvar armazenados? Sim</p> <p>Executar Armazenados? Não</p> <p>Configuração? Sim</p>

Tabela 40. Descrições de campo do UA_FlowchartTmpl (continuação)

Nome do Campo	Tipo	Nulo?	Descrição	Comprimento	Atributos Adicionais
UpdateBy	INTEGER	NULL	<p>O ID do usuário do Marketing Platform para o usuário que atualizou o objeto pela última vez; igual ao CreateBy para criação do objeto inicial.</p> <p>Valores Válidos: ID do Usuário do Marketing Platform Válido</p>	10	<p>É Chave Primária? Não</p> <p>É Chave Estrangeira? Não</p> <p>Campo Obrigatório? Sim</p> <p>Sistema Gerado? Sim</p> <p>Substituir Sistema Gerado? Não</p> <p>Usuário Inserido? Não</p> <p>Criar Armazenados? Sim</p> <p>Salvar armazenados? Sim</p> <p>Executar Armazenados? Não</p> <p>Configuração? Não</p>

Tabela 40. Descrições de campo do UA_FlowchartTmpl (continuação)

Nome do Campo	Tipo	Nulo?	Descrição	Comprimento	Atributos Adicionais
PolicyID	INTEGER	NULL	<p>ID de política de segurança para o objeto, que determina quais usuários do Marketing Platform têm permissão para acessar esse objeto. A política de segurança para o objeto é configurada automaticamente para a política de segurança da pasta na qual o objeto reside, se o objeto tiver sido criado em uma pasta (não pode ser alterada pelo usuário). O usuário pode alterar a política de segurança do objeto ao movê-lo para uma pasta diferente com uma política de segurança diferente (o usuário requer permissões para "mover" para esse objeto em ambas as políticas de segurança de origem e de destino). É diretamente configurável pelo usuário apenas quando o objeto for criado na pasta raiz de nível superior para esse tipo de objeto (políticas de segurança no qual o usuário tem uma função são exibidas como escolhas).</p> <p>Valores válidos: Qualquer PolicyID válido da tabela usm_policy no IBM Marketing Platform.</p>	10	<p>É Chave Primária? Não</p> <p>É Chave Estrangeira? Não</p> <p>Campo Obrigatório? Sim</p> <p>Sistema Gerado? Sim</p> <p>Substituir Sistema Gerado? Sim</p> <p>Usuário Inserido? Sim</p> <p>Criar Armazenados? Sim</p> <p>Salvar armazenados? Sim</p> <p>Executar Armazenados? Não</p> <p>Configuração? Não</p>

Tabela 40. Descrições de campo do UA_FlowchartTmpl (continuação)

Nome do Campo	Tipo	Nulo?	Descrição	Comprimento	Atributos Adicionais
ACLID	INTEGER	NULL	Reservado para uso futuro.	10	<p>É Chave Primária? Não</p> <p>É Chave Estrangeira? Não</p> <p>Campo Obrigatório? Não</p> <p>Sistema Gerado? Não</p> <p>Substituir Sistema Gerado? Não</p> <p>Usuário Inserido? Não</p> <p>Criar Armazenados? Não</p> <p>Salvar armazenados? Não</p> <p>Executar Armazenados? Não</p> <p>Configuração? Não</p>

Tabela 41. Tabelas-pai do UA_FlowchartTmpl

Nome da tabela	Descrição
UA_Folder	Essa tabela contém os dados de base para todas as pastas internas para o armazenamento do objeto no sistema. Uma nova linha é criada cada vez que uma pasta é criada para armazenar qualquer objeto do sistema (por exemplo, campanha, sessão, oferta, segmento, macro customizada, campo derivado, etc.).

UA_Folder

Essa tabela contém os dados de base para todas as pastas internas para o armazenamento do objeto no sistema. Uma nova linha é criada cada vez que uma pasta é criada para armazenar qualquer objeto do sistema (por exemplo, campanha, sessão, oferta, segmento, macro customizada, campo derivado, etc.).

Tabela 42. Descrições de campo do UA_Folder

Nome do Campo	Tipo	Nulo?	Descrição	Comprimento	Atributos Adicionais
FolderID	BIGINT	NOT NULL	<p>Identificador exclusivo da pasta. Esse ID é designado pelo sistema quando uma nova pasta é criada. Os IDs da pasta não iniciados em 100 ou no valor do parâmetro de configuração do internalIDLowerLimit, o que for maior.</p> <p>Valores válidos: Número inteiro positivo e globalmente exclusivo dentro dos valores de parâmetro de configuração internalIDLowerLimit e internalIDUpperLimit para os valores gerados (pode estar fora esse intervalo para campanhas importadas de outro sistema usando sesutil)</p>	19	<p>É Chave Primária? Sim</p> <p>É Chave Estrangeira? Não</p> <p>Campo Obrigatório? Sim</p> <p>Sistema Gerado? Sim</p> <p>Substituir Sistema Gerado? Não</p> <p>Usuário Inserido? Não</p> <p>Criar Armazenados? Sim</p> <p>Salvar armazenados? Não</p> <p>Executar Armazenados? Não</p> <p>Configuração? Não</p>
Nome	VARCHAR	NULL	<p>Nome da pasta; deve ser exclusivo dentro da pasta-pai.</p> <p>Valores Válidos: qualquer caractere de texto, menos os caracteres especiais desaprovedos por padrão</p>	255	<p>É Chave Primária? Não</p> <p>É Chave Estrangeira? Não</p> <p>Campo Obrigatório? Sim</p> <p>Sistema Gerado? Não</p> <p>Substituir Sistema Gerado? Não</p> <p>Usuário Inserido? Sim</p> <p>Criar Armazenados? Sim</p> <p>Salvar armazenados? Sim</p> <p>Executar Armazenados? Não</p> <p>Configuração? Não</p>

Tabela 42. Descrições de campo do UA_Folder (continuação)

Nome do Campo	Tipo	Nulo?	Descrição	Comprimento	Atributos Adicionais
Descrição	VARCHAR	NULL	<p>Descrição opcional da pasta.</p> <p>Valores Válidos: qualquer caractere de texto menos os caracteres especiais desaprovados por padrão no texto</p>	1024	<p>É Chave Primária? Não</p> <p>É Chave Estrangeira? Não</p> <p>Campo Obrigatório? Não</p> <p>Sistema Gerado? Não</p> <p>Substituir Sistema Gerado? Não</p> <p>Usuário Inserido? Sim</p> <p>Criar Armazenados? Sim</p> <p>Salvar armazenados? Sim</p> <p>Executar Armazenados? Não</p> <p>Configuração? Não</p>
ParentFolderID	BIGINT	NULL	<p>FolderID da pasta-pai. Esse campo é usado para rastrear retrocessos para obter o nome absoluto do caminho da pasta atual. Apenas a pasta de nível superior deve ter um NULL nesse campo. O usuário escolhe a pasta-pai ao criar uma pasta.</p> <p>Valores válidos: Qualquer FolderID válido da tabela UA_Folder</p>	19	<p>É Chave Primária? Não</p> <p>É Chave Estrangeira? Não</p> <p>Campo Obrigatório? Sim</p> <p>Sistema Gerado? Sim</p> <p>Substituir Sistema Gerado? Não</p> <p>Usuário Inserido? Sim</p> <p>Criar Armazenados? Sim</p> <p>Salvar armazenados? Sim</p> <p>Executar Armazenados? Não</p> <p>Configuração? Não</p>

Tabela 42. Descrições de campo do UA_Folder (continuação)

Nome do Campo	Tipo	Nulo?	Descrição	Comprimento	Atributos Adicionais
ObjectType	INTEGER	NULL	<p>Tipo de objeto do sistema armazenado nessa pasta.</p> <p>Valores válidos: 1=Sessão, 2=Campaign, 3=Segmento, 4=Oferta, 5=Produto, 6=Cubo, 7=ACOSession, 8=CustomMacro, 9=DerivedField, 10=Acionador, 11=TargetCell</p>	10	<p>É Chave Primária? Não</p> <p>É Chave Estrangeira? Não</p> <p>Campo Obrigatório? Sim</p> <p>Sistema Gerado? Sim</p> <p>Substituir Sistema Gerado? Não</p> <p>Usuário Inserido? Não</p> <p>Criar Armazenados? Sim</p> <p>Salvar armazenados? Não</p> <p>Executar Armazenados? Não</p> <p>Configuração? Não</p>
CreateDate	TIMESTAMP	NULL	<p>Data e hora do servidor que o objeto foi criado.</p> <p>Valores Válidos: Data/hora válida</p>	23,3	<p>É Chave Primária? Não</p> <p>É Chave Estrangeira? Não</p> <p>Campo Obrigatório? Sim</p> <p>Sistema Gerado? Sim</p> <p>Substituir Sistema Gerado? Não</p> <p>Usuário Inserido? Não</p> <p>Criar Armazenados? Sim</p> <p>Salvar armazenados? Não</p> <p>Executar Armazenados? Não</p> <p>Configuração? Sim</p>

Tabela 42. Descrições de campo do UA_Folder (continuação)

Nome do Campo	Tipo	Nulo?	Descrição	Comprimento	Atributos Adicionais
CreateBy	INTEGER	NULL	UserID do Marketing Platform do usuário que criou a pasta Valores Válidos: ID do Usuário do Marketing Platform Válido	10	<p>É Chave Primária? Não</p> <p>É Chave Estrangeira? Não</p> <p>Campo Obrigatório? Sim</p> <p>Sistema Gerado? Sim</p> <p>Substituir Sistema Gerado? Não</p> <p>Usuário Inserido? Não</p> <p>Criar Armazenados? Sim</p> <p>Salvar armazenados? Não</p> <p>Executar Armazenados? Não</p> <p>Configuração? Não</p>
UpdateDate	TIMESTAMP	NULL	A última data e hora do servidor que o objeto foi atualizado (editado e salvo); igual ao CreateDate para a criação do objeto inicial. Valores Válidos: Data/hora válida	23,3	<p>É Chave Primária? Não</p> <p>É Chave Estrangeira? Não</p> <p>Campo Obrigatório? Sim</p> <p>Sistema Gerado? Sim</p> <p>Substituir Sistema Gerado? Não</p> <p>Usuário Inserido? Não</p> <p>Criar Armazenados? Sim</p> <p>Salvar armazenados? Sim</p> <p>Executar Armazenados? Não</p> <p>Configuração? Sim</p>

Tabela 42. Descrições de campo do UA_Folder (continuação)

Nome do Campo	Tipo	Nulo?	Descrição	Comprimento	Atributos Adicionais
UpdateBy	INTEGER	NULL	<p>O ID do usuário do IBM Marketing Platform para o usuário que atualizou o objeto pela última vez; igual a CreateBy para a criação de objeto inicial.</p> <p>Valores Válidos: ID do Usuário do Marketing Platform Válido</p>	10	<p>É Chave Primária? Não</p> <p>É Chave Estrangeira? Não</p> <p>Campo Obrigatório? Sim</p> <p>Sistema Gerado? Sim</p> <p>Substituir Sistema Gerado? Não</p> <p>Usuário Inserido? Não</p> <p>Criar Armazenados? Sim</p> <p>Salvar armazenados? Sim</p> <p>Executar Armazenados? Não</p> <p>Configuração? Não</p>

Tabela 42. Descrições de campo do UA_Folder (continuação)

Nome do Campo	Tipo	Nulo?	Descrição	Comprimento	Atributos Adicionais
PolicyID	INTEGER	NULL	<p>ID de política de segurança para o objeto, que determina quais usuários do Marketing Platform têm permissão para acessar esse objeto. A política de segurança para o objeto é configurada automaticamente para a política de segurança da pasta na qual o objeto reside, se o objeto tiver sido criado em uma pasta (não pode ser alterada pelo usuário). O usuário pode alterar a política de segurança do objeto ao movê-lo para uma pasta diferente com uma política de segurança diferente (o usuário requer permissões para "mover" para esse objeto em ambas as políticas de segurança de origem e de destino). É diretamente configurável pelo usuário apenas quando o objeto for criado na pasta raiz de nível superior para esse tipo de objeto (políticas de segurança no qual o usuário tem uma função são exibidas como escolhas).</p> <p>Valores válidos: Qualquer PolicyID válido da tabela usm_policy no IBM Marketing Platform.</p>	10	<p>É Chave Primária? Não</p> <p>É Chave Estrangeira? Não</p> <p>Campo Obrigatório? Sim</p> <p>Sistema Gerado? Sim</p> <p>Substituir Sistema Gerado? Sim</p> <p>Usuário Inserido? Sim</p> <p>Criar Armazenados? Sim</p> <p>Salvar armazenados? Sim</p> <p>Executar Armazenados? Não</p> <p>Configuração? Não</p>

Tabela 42. Descrições de campo do UA_Folder (continuação)

Nome do Campo	Tipo	Nulo?	Descrição	Comprimento	Atributos Adicionais
ACLID	INTEGER	NULL	Para uso futuro.	10	<p>É Chave Primária? Não</p> <p>É Chave Estrangeira? Não</p> <p>Campo Obrigatório? Não</p> <p>Sistema Gerado? Não</p> <p>Substituir Sistema Gerado? Não</p> <p>Usuário Inserido? Não</p> <p>Criar Armazenados? Não</p> <p>Salvar armazenados? Não</p> <p>Executar Armazenados? Não</p> <p>Configuração? Não</p>
creatorFlag	INTEGER	NULL	<p>Usado quando as IBM Campaign - Marketing Operations que oferecem integração estão ativadas. O sinalizador indica se a Oferta é criada por campanha ou Marketing Operations.</p> <p>Valores válidos:0,1,2,3</p>	10	<p>É Chave Primária? Não</p> <p>É Chave Estrangeira? Não</p> <p>Campo Obrigatório? Sim</p> <p>Sistema Gerado? Sim</p> <p>Substituir Sistema Gerado? Não</p> <p>Usuário Inserido? Não</p> <p>Criar Armazenados? Sim</p> <p>Salvar armazenados? Sim</p> <p>Executar Armazenados? Não</p> <p>Configuração? Não</p>

Tabela 42. Descrições de campo do UA_Folder (continuação)

Nome do Campo	Tipo	Nulo?	Descrição	Comprimento	Atributos Adicionais
creatorObjectId	BIGINT	NULL	<p>Usado na integração da oferta Campaign - Marketing Operations. O campo é usado pelo Marketing Operations para associar a pasta do IBM Campaign e o objeto de pasta Marketing Operations.</p> <p>Valores válidos:Longo</p>	19	<p>É Chave Primária? Não</p> <p>É Chave Estrangeira? Não</p> <p>Campo Obrigatório? Não</p> <p>Sistema Gerado? Não</p> <p>Substituir Sistema Gerado? Não</p> <p>Usuário Inserido? Não</p> <p>Criar Armazenados? Não</p> <p>Salvar armazenados? Sim</p> <p>Executar Armazenados? Não</p> <p>Configuração? Não</p>

Tabela 43. Tabelas-filho do UA_Folder

Nome da tabela	Descrição
UA_Campaign	Essa tabela contém metadados de campanha fornecidos pelo usuário e informações de execução básicas. Uma linha é gravada nessa tabela todas as vezes em que uma nova campanha é criada e salva. Tabelas relacionadas (UA_CampToSegment, UA_CampToOffer e UA_Flowchart) não são atualizadas até que esses relacionamentos/links ou objetos sejam criados. Ou seja, um registro de UA_Flowchart é criado somente quando um novo fluxograma é incluído na campanha. O UA_CampaignExtAttr é preenchido ao mesmo tempo com quaisquer valores de atributo customizado de campanha.
UA_CustomMacros	Essa tabela armazena macros customizadas para reutilização em usuários e fluxogramas. Ela armazena o nome da consulta, a consulta (que pode ser um SQL bruto ou linguagem da macro do IBM Campaign) e a descrição. A macro customizada pode ter parâmetros de entrada e retornar um valor de dados com cada ID de público.
UA_DerivedField	Essa tabela armazena campos derivados para reutilização em usuários e fluxogramas. Ela armazena o nome, a definição e a descrição. Novos campos derivados criados dentro da campanha são armazenados nessa tabela usando a janela Criar Campo Derivado. Expressões predicadas longas podem expandir diversas linhas usando o campo Descrição como um índice numérico para atar diversas linhas.
UA_FlowchartTpl	Essa tabela armazena metadados para os modelos de fluxograma. É preenchida quando um usuário seleciona Ferramentas->Modelos Armazenados do menu do fluxograma.

Tabela 43. Tabelas-filho do UA_Folder (continuação)

Nome da tabela	Descrição
UA_Offer	Essa tabela armazena informações básicas sobre as ofertas. Todos os atributos de oferta agora são armazenados na tabela do UA_OfferAttribute. Cada oferta é associada com o Modelo de Oferta que foi usado para criar a oferta. Durante a criação da oferta, o criador pode alterar os valores para os atributos estáticos e valores padrão para os atributos parametrizados. Os valores reais dos atributos parametrizados são designados no tempo de design do fluxograma ou no tempo de execução do fluxograma.
UA_OfferList	Essa tabela armazena as listas de ofertas criadas pelo usuário e internas. As listas de ofertas criadas pelo usuário podem ser estáticas (lista fixa de ofertas) ou inteligentes (dinâmica; com base em uma consulta). As listas de ofertas geradas internamente são usadas para agrupar a lista atual de ofertas designadas a uma célula específica em um CSP, quando diversas ofertas forem designadas. As listas de ofertas internas podem fazer referência a listas de ofertas criadas por usuários (apenas um nível de aninhamento suportado).
UA_Segment	Essa tabela armazena informações nos segmentos estratégicos criados pelo processo Criar Segmento. É preenchida quando um processo de CreateSeg é criado e salvo em um fluxograma e, subsequentemente, atualizado quando o processo CreateSeg é executado. Uma cópia temporária da linha é criada (com TempFlag=1) quando o fluxograma contendo a caixa de processo CreateSeg estiver sendo editada ou executada.
UA_Session	Armazena informações nas sessões criadas no Campaign.
UA_TableCatalog	Essa tabela armazena informações sobre todos os catálogos de tabelas disponíveis no IBM Campaign.
UA_Triggerlist	Essa tabela armazena um nome, definição e nota para cada acionador de saída enviado por meio de processos de contato e planejamento. Um acionador executa uma linha de comandos, que pode ser um arquivo em lote ou um script.
UACO_OptSession	Uma entrada nessa tabela representa uma única sessão Otimizar com todos os seus metadados.

UA_IDSByType

Essa tabela contém a seguinte ID válida para diversos tipos de objetos (para que a chave primária seja usada para uma nova linha a ser inserida em cada tabela no sistema de campanha). Eles são usados pelo sistema para gerar IDs globalmente exclusivos no sistema e evitar a necessidade de verificação de exclusividade. Essa tabela mantém um contador para cada tipo de objeto (tabela). Todas as vezes em que uma nova linha é criada, o valor atual do contador é usada para a chave primária e o contador é incrementado.

Tabela 44. Descrições de campo do UA_IDSByType

Nome do Campo	Tipo	Nulo?	Descrição	Comprimento	Atributos Adicionais
TypeID	BIGINT	NOT NULL	<p>Identificador exclusivo para o tipo específico de objeto.</p> <p>Valores Válidos: 0-49 conforme definido aqui: ID_CampaignID=0, ID_ChannelID=1, ID_CreativeID=2, ID_CubeID=3, ID_FlowchartID=4, ID_FolderID=5, ID_OfferID=6, ID_OfferTrackID=7, ID_ResponseID=8, ID_SegmentID=9, ID_SessionID=10, ID_ACOsessionID=11, ID_OptimizeID=12, ID_ContactTrackID=13, ID_ResponseTrackID=14, ID_OfferGroupID=15, ID_OfferHistoryID=16, ID_RunID=17, ID_TreatmentID=18, ID_TargetCellID=19, ID_OfferTemplateID=20, ID_RuleID=21, ID_OfferListId=22, ID_AttributeDef=23, ID_ResponseTypeID=24, ID_ContactStatusID=25, ID_PackageID=26, ID_ResponsePackID=27, ID_CriterialID=28, ID_OfferListResolveID=29, ID_EmsgOutputList=30, ID_ACI_RuleGroupID=31, ID_ACI_RuleID=32, ID_ACI_DeploymentID=33, ID_ACI_CategoryID=34, ID_ACI_MessageID=35, ID_ACI_InteractionPointID=36, ID_ACI_ZoneID=37, ID_ACI_InteractiveChannelID =38, ID_ACI_StrategyID=39, ID_ACI_PredicateID=40, ID_EmsgPFMappingID=41, ID_EmsgPFUseID=42, ID_TmpTableID=43, ID_ExRuleID=44, ID_ACI_ConstraintID=45, ID_ACI_LearningModelID=46, ID_ACI_LearningModelAttrID =47, ID_ACI_DepVersionID=48, ID_ACI_EventActionID=49</p>	19	<p>É Chave Primária? Sim</p> <p>É Chave Estrangeira? Não</p> <p>Campo Obrigatório? Sim</p> <p>Sistema Gerado? Sim</p> <p>Substituir Sistema Gerado? Não</p> <p>Usuário Inserido? Não</p> <p>Criar Armazenados? Sim</p> <p>Salvar armazenados? Não</p> <p>Executar Armazenados? Sim</p> <p>Configuração? Não</p>

Tabela 44. Descrições de campo do UA_IDSByType (continuação)

Nome do Campo	Tipo	Nulo?	Descrição	Comprimento	Atributos Adicionais
NextID	BIGINT	NULL	<p>Próximo ID disponível para o objeto.</p> <p>Valores Válidos: número inteiro positivo exclusivo globalmente dentro dos valores do parâmetro de configuração internalIDLowerLimit e internalIDUpperLimit para os valores gerados (pode ser fora desse intervalo para campanhas importadas de outro sistema usando sesutil).</p>	19	<p>É Chave Primária? Não</p> <p>É Chave Estrangeira? Não</p> <p>Campo Obrigatório? Sim</p> <p>Sistema Gerado? Sim</p> <p>Substituir Sistema Gerado? Não</p> <p>Usuário Inserido? Não</p> <p>Criar Armazenados? Sim</p> <p>Salvar armazenados? Não</p> <p>Executar Armazenados? Sim</p> <p>Configuração? Sim</p>

UA_Initiatives

Nomes de suspensões de iniciativas de marketing (preenche o campo Iniciativa na página Resumo do Campaign).

Tabela 45. Descrições de campo do UA_Initiatives

Nome do Campo	Tipo	Nulo?	Descrição	Comprimento	Atributos Adicionais
InitiativeName	VARCHAR	NOT NULL	Nome da iniciativa; deve ser exclusivo. **Atualmente, não há nenhuma GUI para inserir esses valores. Valores Válidos: qualquer caractere de texto menos os caracteres especiais desaprovaados por padrão no texto	255	É Chave Primária? Não É Chave Estrangeira? Não Campo Obrigatório? Sim Sistema Gerado? Não Substituir Sistema Gerado? Não Usuário Inserido? Não Criar Armazenados? Não Salvar armazenados? Não Executar Armazenados? Não Configuração? Sim

UA_Offer

Essa tabela armazena informações básicas sobre as ofertas. Todos os atributos de oferta agora são armazenados na tabela do UA_OfferAttribute. Cada oferta é associada com o Modelo de Oferta que foi usado para criar a oferta. Durante a criação da oferta, o criador pode alterar os valores para os atributos estáticos e valores padrão para os atributos parametrizados. Os valores reais dos atributos parametrizados são designados no tempo de design do fluxograma ou no tempo de execução do fluxograma.

Tabela 46. Descrições de campo do UA_Offer

Nome do Campo	Tipo	Nulo?	Descrição	Comprimento	Atributos Adicionais
OfferID	BIGINT	NOT NULL	<p>Identificador exclusivo da oferta. Esse ID é designado pelo sistema quando uma nova oferta é criada.</p> <p>Valores Válidos: número inteiro positivo exclusivo globalmente dentro dos valores do parâmetro de configuração internalIDLowerLimit e internalIDUpperLimit para os valores gerados (pode ser fora desse intervalo para campanhas importadas de outro sistema usando sesutil).</p>	19	<p>É Chave Primária? Sim</p> <p>É Chave Estrangeira? Não</p> <p>Campo Obrigatório? Sim</p> <p>Sistema Gerado? Sim</p> <p>Substituir Sistema Gerado? Não</p> <p>Usuário Inserido? Não</p> <p>Criar Armazenados? Sim</p> <p>Salvar armazenados? Não</p> <p>Executar Armazenados? Não</p> <p>Configuração? Não</p>
Nome	VARCHAR	NOT NULL	<p>Nome da oferta; não precisa ser exclusivo.</p> <p>Valores Válidos: qualquer caractere de texto, menos os caracteres especiais desaprovedos por padrão</p>	130	<p>É Chave Primária? Não</p> <p>É Chave Estrangeira? Não</p> <p>Campo Obrigatório? Sim</p> <p>Sistema Gerado? Sim</p> <p>Substituir Sistema Gerado? Sim</p> <p>Usuário Inserido? Sim</p> <p>Criar Armazenados? Sim</p> <p>Salvar armazenados? Sim</p> <p>Executar Armazenados? Não</p> <p>Configuração? Não</p>

Tabela 46. Descrições de campo do UA_Offer (continuação)

Nome do Campo	Tipo	Nulo?	Descrição	Comprimento	Atributos Adicionais
Descrição	VARCHAR	NULL	<p>Descrição opcional da oferta.</p> <p>Valores Válidos: qualquer caractere de texto menos os caracteres especiais desaprovados por padrão no texto</p>	512	<p>É Chave Primária? Não</p> <p>É Chave Estrangeira? Não</p> <p>Campo Obrigatório? Não</p> <p>Sistema Gerado? Não</p> <p>Substituir Sistema Gerado? Não</p> <p>Usuário Inserido? Sim</p> <p>Criar Armazenados? Sim</p> <p>Salvar armazenados? Sim</p> <p>Executar Armazenados? Não</p> <p>Configuração? Não</p>
CreateDate	TIMESTAMP	NULL	<p>Data e hora do servidor que o objeto foi criado.</p> <p>Valores Válidos: Data/hora válida</p>	23,3	<p>É Chave Primária? Não</p> <p>É Chave Estrangeira? Não</p> <p>Campo Obrigatório? Sim</p> <p>Sistema Gerado? Sim</p> <p>Substituir Sistema Gerado? Não</p> <p>Usuário Inserido? Não</p> <p>Criar Armazenados? Sim</p> <p>Salvar armazenados? Não</p> <p>Executar Armazenados? Não</p> <p>Configuração? Sim</p>

Tabela 46. Descrições de campo do UA_Offer (continuação)

Nome do Campo	Tipo	Nulo?	Descrição	Comprimento	Atributos Adicionais
CreateBy	INTEGER	NULL	UserID da Marketing Platform do usuário que criou a oferta. Valores Válidos: ID do Usuário do Marketing Platform Válido	10	<p>É Chave Primária? Não</p> <p>É Chave Estrangeira? Não</p> <p>Campo Obrigatório? Sim</p> <p>Sistema Gerado? Sim</p> <p>Substituir Sistema Gerado? Não</p> <p>Usuário Inserido? Não</p> <p>Criar Armazenados? Sim</p> <p>Salvar armazenados? Não</p> <p>Executar Armazenados? Não</p> <p>Configuração? Não</p>
UpdateDate	TIMESTAMP	NULL	A última data e hora do servidor que o objeto foi atualizado (editado e salvo); igual ao CreateDate para a criação do objeto inicial. Valores Válidos: Data/hora válida	23,3	<p>É Chave Primária? Não</p> <p>É Chave Estrangeira? Não</p> <p>Campo Obrigatório? Sim</p> <p>Sistema Gerado? Sim</p> <p>Substituir Sistema Gerado? Não</p> <p>Usuário Inserido? Não</p> <p>Criar Armazenados? Sim</p> <p>Salvar armazenados? Sim</p> <p>Executar Armazenados? Não</p> <p>Configuração? Sim</p>

Tabela 46. Descrições de campo do UA_Offer (continuação)

Nome do Campo	Tipo	Nulo?	Descrição	Comprimento	Atributos Adicionais
UpdateBy	INTEGER	NULL	<p>O ID do usuário do Marketing Platform para o usuário que atualizou o objeto pela última vez; igual ao CreateBy para criação do objeto inicial.</p> <p>IValores Válidos: ID do Usuário do Marketing Platform Válido</p>	10	<p>É Chave Primária? Não</p> <p>É Chave Estrangeira? Não</p> <p>Campo Obrigatório? Sim</p> <p>Sistema Gerado? Sim</p> <p>Substituir Sistema Gerado? Não</p> <p>Usuário Inserido? Não</p> <p>Criar Armazenados? Sim</p> <p>Salvar armazenados? Sim</p> <p>Executar Armazenados? Não</p> <p>Configuração? Não</p>
NumberOfOfferCodes	INTEGER	NULL	<p>Esse campo especifica o número de peças no código de oferta (até um máximo de 5). Os campos OfferCodeX são preenchidos onde X <= esse valor (por exemplo, se o NumberOfOfferCodes = 2, os campos OfferCode1 e OfferCode2 serão preenchidos; os códigos de ofertas restantes 3-5 serão NULL). O código de oferta (todas as N peças) devem ser exclusivas globalmente, embora nenhuma peça individual seja garantida como sendo exclusiva. **Não há nenhuma imposição de exclusividade global em salvar (é possível ter códigos de ofertas duplicados se os usuários substituírem esses valores).</p> <p>Valores válidos: Um número inteiro entre 1-5</p>	10	<p>É Chave Primária? Não</p> <p>É Chave Estrangeira? Não</p> <p>Campo Obrigatório? Sim</p> <p>Sistema Gerado? Sim</p> <p>Substituir Sistema Gerado? Sim</p> <p>Usuário Inserido? Sim</p> <p>Criar Armazenados? Sim</p> <p>Salvar armazenados? Não</p> <p>Executar Armazenados? Não</p> <p>Configuração? Não</p>

Tabela 46. Descrições de campo do UA_Offer (continuação)

Nome do Campo	Tipo	Nulo?	Descrição	Comprimento	Atributos Adicionais
OfferCode1	VARCHAR	NOT NULL	Essa é a primeira parte do código de oferta e sempre está preenchido. Um valor é gerado inicialmente pelo sistema que corresponde ao formato do código de oferta especificado definido em UA_OfferTemplate.OfferCode1CodeFrmt. Os usuários podem substituir esse valor somente se tiverem a permissão "Gerar Códigos de Oferta Novamente" para essa oferta. Valores Válidos: Sequência válida de acordo com UA_OfferTemplate.OfferCode1CodeFrmt	64	<p>É Chave Primária? Não</p> <p>É Chave Estrangeira? Não</p> <p>Campo Obrigatório? Sim</p> <p>Sistema Gerado? Sim</p> <p>Substituir Sistema Gerado? Sim</p> <p>Usuário Inserido? Sim</p> <p>Criar Armazenados? Sim</p> <p>Salvar armazenados? Sim</p> <p>Executar Armazenados? Não</p> <p>Configuração? Não</p>
OfferCode2	VARCHAR	NULL	Essa é a primeira parte do código de oferta e é preenchido se NumberOfOfferCodes >=2. Um valor é gerado inicialmente pelo sistema que corresponde ao formato do código de oferta especificado definido em UA_OfferTemplate.OfferCode2CodeFrmt. O usuário pode substituir esse valor somente se tiver a permissão "Gerar Códigos de Ofertas Novamente" para essa oferta. Valores Válidos: Sequência válida de acordo com UA_OfferTemplate.OfferCode2CodeFrmt	64	<p>É Chave Primária? Não</p> <p>É Chave Estrangeira? Não</p> <p>Campo Obrigatório? Sim</p> <p>Sistema Gerado? Sim</p> <p>Substituir Sistema Gerado? Sim</p> <p>Usuário Inserido? Sim</p> <p>Criar Armazenados? Sim</p> <p>Salvar armazenados? Sim</p> <p>Executar Armazenados? Não</p> <p>Configuração? Não</p>

Tabela 46. Descrições de campo do UA_Offer (continuação)

Nome do Campo	Tipo	Nulo?	Descrição	Comprimento	Atributos Adicionais
OfferCode3	VARCHAR	NULL	<p>Essa é a primeira parte do código de oferta e é preenchida se NumberOfOfferCodes >=3. Um valor é gerado inicialmente pelo sistema que corresponde ao formato de código de oferta especificado definido em UA_OfferTemplate.OfferCode3CodeFmt. O usuário pode substituir esse valor somente se tiver a permissão "Gerar Códigos de Ofertas Novamente" para essa oferta.</p> <p>Valores Válidos: Sequência válida de acordo com UA_OfferTemplate.OfferCode3CodeFmt</p>	64	<p>É Chave Primária? Não</p> <p>É Chave Estrangeira? Não</p> <p>Campo Obrigatório? Sim</p> <p>Sistema Gerado? Sim</p> <p>Substituir Sistema Gerado? Sim</p> <p>Usuário Inserido? Sim</p> <p>Criar Armazenados? Sim</p> <p>Salvar armazenados? Sim</p> <p>Executar Armazenados? Não</p> <p>Configuração? Não</p>
OfferCode4	VARCHAR	NULL	<p>Essa é a primeira parte do código de oferta e é preenchida se NumberOfOfferCodes >=4. Um valor é gerado inicialmente pelo sistema que corresponde ao formato do código de oferta especificado definido em UA_OfferTemplate.OfferCode4CodeFmt. O usuário pode substituir esse valor somente se tiver a permissão "Gerar Códigos de Ofertas Novamente" para essa oferta.</p> <p>Valores Válidos: Sequência válida de acordo com UA_OfferTemplate.OfferCode4CodeFmt</p>	64	<p>É Chave Primária? Não</p> <p>É Chave Estrangeira? Não</p> <p>Campo Obrigatório? Sim</p> <p>Sistema Gerado? Sim</p> <p>Substituir Sistema Gerado? Sim</p> <p>Usuário Inserido? Sim</p> <p>Criar Armazenados? Sim</p> <p>Salvar armazenados? Sim</p> <p>Executar Armazenados? Não</p> <p>Configuração? Não</p>

Tabela 46. Descrições de campo do UA_Offer (continuação)

Nome do Campo	Tipo	Nulo?	Descrição	Comprimento	Atributos Adicionais
OfferCode5	VARCHAR	NULL	<p>Essa é a primeira parte do código de oferta e é preenchida se NumberOfOfferCodes =5. Um valor é gerado inicialmente pelo sistema que corresponde ao formato de código de oferta especificado definido em UA_OfferTemplate.OfferCode5CodeFmt. O usuário pode substituir esse valor somente se tiver a permissão "Gerar Códigos de Ofertas Novamente" para essa oferta.</p> <p>Valores Válidos: Sequência válida de acordo com UA_OfferTemplate.OfferCode5CodeFmt</p>	64	<p>É Chave Primária? Não</p> <p>É Chave Estrangeira? Não</p> <p>Campo Obrigatório? Sim</p> <p>Sistema Gerado? Sim</p> <p>Substituir Sistema Gerado? Sim</p> <p>Usuário Inserido? Sim</p> <p>Criar Armazenados? Sim</p> <p>Salvar armazenados? Sim</p> <p>Executar Armazenados? Não</p> <p>Configuração? Não</p>
OfferTemplID	BIGINT	NULL	<p>O OfferTemplID do modelo de oferta usado para gerar essa oferta (escolhido pelo usuário ao criar a oferta). Esse valor não pode ser alterado uma vez que a oferta tenha sido criada.</p> <p>Valores válidos: Valor de OfferTemplID válido da tabela UA_OfferTemplate</p>	19	<p>É Chave Primária? Não</p> <p>É Chave Estrangeira? Sim</p> <p>Campo Obrigatório? Sim</p> <p>Sistema Gerado? Sim</p> <p>Substituir Sistema Gerado? Sim</p> <p>Usuário Inserido? Sim</p> <p>Criar Armazenados? Sim</p> <p>Salvar armazenados? Não</p> <p>Executar Armazenados? Não</p> <p>Configuração? Não</p>

Tabela 46. Descrições de campo do UA_Offer (continuação)

Nome do Campo	Tipo	Nulo?	Descrição	Comprimento	Atributos Adicionais
Obsoleto	INTEGER	NULL	<p>Especifica se uma oferta tem sido "obsoleta," que significa que não pode mais ser emitida em nenhuma campanha/fluxogramas. As ofertas recentemente criadas não são descontinuadas por padrão. As ofertas descontinuadas não aparecem para serem selecionadas ao designar ofertas. O usuário pode optar por descontinuar uma oferta a qualquer momento. As ofertas que não puderem ser excluídas serão automaticamente descontinuadas. **Na GUI não há uma maneira de "reativar" uma oferta.</p> <p>Valores válidos: 0=ativo; 1=obsoleto</p>	10	<p>É Chave Primária? Não</p> <p>É Chave Estrangeira? Não</p> <p>Campo Obrigatório? Sim</p> <p>Sistema Gerado? Sim</p> <p>Substituir Sistema Gerado? Sim</p> <p>Usuário Inserido? Sim</p> <p>Criar Armazenados? Sim</p> <p>Salvar armazenados? Sim</p> <p>Executar Armazenados? Não</p> <p>Configuração? Não</p>
FolderID	BIGINT	NULL	<p>ID da pasta para a pasta em que o objeto está armazenado. O valor é preenchido automaticamente baseado na pasta em que o objeto está armazenado. O usuário pode alterar esse valor "movendo" o objeto para uma pasta diferente.</p> <p>Valores válidos: Qualquer valor de FolderID válido existente na tabela UA_Folder</p>	19	<p>É Chave Primária? Não</p> <p>É Chave Estrangeira? Sim</p> <p>Campo Obrigatório? Sim</p> <p>Sistema Gerado? Sim</p> <p>Substituir Sistema Gerado? Não</p> <p>Usuário Inserido? Não</p> <p>Criar Armazenados? Sim</p> <p>Salvar armazenados? Sim</p> <p>Executar Armazenados? Não</p> <p>Configuração? Não</p>

Tabela 46. Descrições de campo do UA_Offer (continuação)

Nome do Campo	Tipo	Nulo?	Descrição	Comprimento	Atributos Adicionais
EffectiveDateFlag	INTEGER	NULL	<p>Especifica se a primeira data, quando essa oferta será disponibilizada, é baseada em uma data absoluta ou se será a data de execução do fluxograma.</p> <p>Valores válidos: 0=Data absoluta, 1=Data de execução do fluxograma</p>	10	<p>É Chave Primária? Não</p> <p>É Chave Estrangeira? Não</p> <p>Campo Obrigatório? Sim</p> <p>Sistema Gerado? Sim</p> <p>Substituir Sistema Gerado? Sim</p> <p>Usuário Inserido? Sim</p> <p>Criar Armazenados? Sim</p> <p>Salvar armazenados? Sim</p> <p>Executar Armazenados? Sim</p> <p>Configuração? Não</p>
ExpirationDateFlag	INTEGER	NULL	<p>Especifica se a última data, quando essa oferta será disponibilizada, é baseada em uma data absoluta ou se haverá alguma duração (# de dias) após a data efetiva.</p> <p>Valores válidos: 0=Data absoluta, 1=Duração após o contato, 2=Final do mês após o contato (não utilizado)</p>	10	<p>É Chave Primária? Não</p> <p>É Chave Estrangeira? Não</p> <p>Campo Obrigatório? Sim</p> <p>Sistema Gerado? Sim</p> <p>Substituir Sistema Gerado? Sim</p> <p>Usuário Inserido? Sim</p> <p>Criar Armazenados? Sim</p> <p>Salvar armazenados? Sim</p> <p>Executar Armazenados? Sim</p> <p>Configuração? Não</p>

Tabela 46. Descrições de campo do UA_Offer (continuação)

Nome do Campo	Tipo	Nulo?	Descrição	Compri- mento	Atributos Adicionais
PolicyID	INTEGER	NULL	<p>ID de política de segurança para o objeto, que determina quais usuários do Marketing Platform têm permissão para acessar esse objeto. A política de segurança para o objeto é configurada automaticamente para a política de segurança da pasta na qual o objeto reside, se o objeto tiver sido criado em uma pasta (não pode ser alterada pelo usuário). O usuário pode alterar a política de segurança do objeto ao movê-lo para uma pasta diferente com uma política de segurança diferente (o usuário requer permissões para "mover" para esse objeto em ambas as políticas de segurança de origem e de destino). É diretamente configurável pelo usuário apenas quando o objeto for criado na pasta raiz de nível superior para esse tipo de objeto (políticas de segurança no qual o usuário tem uma função são exibidas como escolhas).</p> <p>Valores válidos: Qualquer PolicyID válido da tabela usm_policy no IBM Marketing Platform.</p>	10	<p>É Chave Primária? Não</p> <p>É Chave Estrangeira? Não</p> <p>Campo Obrigatório? Sim</p> <p>Sistema Gerado? Sim</p> <p>Substituir Sistema Gerado? Sim</p> <p>Usuário Inserido? Sim</p> <p>Criar Armazenados? Sim</p> <p>Salvar armazenados? Sim</p> <p>Executar Armazenados? Não</p> <p>Configuração? Não</p>

Tabela 46. Descrições de campo do UA_Offer (continuação)

Nome do Campo	Tipo	Nulo?	Descrição	Comprimento	Atributos Adicionais
ACLID	INTEGER	NULL	Para uso futuro.	10	<p>É Chave Primária? Não</p> <p>É Chave Estrangeira? Não</p> <p>Campo Obrigatório? Não</p> <p>Sistema Gerado? Não</p> <p>Substituir Sistema Gerado? Não</p> <p>Usuário Inserido? Não</p> <p>Criar Armazenados? Não</p> <p>Salvar armazenados? Não</p> <p>Executar Armazenados? Não</p> <p>Configuração? Não</p>
DeleteLock	INTEGER	NOT NULL	Valores válidos: 0=não em uso, 1=bloqueado/oferta em uso	10	<p>É Chave Primária? Não</p> <p>É Chave Estrangeira? Não</p> <p>Campo Obrigatório? Sim</p> <p>Sistema Gerado? Sim</p> <p>Substituir Sistema Gerado? Não</p> <p>Usuário Inserido? Não</p> <p>Criar Armazenados? Sim</p> <p>Salvar armazenados? Sim</p> <p>Executar Armazenados? Sim</p> <p>Configuração? Não</p>

Tabela 46. Descrições de campo do UA_Offer (continuação)

Nome do Campo	Tipo	Nulo?	Descrição	Comprimento	Atributos Adicionais
creatorFlag	INTEGER	NULL	Número indicando qual Aplicativo criou a oferta Valores válidos:0,1,2,3	10	<p>É Chave Primária? Não</p> <p>É Chave Estrangeira? Não</p> <p>Campo Obrigatório? Sim</p> <p>Sistema Gerado? Não</p> <p>Substituir Sistema Gerado? Não</p> <p>Usuário Inserido? Não</p> <p>Criar Armazenados? Sim</p> <p>Salvar armazenados? Sim</p> <p>Executar Armazenados? Não</p> <p>Configuração? Não</p>
creatorObjectId	BIGINT	NULL	ID do Objeto correspondente do Aplicativo do criado Valores válidos:Longo	19	<p>É Chave Primária? Não</p> <p>É Chave Estrangeira? Não</p> <p>Campo Obrigatório? Não</p> <p>Sistema Gerado? Não</p> <p>Substituir Sistema Gerado? Não</p> <p>Usuário Inserido? Não</p> <p>Criar Armazenados? Não</p> <p>Salvar armazenados? Sim</p> <p>Executar Armazenados? Não</p> <p>Configuração? Não</p>

Tabela 47. Tabelas-pai UA_Offer

Nome da tabela	Descrição
UA_OfferTemplate	Essa tabela contém uma linha para cada modelo de oferta definido no sistema (esses são utilizados para criar ofertas). Para cada modelo de oferta, ela define o número de códigos de oferta, seus formatos e o gerador de código de oferta; o formato de código de tratamento e o gerador; além de metadados do modelo de oferta geral.
UA_Folder	Essa tabela contém os dados de base para todas as pastas internas para o armazenamento do objeto no sistema. Uma nova linha é criada cada vez que uma pasta é criada para armazenar qualquer objeto do sistema (por exemplo, campanha, sessão, oferta, segmento, macro customizada, campo derivado, etc.).

Tabela 48. Tabelas-filho UA_Offer

Nome da tabela	Descrição
UA_CampToOffer	Essa tabela armazena relacionamentos decrescentes definidos entre uma campanha e suas ofertas relacionadas (especificadas pelo usuário da página resumo da campanha clicando no link "Incluir/Remover Ofertas"). Isso pode ser um mapeamento de muitos-para-muitos. Ofertas ascendentes (ofertas usadas em um fluxograma da campanha) não são armazenados nessa tabela.
UA_OfferAttribute	Essa tabela armazena os valores dos atributos estáticos e os valores padrão dos atributos parametrizados associados a uma oferta (gerado pelo sistema e customizado).
UA_OfferHistory	Essa tabela armazena todas as versões de ofertas que foram fornecidas aos clientes. Ela determina se uma combinação específica dos atributos de oferta parametrizados (versão de oferta identificada por OfferHistoryID) para uma determinada oferta (offerID) já foi criada (usando o valor CRC). A tabela UA_OfferHistory é preenchida apenas uma vez para cada versão de oferta exclusiva. Se a tabela UA_OfferHistory já estiver preenchida para uma oferta, ela não será preenchida novamente se o histórico de contato for atualizado para a mesma oferta.
UA_OfferListMember	Essa tabela armazena os membros de uma lista de oferta. Para uma lista de ofertas estáticas definida pelo usuário, ela contém a lista de OfferIDs e sua ordem de exibição e é preenchida quando a lista de ofertas é salva. Para obter uma lista de ofertas inteligentes definida pelo usuário, essa tabela contém a lista de pastas para as quais a consulta inteligente foi definida (se houver). Para obter uma lista de ofertas interna, essas tabelas armazenam quaisquer listas de ofertas referidas (aninhadas). Os membros podem ser qualquer um destes: o uma oferta individual o uma offerList o uma pasta Cada membro de lista de ofertas devem ser exatamente um dos acima.
UA_OfferToProduct	Essa tabela armazena as informações sobre o relacionamento entre as ofertas e produtos, especificado pelo campo "Ofertas relevantes" (necessário para uma oferta). Ela só será preenchida se o usuário especificar um valor para o campo Ofertas Relevantes de uma oferta.
UA_ProductIndex	Essa tabela armazena o relacionamento muito-para-muitos entre produtos e ofertas, com base nos ProductIDs que correspondem à "consulta de produto" associada a uma oferta (do campo Ofertas Relacionadas). É usada para solucionar rapidamente a configuração de produtos associados com uma oferta específica para o rastreamento de resposta sem ter que executar novamente a consulta UA_OfferToProduct.Condition. Essa tabela é periodicamente preenchida/atualizada pelo programa Java, intervalo configurado no IBM Marketing Platform (parâmetros de lista).

Tabela 48. Tabelas-filho UA_Offer (continuação)

Nome da tabela	Descrição
UA_Treatment	Armazena todos os tratamentos (intersecção de versões para células de destino em um ponto no tempo (executar instância) e dados relacionados. Se diversas ofertas forem designadas para uma célula, há diversas linhas na tabela de tratamento (um tratamento para cada versão de oferta fornecida para a célula). Se a personalização de ofertas for usada, um tratamento é criado para cada permutação exclusiva de atributos de ofertas (versão de oferta) usadas (e HasDetailHistory=1 e informações de contato são armazenadas em uma tabela separada, UA_DtlContactHistory). Esses dados são preenchidos durante uma execução de produção de um CSP somente quando a criação de log estiver ativado.
UACO_ROffer	Essa tabela contém o conjunto de ofertas que restringe a regra determinada para a subseção fornecida.
UACO_PCT0000000000	Essa é uma tabela de exemplo, construída para a sessão Otimizar, com base na tabela UACO_PCTBase.
UACO_SesnOffer	Essa tabela contribui para a definição de dois itens: a matriz de pontuação e as "ofertas exibidas" usadas na sessão.

UA_OfferAttribute

Essa tabela armazena os valores dos atributos estáticos e os valores padrão dos atributos parametrizados associados a uma oferta (gerado pelo sistema e customizado).

Tabela 49. Descrições de campo UA_OfferAttribute

Nome do Campo	Tipo	Nulo?	Descrição	Comprimento	Atributos Adicionais
OfferID	BIGINT	NOT NULL	O OfferID da oferta à qual esse valor de atributo está associado. Valores válidos: Qualquer OfferID válido na tabela UA_Offer	19	<p>É Chave Primária? Sim</p> <p>É Chave Estrangeira? Sim</p> <p>Campo Obrigatório? Sim</p> <p>Sistema Gerado? Sim</p> <p>Substituir Sistema Gerado? Não</p> <p>Usuário Inserido? Não</p> <p>Criar Armazenados? Sim</p> <p>Salvar armazenados? Não</p> <p>Executar Armazenados? Não</p> <p>Configuração? Não</p>

Tabela 49. Descrições de campo UA_OfferAttribute (continuação)

Nome do Campo	Tipo	Nulo?	Descrição	Comprimento	Atributos Adicionais
AttributeID	BIGINT	NOT NULL	<p>O AttributeID do atributo de oferta cujo valor está sendo armazenado</p> <p>Valores válidos: Qualquer AttributeID válido na tabela UA_AttributeDef</p>	19	<p>É Chave Primária? Sim</p> <p>É Chave Estrangeira? Sim</p> <p>Campo Obrigatório? Sim</p> <p>Sistema Gerado? Sim</p> <p>Substituir Sistema Gerado? Não</p> <p>Usuário Inserido? Não</p> <p>Criar Armazenados? Sim</p> <p>Salvar armazenados? Não</p> <p>Executar Armazenados? Não</p> <p>Configuração? Não</p>
StringValue	VARCHAR	NULL	<p>Apenas um desses 3 campos, Valor de Sequência, NumberValue ou DatetimeValue, é preenchido para qualquer linha. O campo preenchido é baseado no UA_AttributeDef. O campo AttributeType para este AttributeID. A moeda é preenchida no NumberValue.</p> <p>Valores válidos: Para texto de formato livre (UA_AttributeDef.EnumType = 0) ou lista suspensa modificável (UA_AttributeDef.EnumType = 2), quaisquer caracteres de texto menos os caracteres especiais não permitidos padrão no texto. Para a lista suspensa fixa (UA_AttributeDef.EnumType = 1), esse valor deve ser um dos valores armazenados no UA_EnumAttrValues para o AttributeID.</p>	1024	<p>É Chave Primária? Não</p> <p>É Chave Estrangeira? Não</p> <p>Campo Obrigatório? Não</p> <p>Sistema Gerado? Não</p> <p>Substituir Sistema Gerado? Não</p> <p>Usuário Inserido? Sim</p> <p>Criar Armazenados? Sim</p> <p>Salvar armazenados? Sim</p> <p>Executar Armazenados? Não</p> <p>Configuração? Não</p>

Tabela 49. Descrições de campo UA_OfferAttribute (continuação)

Nome do Campo	Tipo	Nulo?	Descrição	Comprimento	Atributos Adicionais
NumberValue	DOUBLE	NULL	<p>Apenas um desses 3 campos, Valor de Sequência, NumberValue ou DatetimeValue, é preenchido para qualquer linha. O campo preenchido é baseado no UA_AttributeDef. O campo AttributeType para este AttributeID. A moeda é preenchida no NumberValue.</p> <p>Valores válidos: Valor numérico válido</p>	53	<p>É Chave Primária? Não</p> <p>É Chave Estrangeira? Não</p> <p>Campo Obrigatório? Não</p> <p>Sistema Gerado? Não</p> <p>Substituir Sistema Gerado? Não</p> <p>Usuário Inserido? Sim</p> <p>Criar Armazenados? Sim</p> <p>Salvar armazenados? Sim</p> <p>Executar Armazenados? Não</p> <p>Configuração? Não</p>
DatetimeValue	TIMESTAMP	NULL	<p>Apenas um desses 3 campos, Valor de Sequência, NumberValue ou DatetimeValue, é preenchido para qualquer linha. O campo preenchido é baseado no UA_AttributeDef. O campo AttributeType para este AttributeID. A moeda é preenchida no NumberValue.</p> <p>Valores Válidos: Data/hora válida</p>	23,3	<p>É Chave Primária? Não</p> <p>É Chave Estrangeira? Não</p> <p>Campo Obrigatório? Não</p> <p>Sistema Gerado? Não</p> <p>Substituir Sistema Gerado? Não</p> <p>Usuário Inserido? Sim</p> <p>Criar Armazenados? Sim</p> <p>Salvar armazenados? Sim</p> <p>Executar Armazenados? Não</p> <p>Configuração? Sim</p>

Tabela 50. Tabelas-pai UA_OfferAttribute

Nome da tabela	Descrição
UA_Offer	Essa tabela armazena informações básicas sobre as ofertas. Todos os atributos de oferta agora são armazenados na tabela do UA_OfferAttribute. Cada oferta é associada com o Modelo de Oferta que foi usado para criar a oferta. Durante a criação da oferta, o criador pode alterar os valores para os atributos estáticos e valores padrão para os atributos parametrizados. Os valores reais dos atributos parametrizados são designados no tempo de design do fluxograma ou no tempo de execução do fluxograma.
UA_AttributeDef	A tabela UA_AttributeDef contém as definições do sistema e dos atributos customizados para ofertas e células (os atributos customizados de campanha são armazenados na tabela UA_CampAttribute). Atributos definidos pelo sistema têm o campo SystemDefined=1. As ofertas (OfferTemplates, Offers, OfferHistory) e as Células usam essas definições de atributos. Esta tabela é gravada para quando o botão Salvar é chamado da página de definição de atributo customizado. Cada atributo cria uma linha nesta tabela, identificado pelo ID exclusivo de AttributeID. Após um atributo ser inicialmente criado, alguns campos como AttributeType e campos de Comprimento não podem ser modificados (consulte os campos individuais para obter informações adicionais).

UA_OfferHistAttrib

Essa tabela armazena os valores reais usados para atributos de ofertas parametrizados (apenas) quando uma oferta é usada (fornecida em uma produção de fluxograma sendo executada com criação de log para o CH ativado). Ele é preenchido no tempo de execução do fluxograma.

Tabela 51. Descrições de campo UA_OfferHistAttrib

Nome do Campo	Tipo	Nulo?	Descrição	Comprimento	Atributos Adicionais
AttributeID	BIGINT	NOT NULL	O AttributeID do atributo de oferta cujo valor está sendo armazenado Valores válidos: Qualquer AttributeID válido na tabela UA_AttributeDef	19	<p>É Chave Primária? Sim</p> <p>É Chave Estrangeira? Sim</p> <p>Campo Obrigatório? Sim</p> <p>Sistema Gerado? Sim</p> <p>Substituir Sistema Gerado? Não</p> <p>Usuário Inserido? Não</p> <p>Criar Armazenados? Sim</p> <p>Salvar armazenados? Não</p> <p>Executar Armazenados? Sim</p> <p>Configuração? Não</p>
OfferHistoryID	BIGINT	NOT NULL	O ID do histórico de oferta para o qual esse valor de atributo está sendo armazenado (representa a versão de oferta ou a permutação exclusiva de atributos de oferta parametrizados). Valores válidos: Qualquer OfferHistoryID válido na tabela UA_OfferHistory	19	<p>É Chave Primária? Sim</p> <p>É Chave Estrangeira? Sim</p> <p>Campo Obrigatório? Sim</p> <p>Sistema Gerado? Sim</p> <p>Substituir Sistema Gerado? Não</p> <p>Usuário Inserido? Não</p> <p>Criar Armazenados? Sim</p> <p>Salvar armazenados? Não</p> <p>Executar Armazenados? Sim</p> <p>Configuração? Não</p>

Tabela 51. Descrições de campo UA_OfferHistAttrib (continuação)

Nome do Campo	Tipo	Nulo?	Descrição	Comprimento	Atributos Adicionais
StringValue	VARCHAR	NULL	<p>Apenas um desses 3 campos, Valor de Sequência, NumberValue ou DatetimeValue, é preenchido para qualquer linha. O campo preenchido é baseado no UA_AttributeDef. O campo AttributeType para este AttributeID. A moeda é preenchida no NumberValue.</p> <p>Valores válidos: Para texto de formato livre (UA_AttributeDef.EnumType = 0) ou lista suspensa modificável (UA_AttributeDef.EnumType = 2), quaisquer caracteres de texto menos os caracteres especiais não permitidos padrão no texto. Para a lista suspensa fixa (UA_AttributeDef.EnumType = 1), esse valor deve ser um dos valores armazenados no UA_EnumAttrValues para o AttributeID.</p>	1024	<p>É Chave Primária? Não</p> <p>É Chave Estrangeira? Não</p> <p>Campo Obrigatório? Não</p> <p>Sistema Gerado? Não</p> <p>Substituir Sistema Gerado? Não</p> <p>Usuário Inserido? Sim</p> <p>Criar Armazenados? Sim</p> <p>Salvar armazenados? Não</p> <p>Executar Armazenados? Sim</p> <p>Configuração? Não</p>
NumberValue	DOUBLE	NULL	<p>Apenas um desses 3 campos, Valor de Sequência, NumberValue ou DatetimeValue, é preenchido para qualquer linha. O campo preenchido é baseado no UA_AttributeDef. O campo AttributeType para este AttributeID. A moeda é preenchida no NumberValue.</p> <p>Valores válidos: Valor numérico válido</p>	53	<p>É Chave Primária? Não</p> <p>É Chave Estrangeira? Não</p> <p>Campo Obrigatório? Não</p> <p>Sistema Gerado? Não</p> <p>Substituir Sistema Gerado? Não</p> <p>Usuário Inserido? Sim</p> <p>Criar Armazenados? Sim</p> <p>Salvar armazenados? Não</p> <p>Executar Armazenados? Sim</p> <p>Configuração? Não</p>

Tabela 51. Descrições de campo UA_OfferHistAttrib (continuação)

Nome do Campo	Tipo	Nulo?	Descrição	Comprimento	Atributos Adicionais
DatetimeValue	TIMESTAMP	NULL	<p>Apenas um desses 3 campos, Valor de Sequência, NumberValue ou DatetimeValue, é preenchido para qualquer linha. O campo preenchido é baseado no UA_AttributeDef. O campo AttributeType para este AttributeID. A moeda é preenchida no NumberValue.</p> <p>Valores Válidos: Data/hora válida</p>	23,3	<p>É Chave Primária? Não</p> <p>É Chave Estrangeira? Não</p> <p>Campo Obrigatório? Não</p> <p>Sistema Gerado? Não</p> <p>Substituir Sistema Gerado? Não</p> <p>Usuário Inserido? Sim</p> <p>Criar Armazenados? Sim</p> <p>Salvar armazenados? Não</p> <p>Executar Armazenados? Sim</p> <p>Configuração? Sim</p>

Tabela 52. Tabelas-pai UA_OfferHistAttrib

Nome da tabela	Descrição
UA_OfferHistory	Essa tabela armazena todas as versões de ofertas que foram fornecidas aos clientes. Ela determina se uma combinação específica dos atributos de oferta parametrizados (versão de oferta identificada por OfferHistoryID) para uma determinada oferta (offerID) já foi criada (usando o valor CRC). A tabela UA_OfferHistory é preenchida apenas uma vez para cada versão de oferta exclusiva. Se a tabela UA_OfferHistory já estiver preenchida para uma oferta, ela não será preenchida novamente se o histórico de contato for atualizado para a mesma oferta.
UA_AttributeDef	A tabela UA_AttributeDef contém as definições do sistema e dos atributos customizados para ofertas e células (os atributos customizados de campanha são armazenados na tabela UA_CampAttribute). Atributos definidos pelo sistema têm o campo SystemDefined=1. As ofertas (OfferTemplates, Offers, OfferHistory) e as Células usam essas definições de atributos. Esta tabela é gravada para quando o botão Salvar é chamado da página de definição de atributo customizado. Cada atributo cria uma linha nesta tabela, identificado pelo ID exclusivo de AttributeID. Após um atributo ser inicialmente criado, alguns campos como AttributeType e campos de Comprimento não podem ser modificados (consulte os campos individuais para obter informações adicionais).

UA_OfferHistory

Essa tabela armazena todas as versões de ofertas que foram fornecidas aos clientes. Ela determina se uma combinação específica dos atributos de oferta parametrizados (versão de oferta identificada por OfferHistoryID) para uma determinada oferta (offerID) já foi criada (usando o valor CRC). A tabela UA_OfferHistory é preenchida apenas uma vez para cada versão de oferta exclusiva. Se a tabela UA_OfferHistory já estiver preenchida para uma oferta, ela não será preenchida novamente se o histórico de contato for atualizado para a mesma oferta.

Tabela 53. Descrições de campo UA_OfferHistory

Nome do Campo	Tipo	Nulo?	Descrição	Comprimento	Atributos Adicionais
OfferHistoryID	BIGINT	NOT NULL	O OfferHistoryID para a versão de oferta representada pelo valor CRC. Valores válidos: Qualquer valor OfferHistoryID válido na tabela UA_OfferHistAttrib	19	É Chave Primária? Sim É Chave Estrangeira? Não Campo Obrigatório? Sim Sistema Gerado? Sim Substituir Sistema Gerado? Não Usuário Inserido? Não Criar Armazenados? Sim Salvar armazenados? Não Executar Armazenados? Sim Configuração? Não

Tabela 53. Descrições de campo UA_OfferHistory (continuação)

Nome do Campo	Tipo	Nulo?	Descrição	Comprimento	Atributos Adicionais
CRC	BIGINT	NULL	Um valor de hash CRC32 criado dos atributos de oferta parametrizados; tenta identificar exclusivamente uma versão de oferta (representada por OfferHistoryID). Valores válidos: Qualquer bigint	19	<p>É Chave Primária? Não</p> <p>É Chave Estrangeira? Não</p> <p>Campo Obrigatório? Sim</p> <p>Sistema Gerado? Sim</p> <p>Substituir Sistema Gerado? Não</p> <p>Usuário Inserido? Não</p> <p>Criar Armazenados? Sim</p> <p>Salvar armazenados? Não</p> <p>Executar Armazenados? Sim</p> <p>Configuração? Não</p>
OfferID	BIGINT	NULL	O OfferID da oferta que está sendo fornecida para a qual uma versão de oferta é gerada (essa deve ser uma oferta criada de um modelo de oferta com, no mínimo, um atributo de oferta parametrizada). Valores válidos: Qualquer OfferID válido na tabela UA_Offer	19	<p>É Chave Primária? Não</p> <p>É Chave Estrangeira? Sim</p> <p>Campo Obrigatório? Sim</p> <p>Sistema Gerado? Sim</p> <p>Substituir Sistema Gerado? Não</p> <p>Usuário Inserido? Não</p> <p>Criar Armazenados? Sim</p> <p>Salvar armazenados? Não</p> <p>Executar Armazenados? Sim</p> <p>Configuração? Não</p>

Tabela 54. Tabelas-pai UA_OfferHistory

Nome da tabela	Descrição
UA_Offer	Essa tabela armazena informações básicas sobre as ofertas. Todos os atributos de oferta agora são armazenados na tabela do UA_OfferAttribute. Cada oferta é associada com o Modelo de Oferta que foi usado para criar a oferta. Durante a criação da oferta, o criador pode alterar os valores para os atributos estáticos e valores padrão para os atributos parametrizados. Os valores reais dos atributos parametrizados são designados no tempo de design do fluxograma ou no tempo de execução do fluxograma.

Tabela 55. Tabelas-filhos UA_OfferHistory

Nome da tabela	Descrição
UA_OfferHistAttrib	Essa tabela armazena os valores reais usados para atributos de ofertas parametrizados (apenas) quando uma oferta é usada (fornecida em uma produção de fluxograma sendo executada com criação de log para o CH ativado). Ele é preenchido no tempo de execução do fluxograma.
UA_Treatment	Armazena todos os tratamentos (intersecção de versões para células de destino em um ponto no tempo (executar instância) e dados relacionados. Se diversas ofertas forem designadas para uma célula, há diversas linhas na tabela de tratamento (um tratamento para cada versão de oferta fornecida para a célula). Se a personalização de ofertas for usada, um tratamento é criado para cada permutação exclusiva de atributos de ofertas (versão de oferta) usadas (e HasDetailHistory=1 e informações de contato são armazenadas em uma tabela separada, UA_DtlContactHistory). Esses dados são preenchidos durante uma execução de produção de um CSP somente quando a criação de log estiver ativado.

UA_OfferList

Essa tabela armazena as listas de ofertas criadas pelo usuário e internas. As listas de ofertas criadas pelo usuário podem ser estáticas (lista fixa de ofertas) ou inteligentes (dinâmica; com base em uma consulta). As listas de ofertas geradas internamente são usadas para agrupar a lista atual de ofertas designadas a uma célula específica em um CSP, quando diversas ofertas forem designadas. As listas de ofertas internas podem fazer referência a listas de ofertas criadas por usuários (apenas um nível de aninhamento suportado).

Tabela 56. Descrições de campo UA_OfferList

Nome do Campo	Tipo	Nulo?	Descrição	Comprimento	Atributos Adicionais
OfferListID	BIGINT	NOT NULL	<p>Identificador exclusivo para a lista de oferta gerada pelo sistema, quando uma lista de ofertas é criada.</p> <p>Valores Válidos: número inteiro positivo exclusivo globalmente dentro dos valores do parâmetro de configuração internalIDLowerLimit e internalIDUpperLimit para os valores gerados (pode ser fora desse intervalo para campanhas importadas de outro sistema usando sesutil).</p>	19	<p>É Chave Primária? Sim</p> <p>É Chave Estrangeira? Não</p> <p>Campo Obrigatório? Sim</p> <p>Sistema Gerado? Sim</p> <p>Substituir Sistema Gerado? Não</p> <p>Usuário Inserido? Não</p> <p>Criar Armazenados? Sim</p> <p>Salvar armazenados? Não</p> <p>Executar Armazenados? Não</p> <p>Configuração? Não</p>
Nome	VARCHAR	NULL	<p>Para listas de ofertas criadas pelo usuário, esse é o nome da lista de ofertas especificado pelo usuário, que deve ser exclusivo dentro da pasta de oferta. Para listas de ofertas geradas internamente, esse valor é "Lista de ofertas interna".</p> <p>Valores Válidos: qualquer caractere de texto, menos os caracteres especiais desaprovados por padrão</p>	64	<p>É Chave Primária? Não</p> <p>É Chave Estrangeira? Não</p> <p>Campo Obrigatório? Sim</p> <p>Sistema Gerado? Sim</p> <p>Substituir Sistema Gerado? Não</p> <p>Usuário Inserido? Sim</p> <p>Criar Armazenados? Sim</p> <p>Salvar armazenados? Sim</p> <p>Executar Armazenados? Não</p> <p>Configuração? Não</p>

Tabela 56. Descrições de campo UA_OfferList (continuação)

Nome do Campo	Tipo	Nulo?	Descrição	Comprimento	Atributos Adicionais
Descrição	VARCHAR	NULL	<p>Para listas de ofertas criadas pelo usuário, essa é a descrição de lista de oferta opcional especificada pelo usuário. Para listas de ofertas geradas internamente, esse valor é "Lista de ofertas interna".</p> <p>Valores Válidos: qualquer caractere de texto menos os caracteres especiais desaprovados por padrão no texto</p>	512	<p>É Chave Primária? Não</p> <p>É Chave Estrangeira? Não</p> <p>Campo Obrigatório? Não</p> <p>Sistema Gerado? Sim</p> <p>Substituir Sistema Gerado? Não</p> <p>Usuário Inserido? Sim</p> <p>Criar Armazenados? Sim</p> <p>Salvar armazenados? Sim</p> <p>Executar Armazenados? Não</p> <p>Configuração? Não</p>
OfferQuery	VARCHAR	NULL	<p>Se OfferListType = 2 (dinâmico), esse campo contém a consulta de oferta usada para gerar a lista de ofertas inteligentes.</p> <p>Valores válidos: Expressão de consulta válida</p>	2048	<p>É Chave Primária? Não</p> <p>É Chave Estrangeira? Não</p> <p>Campo Obrigatório? Não</p> <p>Sistema Gerado? Não</p> <p>Substituir Sistema Gerado? Não</p> <p>Usuário Inserido? Sim</p> <p>Criar Armazenados? Sim</p> <p>Salvar armazenados? Sim</p> <p>Executar Armazenados? Não</p> <p>Configuração? Não</p>

Tabela 56. Descrições de campo UA_OfferList (continuação)

Nome do Campo	Tipo	Nulo?	Descrição	Comprimento	Atributos Adicionais
OfferListType	INTEGER	NULL	<p>Especifica o tipo de lista de ofertas definida pelo usuário: estática (lista fixa de ofertas) ou inteligente/dinâmico (ofertas correspondentes gerados resolvendo uma consulta com base nos atributos de oferta) ou se a lista de ofertas for uma lista gerada internamente para agrupar diversas ofertas/listas de ofertas designadas para a mesma célula em um CSP.</p> <p>Valores válidos: 1=Estático, 2=Dinâmico, 3=Interno</p>	10	<p>É Chave Primária? Não</p> <p>É Chave Estrangeira? Não</p> <p>Campo Obrigatório? Sim</p> <p>Sistema Gerado? Sim</p> <p>Substituir Sistema Gerado? Não</p> <p>Usuário Inserido? Sim</p> <p>Criar Armazenados? Sim</p> <p>Salvar armazenados? Sim</p> <p>Executar Armazenados? Não</p> <p>Configuração? Não</p>
FolderID	BIGINT	NULL	<p>ID da pasta para a pasta em que o objeto está armazenado. O valor é preenchido automaticamente baseado na pasta em que o objeto está armazenado. O usuário pode alterar esse valor "movendo" o objeto para uma pasta diferente.</p> <p>Valores válidos: Qualquer valor de FolderID válido existente na tabela UA_Folder</p>	19	<p>É Chave Primária? Não</p> <p>É Chave Estrangeira? Sim</p> <p>Campo Obrigatório? Sim</p> <p>Sistema Gerado? Sim</p> <p>Substituir Sistema Gerado? Não</p> <p>Usuário Inserido? Não</p> <p>Criar Armazenados? Sim</p> <p>Salvar armazenados? Sim</p> <p>Executar Armazenados? Não</p> <p>Configuração? Não</p>

Tabela 56. Descrições de campo UA_OfferList (continuação)

Nome do Campo	Tipo	Nulo?	Descrição	Comprimento	Atributos Adicionais
MaxSize	INTEGER	NULL	<p>Se OfferListType = 2 (dinâmico), esse campo especifica o número máximo de ofertas que podem ser retornadas como um resultado da execução da consulta de oferta. Um valor de 0 significa que um número ilimitado de ofertas pode ser retornado.</p> <p>Valores válidos: Número inteiro não negativo</p>	10	<p>É Chave Primária? Não</p> <p>É Chave Estrangeira? Não</p> <p>Campo Obrigatório? Sim</p> <p>Sistema Gerado? Não</p> <p>Substituir Sistema Gerado? Não</p> <p>Usuário Inserido? Sim</p> <p>Criar Armazenados? Sim</p> <p>Salvar armazenados? Sim</p> <p>Executar Armazenados? Não</p> <p>Configuração? Não</p>
IncludeSubFolders	INTEGER	NULL	<p>Se OfferListType = 2 (dinâmico), esse campo especifica se qualquer definição de escopo das ofertas retornadas com base nos locais da pasta incluirá ou não as subpastas. É possível incluir subpastas para as mesmas pastas e não para outras.</p> <p>Valores válidos: 0=não inclui subpastas; 1=inclui subpastas</p>	10	<p>É Chave Primária? Não</p> <p>É Chave Estrangeira? Não</p> <p>Campo Obrigatório? Sim</p> <p>Sistema Gerado? Não</p> <p>Substituir Sistema Gerado? Não</p> <p>Usuário Inserido? Sim</p> <p>Criar Armazenados? Sim</p> <p>Salvar armazenados? Sim</p> <p>Executar Armazenados? Não</p> <p>Configuração? Não</p>

Tabela 56. Descrições de campo UA_OfferList (continuação)

Nome do Campo	Tipo	Nulo?	Descrição	Comprimento	Atributos Adicionais
Obsoleto	INTEGER	NULL	<p>Especifica se uma lista de ofertas tem sido "obsoleta", o que significa que ela não pode mais ser fornecida em nenhuma campanha/fluxograma. Listas de ofertas recentemente criadas não são descontinuadas por padrão. As listas de ofertas descontinuadas não aparecem para seleção quando designam ofertas. O usuário pode optar por descontinuar uma lista de ofertas a qualquer momento. **Não há nenhuma maneira de "reativar" uma lista de ofertas na GUI.</p> <p>Valores válidos: 0=ativo; 1=obsoleto</p>	10	<p>É Chave Primária? Não</p> <p>É Chave Estrangeira? Não</p> <p>Campo Obrigatório? Sim</p> <p>Sistema Gerado? Sim</p> <p>Substituir Sistema Gerado? Sim</p> <p>Usuário Inserido? Não</p> <p>Criar Armazenados? Sim</p> <p>Salvar armazenados? Sim</p> <p>Executar Armazenados? Não</p> <p>Configuração? Não</p>
CreateDate	TIMESTAMP	NULL	<p>Data e hora do servidor que o objeto foi criado.</p> <p>Valores Válidos: Data/hora válida</p>	23,3	<p>É Chave Primária? Não</p> <p>É Chave Estrangeira? Não</p> <p>Campo Obrigatório? Sim</p> <p>Sistema Gerado? Sim</p> <p>Substituir Sistema Gerado? Não</p> <p>Usuário Inserido? Não</p> <p>Criar Armazenados? Sim</p> <p>Salvar armazenados? Não</p> <p>Executar Armazenados? Não</p> <p>Configuração? Sim</p>

Tabela 56. Descrições de campo UA_OfferList (continuação)

Nome do Campo	Tipo	Nulo?	Descrição	Comprimento	Atributos Adicionais
CreateBy	INTEGER	NULL	Userld da Marketing Platform do usuário que criou a lista. Valores Válidos: ID do Usuário do Marketing Platform Válido	10	<p>É Chave Primária? Não</p> <p>É Chave Estrangeira? Não</p> <p>Campo Obrigatório? Sim</p> <p>Sistema Gerado? Sim</p> <p>Substituir Sistema Gerado? Não</p> <p>Usuário Inserido? Não</p> <p>Criar Armazenados? Sim</p> <p>Salvar armazenados? Não</p> <p>Executar Armazenados? Não</p> <p>Configuração? Não</p>
UpdateDate	TIMESTAMP	NULL	A última data e hora do servidor que o objeto foi atualizado (editado e salvo); igual ao CreateDate para a criação do objeto inicial. Valores Válidos: Data/hora válida	23,3	<p>É Chave Primária? Não</p> <p>É Chave Estrangeira? Não</p> <p>Campo Obrigatório? Sim</p> <p>Sistema Gerado? Sim</p> <p>Substituir Sistema Gerado? Não</p> <p>Usuário Inserido? Não</p> <p>Criar Armazenados? Sim</p> <p>Salvar armazenados? Sim</p> <p>Executar Armazenados? Não</p> <p>Configuração? Sim</p>

Tabela 56. Descrições de campo UA_OfferList (continuação)

Nome do Campo	Tipo	Nulo?	Descrição	Comprimento	Atributos Adicionais
UpdateBy	INTEGER	NULL	<p>O ID do usuário do Marketing Platform para o usuário que atualizou o objeto pela última vez; igual ao CreateBy para criação do objeto inicial.</p> <p>Valores Válidos: ID do Usuário do Marketing Platform Válido</p>	10	<p>É Chave Primária? Não</p> <p>É Chave Estrangeira? Não</p> <p>Campo Obrigatório? Sim</p> <p>Sistema Gerado? Sim</p> <p>Substituir Sistema Gerado? Não</p> <p>Usuário Inserido? Não</p> <p>Criar Armazenados? Sim</p> <p>Salvar armazenados? Sim</p> <p>Executar Armazenados? Não</p> <p>Configuração? Não</p>

Tabela 56. Descrições de campo UA_OfferList (continuação)

Nome do Campo	Tipo	Nulo?	Descrição	Comprimento	Atributos Adicionais
PolicyID	INTEGER	NULL	<p>ID de política de segurança para o objeto, que determina quais usuários do Marketing Platform têm permissão para acessar esse objeto. A política de segurança para o objeto é configurada automaticamente para a política de segurança da pasta na qual o objeto reside, se o objeto tiver sido criado em uma pasta (não pode ser alterada pelo usuário). O usuário pode alterar a política de segurança do objeto ao movê-lo para uma pasta diferente com uma política de segurança diferente (o usuário requer permissões para "mover" para esse objeto em ambas as políticas de segurança de origem e de destino). É diretamente configurável pelo usuário apenas quando o objeto for criado na pasta raiz de nível superior para esse tipo de objeto (políticas de segurança no qual o usuário tem uma função são exibidas como escolhas).</p> <p>Valores válidos: Qualquer PolicyID válido da tabela usm_policy do IBM Marketing Platform</p>	10	<p>É Chave Primária? Não</p> <p>É Chave Estrangeira? Não</p> <p>Campo Obrigatório? Sim</p> <p>Sistema Gerado? Sim</p> <p>Substituir Sistema Gerado? Sim</p> <p>Usuário Inserido? Sim</p> <p>Criar Armazenados? Sim</p> <p>Salvar armazenados? Sim</p> <p>Executar Armazenados? Não</p> <p>Configuração? Não</p>

Tabela 56. Descrições de campo UA_OfferList (continuação)

Nome do Campo	Tipo	Nulo?	Descrição	Comprimento	Atributos Adicionais
ACLID	INTEGER	NULL	Para uso futuro.	10	<p>É Chave Primária? Não</p> <p>É Chave Estrangeira? Não</p> <p>Campo Obrigatório? Não</p> <p>Sistema Gerado? Não</p> <p>Substituir Sistema Gerado? Não</p> <p>Usuário Inserido? Não</p> <p>Criar Armazenados? Não</p> <p>Salvar armazenados? Não</p> <p>Executar Armazenados? Não</p> <p>Configuração? Não</p>
creatorFlag	INTEGER	NULL	<p>Usado quando a integração de oferta do IBM Campaign e do IBM Marketing Operations estiver ativada. O sinalizador indica se a Oferta é criada por campanha ou Marketing Operations.</p> <p>Valores válidos:0,1,2,3</p>	10	<p>É Chave Primária? Não</p> <p>É Chave Estrangeira? Não</p> <p>Campo Obrigatório? Sim</p> <p>Sistema Gerado? Sim</p> <p>Substituir Sistema Gerado? Não</p> <p>Usuário Inserido? Não</p> <p>Criar Armazenados? Sim</p> <p>Salvar armazenados? Sim</p> <p>Executar Armazenados? Não</p> <p>Configuração? Não</p>

Tabela 56. Descrições de campo UA_OfferList (continuação)

Nome do Campo	Tipo	Nulo?	Descrição	Comprimento	Atributos Adicionais
creatorObjectId	BIGINT	NULL	Usado na integração da oferta do IBM Campaign and Marketing Operations. O campo é usado por Marketing Operations para associar lista de ofertas do IBM Campaign e os objetos do IBM Marketing Operations Offerlist. Valores válidos: Longo	19	É Chave Primária? Não É Chave Estrangeira? Não Campo Obrigatório? Não Sistema Gerado? Não Substituir Sistema Gerado? Não Usuário Inserido? Não Criar Armazenados? Não Salvar armazenados? Sim Executar Armazenados? Não Configuração? Não

Tabela 57. Tabelas-pai UA_OfferList

Nome da tabela	Descrição
UA_Folder	Essa tabela contém os dados de base para todas as pastas internas para o armazenamento do objeto no sistema. Uma nova linha é criada cada vez que uma pasta é criada para armazenar qualquer objeto do sistema (por exemplo, campanha, sessão, oferta, segmento, macro customizada, campo derivado, etc.).

Tabela 58. Tabelas-filho UA_OfferList

Nome da tabela	Descrição
UA_OfferListMember	Essa tabela armazena os membros de uma lista de oferta. Para uma lista de ofertas estáticas definida pelo usuário, ela contém a lista de OfferIDs e sua ordem de exibição e é preenchida quando a lista de ofertas é salva. Para obter uma lista de ofertas inteligentes definida pelo usuário, essa tabela contém a lista de pastas para as quais a consulta inteligente foi definida (se houver). Para obter uma lista de ofertas interna, essas tabelas armazenam quaisquer listas de ofertas referidas (aninhadas). Os membros podem ser qualquer um destes: o uma oferta individual o uma offerList o uma pasta Cada membro de lista de ofertas devem ser exatamente um dos acima.

Tabela 58. Tabelas-filho UA_OfferList (continuação)

Nome da tabela	Descrição
UA_OfferListMember	Essa tabela armazena os membros de uma lista de oferta. Para uma lista de ofertas estáticas definida pelo usuário, ela contém a lista de OfferIDs e sua ordem de exibição e é preenchida quando a lista de ofertas é salva. Para obter uma lista de ofertas inteligentes definida pelo usuário, essa tabela contém a lista de pastas para as quais a consulta inteligente foi definida (se houver). Para obter uma lista de ofertas interna, essas tabelas armazenam quaisquer listas de ofertas referidas (aninhadas). Os membros podem ser qualquer um destes: o uma oferta individual o uma offerList o uma pasta Cada membro de lista de ofertas devem ser exatamente um dos acima.
UA_TargetCells	Essa tabela armazena informações nas células de destino criadas em todos os fluxogramas. As células de destino são definidas como células que são anexadas a um processo de saída (lista de correspondência, lista de chamada, recomendado, eMessage, captura instantânea ou otimizar). Ela armazena informações de metadados (nome, código), informações de origem (campanha, fluxograma e IDs de célula), dados de tratamento (lista de ofertas designadas/listas de ofertas e se é uma célula de controle) e se a célula foi criada de maneira decrescente na Planilha de Células de Destino (TCS) ou ascendente de dentro de um fluxograma.
UACO_ROfferList	Essa tabela contém o conjunto de listas de ofertas que restringem a regra determinada para a subseção fornecida.

UA_OfferListMember

Essa tabela armazena os membros de uma lista de oferta. Para uma lista de ofertas estáticas definida pelo usuário, ela contém a lista de OfferIDs e sua ordem de exibição e é preenchida quando a lista de ofertas é salva. Para obter uma lista de ofertas inteligentes definida pelo usuário, essa tabela contém a lista de pastas para as quais a consulta inteligente foi definida (se houver). Para obter uma lista de ofertas interna, essas tabelas armazenam quaisquer listas de ofertas referidas (aninhadas). Os membros podem ser qualquer um destes: o uma oferta individual o uma offerList o uma pasta Cada membro de lista de ofertas devem ser exatamente um dos acima.

Tabela 59. Descrições de campo UA_OfferListMember

Nome do Campo	Tipo	Nulo?	Descrição	Comprimento	Atributos Adicionais
OfferListID	BIGINT	NOT NULL	ID exclusivo para a lista de ofertas à qual essa linha está associada Valores válidos: Qualquer OfferListID válido no UA_OfferList	19	<p>É Chave Primária? Não</p> <p>É Chave Estrangeira? Sim</p> <p>Campo Obrigatório? Sim</p> <p>Sistema Gerado? Sim</p> <p>Substituir Sistema Gerado? Não</p> <p>Usuário Inserido? Não</p> <p>Criar Armazenados? Sim</p> <p>Salvar armazenados? Sim</p> <p>Executar Armazenados? Não</p> <p>Configuração? Não</p>
NestedOfferListID	BIGINT	NULL	Esse campo pode ser preenchido somente se o UA_OfferList.OfferListType = 3 (lista interna); ela contém um OfferListID designado para uma célula dentro de um CSP de fluxograma. É preenchido ao salvar o fluxograma. Valores válidos: Qualquer OfferListID válido no UA_OfferList	19	<p>É Chave Primária? Não</p> <p>É Chave Estrangeira? Sim</p> <p>Campo Obrigatório? Não</p> <p>Sistema Gerado? Sim</p> <p>Substituir Sistema Gerado? Não</p> <p>Usuário Inserido? Não</p> <p>Criar Armazenados? Sim</p> <p>Salvar armazenados? Sim</p> <p>Executar Armazenados? Não</p> <p>Configuração? Não</p>

Tabela 59. Descrições de campo UA_OfferListMember (continuação)

Nome do Campo	Tipo	Nulo?	Descrição	Comprimento	Atributos Adicionais
OfferID	BIGINT	NULL	<p>Quando UA_OfferList.OfferListType = 1 (estático), esse campo é preenchido com os OfferIDs que são membros da lista de oferta estática. Quando UA_OfferList.OfferListType = 3 (interno), esse campo contém quaisquer ofertas designadas diretamente para a célula (não as que aparecem como parte de uma lista de oferta criada pelo usuário). Esse campo é NULL para UA_OfferList.OfferListType = 2.</p> <p>Valores válidos: Qualquer OfferID válido na tabela UA_Offer</p>	19	<p>É Chave Primária? Não</p> <p>É Chave Estrangeira? Sim</p> <p>Campo Obrigatório? Não</p> <p>Sistema Gerado? Sim</p> <p>Substituir Sistema Gerado? Não</p> <p>Usuário Inserido? Não</p> <p>Criar Armazenados? Sim</p> <p>Salvar armazenados? Sim</p> <p>Executar Armazenados? Não</p> <p>Configuração? Não</p>
FolderID	BIGINT	NULL	<p>ID da pasta para a pasta em que o objeto está armazenado. O valor é preenchido automaticamente baseado na pasta em que o objeto está armazenado. O usuário pode alterar esse valor "movendo" o objeto para uma pasta diferente.</p> <p>Valores válidos: Qualquer valor de FolderID válido existente na tabela UA_Folder</p>	19	<p>É Chave Primária? Não</p> <p>É Chave Estrangeira? Não</p> <p>Campo Obrigatório? Sim</p> <p>Sistema Gerado? Sim</p> <p>Substituir Sistema Gerado? Não</p> <p>Usuário Inserido? Não</p> <p>Criar Armazenados? Sim</p> <p>Salvar armazenados? Sim</p> <p>Executar Armazenados? Não</p> <p>Configuração? Não</p>

Tabela 59. Descrições de campo UA_OfferListMember (continuação)

Nome do Campo	Tipo	Nulo?	Descrição	Comprimento	Atributos Adicionais
DisplayOrder	INTEGER	NULL	Esse campo especifica a ordem na qual as ofertas em uma lista de ofertas estáticas são exibidas ao usuário; ele é preenchido somente quando UA_OfferList.OfferListType = 1 (caso contrário, será NULL). Valores válidos: NULL ou número inteiro positivo começando com um e incrementado por um para cada membro OfferID do mesmo OfferListID	10	<p>É Chave Primária? Não</p> <p>É Chave Estrangeira? Não</p> <p>Campo Obrigatório? Sim</p> <p>Sistema Gerado? Não</p> <p>Substituir Sistema Gerado? Não</p> <p>Usuário Inserido? Sim</p> <p>Criar Armazenados? Sim</p> <p>Salvar armazenados? Sim</p> <p>Executar Armazenados? Não</p> <p>Configuração? Não</p>

Tabela 60. Tabelas-pai UA_OfferListMember

Nome da tabela	Descrição
UA_OfferList	Essa tabela armazena as listas de ofertas criadas pelo usuário e internas. As listas de ofertas criadas pelo usuário podem ser estáticas (lista fixa de ofertas) ou inteligentes (dinâmica; com base em uma consulta). As listas de ofertas geradas internamente são usadas para agrupar a lista atual de ofertas designadas a uma célula específica em um CSP, quando diversas ofertas forem designadas. As listas de ofertas internas podem fazer referência a listas de ofertas criadas por usuários (apenas um nível de aninhamento suportado).
UA_OfferList	Essa tabela armazena as listas de ofertas criadas pelo usuário e internas. As listas de ofertas criadas pelo usuário podem ser estáticas (lista fixa de ofertas) ou inteligentes (dinâmica; com base em uma consulta). As listas de ofertas geradas internamente são usadas para agrupar a lista atual de ofertas designadas a uma célula específica em um CSP, quando diversas ofertas forem designadas. As listas de ofertas internas podem fazer referência a listas de ofertas criadas por usuários (apenas um nível de aninhamento suportado).
UA_Offer	Essa tabela armazena informações básicas sobre as ofertas. Todos os atributos de oferta agora são armazenados na tabela do UA_OfferAttribute. Cada oferta é associada com o Modelo de Oferta que foi usado para criar a oferta. Durante a criação da oferta, o criador pode alterar os valores para os atributos estáticos e valores padrão para os atributos parametrizados. Os valores reais dos atributos parametrizados são designados no tempo de design do fluxograma ou no tempo de execução do fluxograma.

UA_OfferListRes

Essa tabela armazena o offerIDs que uma lista de ofertas dinâmicas resolve no tempo de execução.

Tabela 61. Descrições de campo UA_OfferListRes

Nome do Campo	Tipo	Nulo?	Descrição	Comprimento	Atributos Adicionais
OLResolveID	BIGINT	NOT NULL	ID exclusivo para essa linha. Valores válidos: Número inteiro positivo globalmente exclusivo dentro dos valores de parâmetro de configuração de internalIDLowerLimit e internalIDUpperLimit para valores gerados	19	É Chave Primária? Não É Chave Estrangeira? Não Campo Obrigatório? Sim Sistema Gerado? Sim Substituir Sistema Gerado? Não Usuário Inserido? Não Criar Armazenados? Não Salvar armazenados? Não Executar Armazenados? Sim Configuração? Não

Tabela 61. Descrições de campo UA_OfferListRes (continuação)

Nome do Campo	Tipo	Nulo?	Descrição	Comprimento	Atributos Adicionais
OfferListID	BIGINT	NOT NULL	Especifica a OfferListID que está sendo resolvida. Valores válidos: Qualquer OfferListID válido na tabela UA_OfferList	19	<p>É Chave Primária? Não</p> <p>É Chave Estrangeira? Não</p> <p>Campo Obrigatório? Sim</p> <p>Sistema Gerado? Sim</p> <p>Substituir Sistema Gerado? Não</p> <p>Usuário Inserido? Não</p> <p>Criar Armazenados? Não</p> <p>Salvar armazenados? Não</p> <p>Executar Armazenados? Sim</p> <p>Configuração? Não</p>
OfferID	BIGINT	NOT NULL	Lista um ID de ofertas que está no OfferListID especificado. Valores válidos: Qualquer OfferID válido na tabela UA_Offer	19	<p>É Chave Primária? Não</p> <p>É Chave Estrangeira? Não</p> <p>Campo Obrigatório? Sim</p> <p>Sistema Gerado? Sim</p> <p>Substituir Sistema Gerado? Não</p> <p>Usuário Inserido? Não</p> <p>Criar Armazenados? Não</p> <p>Salvar armazenados? Não</p> <p>Executar Armazenados? Sim</p> <p>Configuração? Não</p>

UA_OfferSuppression

A tabela UA_OfferSuppression contém regras para suprimir ofertas que são apresentadas aos visitantes durante as sessões interativas. As regras para suprimir ofertas são rastreadas por eventos de aceitação ou rejeição, pela frequência de apresentação ou por uma similaridade da regra com uma regra relacionada que também é suprimida. Essa tabela também mantém os critérios para quando o Interact não deve mais suprimir uma regra, como após um período específico de tempo decorrido.

Tabela 62. Descrições de campo UA_OfferSuppression

Nome do Campo	Tipo	Nulo?	Descrição	Comprimento	Atributos Adicionais
OfferID	BIGINT	NOT NULL	O ID da oferta para a qual essa regra de supressão é destinada.	19	É Chave Primária? Sim
SuppressionType	INTEGER	NOT NULL	O tipo dessa regra de supressão, por exemplo, quais tipos de eventos acionarão essa regra de supressão: 1=evento de aceitação, 2=evento de rejeição, 3=evento de contato.	10	É Chave Primária? Sim
ResponseTypeCode	VARCHAR	NULL	Além do tipo de evento, o código do tipo de resposta que deve ser incluído no evento para que essa regra seja acionada.	64	É Chave Primária? Não
EventCount	INTEGER	NULL	O número de ocorrências que esse evento deve postar para que essa regra seja acionada.	10	É Chave Primária? Não
AttributeID	BIGINT	NULL	Quando essa regra de supressão for acionada, além da mesma oferta, ela também deve se aplicar a outras ofertas que possuem o mesmo atributo e o mesmo valor para esse atributo. Se essa coluna for nula, nenhuma outra oferta será afetada. Caso contrário, se outra oferta possuir o mesmo atributo que possua o mesmo valor do definido em StringValue, NumberValue ou DatetimeValue, essa oferta será suprimida.	19	É Chave Primária? Não
StringValue	VARCHAR	NULL	O valor do atributo do tipo sequência para corresponder às outras ofertas associadas.	1024	É Chave Primária? Não
NumberValue	DOUBLE	NULL	O valor do atributo de tipo de número para corresponder às outras ofertas associadas.	53	É Chave Primária? Não

Tabela 62. Descrições de campo UA_OfferSuppression (continuação)

Nome do Campo	Tipo	Nulo?	Descrição	Comprimento	Atributos Adicionais
DatetimeValue	TIMESTAMP	NULL	O valor do atributo de tipo de data/hora para corresponder às outras ofertas associadas.	23,3	É Chave Primária? Não
SuppressionDuration	INTEGER	NULL	O comprimento em dias em que essa regra de supressão permanecerá efetiva a partir do momento em que é acionado.	10	É Chave Primária? Não

UA_OfferTemplate

Essa tabela contém uma linha para cada modelo de oferta definido no sistema (esses são utilizados para criar ofertas). Para cada modelo de oferta, ela define o número de códigos de oferta, seus formatos e o gerador de código de oferta; o formato de código de tratamento e o gerador; além de metadados do modelo de oferta geral.

Tabela 63. Descrições de campo UA_OfferTemplate

Nome do Campo	Tipo	Nulo?	Descrição	Comprimento	Atributos Adicionais
OfferTemplID	BIGINT	NOT NULL	Identificador exclusivo para o modelo de oferta gerado pelo sistema quando um modelo de oferta é criado. Valores Válidos: número inteiro positivo exclusivo globalmente dentro dos valores do parâmetro de configuração internalIDLowerLimit e internalIDUpperLimit para os valores gerados (pode ser fora desse intervalo para campanhas importadas de outro sistema usando sesutil).	19	É Chave Primária? Sim É Chave Estrangeira? Não Campo Obrigatório? Sim Sistema Gerado? Sim Substituir Sistema Gerado? Não Usuário Inserido? Não Criar Armazenados? Sim Salvar armazenados? Não Executar Armazenados? Não Configuração? Não

Tabela 63. Descrições de campo UA_OfferTemplate (continuação)

Nome do Campo	Tipo	Nulo?	Descrição	Comprimento	Atributos Adicionais
Nome	VARCHAR	NULL	Esse é o nome exclusivo do modelo de oferta. Valores Válidos: qualquer caractere de texto, menos os caracteres especiais desaprovados por padrão	64	<p>É Chave Primária? Não</p> <p>É Chave Estrangeira? Não</p> <p>Campo Obrigatório? Sim</p> <p>Sistema Gerado? Sim</p> <p>Substituir Sistema Gerado? Não</p> <p>Usuário Inserido? Sim</p> <p>Criar Armazenados? Sim</p> <p>Salvar armazenados? Sim</p> <p>Executar Armazenados? Não</p> <p>Configuração? Não</p>
Descrição	VARCHAR	NULL	Descrição opcional do modelo de oferta. Valores Válidos: qualquer caractere de texto menos os caracteres especiais desaprovados por padrão no texto	512	<p>É Chave Primária? Não</p> <p>É Chave Estrangeira? Não</p> <p>Campo Obrigatório? Não</p> <p>Sistema Gerado? Sim</p> <p>Substituir Sistema Gerado? Não</p> <p>Usuário Inserido? Sim</p> <p>Criar Armazenados? Sim</p> <p>Salvar armazenados? Sim</p> <p>Executar Armazenados? Não</p> <p>Configuração? Não</p>

Tabela 63. Descrições de campo UA_OfferTemplate (continuação)

Nome do Campo	Tipo	Nulo?	Descrição	Comprimento	Atributos Adicionais
NumberOfOfferCodes	INTEGER	NULL	<p>O número de partes do código de oferta/componentes para ofertas a serem criadas desse modelo (padrão = 1).</p> <p>Valores válidos: Um número inteiro entre 1-5</p>	10	<p>É Chave Primária? Não</p> <p>É Chave Estrangeira? Não</p> <p>Campo Obrigatório? Sim</p> <p>Sistema Gerado? Sim</p> <p>Substituir Sistema Gerado? Sim</p> <p>Usuário Inserido? Sim</p> <p>Criar Armazenados? Sim</p> <p>Salvar armazenados? Sim</p> <p>Executar Armazenados? Não</p> <p>Configuração? Não</p>
OfferCode1CodeFrmt	VARCHAR	NULL	<p>Essa é a primeira parte do código de oferta e deve sempre ser preenchida com um formato de código de oferta válido, um caractere para cada byte do código de oferta. Esse campo não pode ser editado após um modelo de oferta ter sido usado (por exemplo, uma oferta foi criada usando esse modelo de oferta).</p> <p>Valores válidos:</p> <ul style="list-style-type: none"> • <Letra maiúscula> = constante • <Símbolo> = constante • a = caractere de A-Z • c = caractere de A-Z ou 0-9 • n = número de 0-9 • x = qualquer caractere 	64	<p>É Chave Primária? Não</p> <p>É Chave Estrangeira? Não</p> <p>Campo Obrigatório? Sim</p> <p>Sistema Gerado? Sim</p> <p>Substituir Sistema Gerado? Sim</p> <p>Usuário Inserido? Sim</p> <p>Criar Armazenados? Sim</p> <p>Salvar armazenados? Sim</p> <p>Executar Armazenados? Não</p> <p>Configuração? Não</p>

Tabela 63. Descrições de campo UA_OfferTemplate (continuação)

Nome do Campo	Tipo	Nulo?	Descrição	Comprimento	Atributos Adicionais
OfferCode2CodeFrmt	VARCHAR	NULL	<p>Essa é a segunda parte do código de oferta e é preenchido se NumberOfOfferCodes >=2, caso contrário é NULL. **Esse campo não pode ser editado se um modelo de oferta tiver sido usado (por exemplo, uma oferta foi criada usando esse modelo de oferta).</p> <p>Valores válidos:</p> <ul style="list-style-type: none"> • <Letra maiúscula> = constante • <Símbolo> = constante • a = caractere de A-Z • c = caractere de A-Z ou 0-9 • n = número de 0-9 • x = qualquer caractere 	64	<p>É Chave Primária? Não</p> <p>É Chave Estrangeira? Não</p> <p>Campo Obrigatório? Não</p> <p>Sistema Gerado? Não</p> <p>Substituir Sistema Gerado? Não</p> <p>Usuário Inserido? Sim</p> <p>Criar Armazenados? Sim</p> <p>Salvar armazenados? Sim</p> <p>Executar Armazenados? Não</p> <p>Configuração? Não</p>
OfferCode3CodeFrmt	VARCHAR	NULL	<p>Essa é a terceira parte do código de oferta e é preenchido se NumberOfOfferCodes >=3, caso contrário é NULL. **Esse campo não pode ser editado se um modelo de oferta tiver sido usado (por exemplo, uma oferta foi criada usando esse modelo de oferta).</p> <p>Valores válidos:</p> <ul style="list-style-type: none"> • <Letra maiúscula> = constante • <Símbolo> = constante • a = caractere de A-Z • c = caractere de A-Z ou 0-9 • n = número de 0-9 • x = qualquer caractere 	64	<p>É Chave Primária? Não</p> <p>É Chave Estrangeira? Não</p> <p>Campo Obrigatório? Não</p> <p>Sistema Gerado? Não</p> <p>Substituir Sistema Gerado? Não</p> <p>Usuário Inserido? Sim</p> <p>Criar Armazenados? Sim</p> <p>Salvar armazenados? Sim</p> <p>Executar Armazenados? Não</p> <p>Configuração? Não</p>

Tabela 63. Descrições de campo UA_OfferTemplate (continuação)

Nome do Campo	Tipo	Nulo?	Descrição	Comprimento	Atributos Adicionais
OfferCode4CodeFrmt	VARCHAR	NULL	<p>Essa é a quarta parte do código de oferta e é preenchido se NumberOfOfferCodes >=4, caso contrário é NULL. Esse campo não pode ser editado depois que um modelo de oferta foi usado (por exemplo, uma oferta foi criada usando esse modelo de oferta).</p> <p>Valores válidos:</p> <ul style="list-style-type: none"> • <Letra maiúscula> = constante • <Símbolo> = constante • a = caractere de A-Z • c = caractere de A-Z ou 0-9 • n = número de 0-9 • x = qualquer caractere 	64	<p>É Chave Primária? Não</p> <p>É Chave Estrangeira? Não</p> <p>Campo Obrigatório? Não</p> <p>Sistema Gerado? Não</p> <p>Substituir Sistema Gerado? Não</p> <p>Usuário Inserido? Sim</p> <p>Criar Armazenados? Sim</p> <p>Salvar armazenados? Sim</p> <p>Executar Armazenados? Não</p> <p>Configuração? Não</p>
OfferCode5CodeFrmt	VARCHAR	NULL	<p>Essa é a quinta parte do código de oferta e é preenchido se NumberOfOfferCodes =5, caso contrário é NULL. **Esse campo não pode ser editado se um modelo de oferta tiver sido usado (por exemplo, uma oferta foi criada usando esse modelo de oferta).</p> <p>Valores válidos:</p> <ul style="list-style-type: none"> • <Letra maiúscula> = constante • <Símbolo> = constante • a = caractere de A-Z • c = caractere de A-Z ou 0-9 • n = número de 0-9 • x = qualquer caractere 	64	<p>É Chave Primária? Não</p> <p>É Chave Estrangeira? Não</p> <p>Campo Obrigatório? Não</p> <p>Sistema Gerado? Não</p> <p>Substituir Sistema Gerado? Não</p> <p>Usuário Inserido? Sim</p> <p>Criar Armazenados? Sim</p> <p>Salvar armazenados? Sim</p> <p>Executar Armazenados? Não</p> <p>Configuração? Não</p>

Tabela 63. Descrições de campo UA_OfferTemplate (continuação)

Nome do Campo	Tipo	Nulo?	Descrição	Comprimento	Atributos Adicionais
OfferCodeGenerator	VARCHAR	NULL	<p>O nome do gerador de código de oferta que gerará automaticamente um código de oferta exclusivo com base nos formatos de código de oferta especificados. Isso padroniza para o gerador de código de oferta enviado com a campanha. **Esse campo não pode ser editado se um modelo de oferta tiver sido usado (por exemplo, uma oferta foi criada usando esse modelo de oferta).</p> <p>Valores válidos: Qualquer nome executável válido acessível para o servidor do Campaign</p>	250	<p>É Chave Primária? Não</p> <p>É Chave Estrangeira? Não</p> <p>Campo Obrigatório? Sim</p> <p>Sistema Gerado? Sim</p> <p>Substituir Sistema Gerado? Sim</p> <p>Usuário Inserido? Sim</p> <p>Criar Armazenados? Sim</p> <p>Salvar armazenados? Sim</p> <p>Executar Armazenados? Não</p> <p>Configuração? Não</p>
TreatmentCodeFrmt	VARCHAR	NULL	<p>Esse é o formato do código de tratamento globalmente exclusivo e sempre deve ser preenchido com um formato de código de tratamento válido, um caractere para cada byte do código de tratamento. Esse campo não pode ser editado após um modelo de oferta ter sido usado (por exemplo, uma oferta foi criada usando esse modelo de oferta).</p> <p>Valores válidos: Letras maiúsculas = constante; Símbolo = constante; a = caractere de A-Z; c = caractere de A-Z ou 0-9; n = número de 0-9;x = qualquer caractere</p>	64	<p>É Chave Primária? Não</p> <p>É Chave Estrangeira? Não</p> <p>Campo Obrigatório? Sim</p> <p>Sistema Gerado? Sim</p> <p>Substituir Sistema Gerado? Sim</p> <p>Usuário Inserido? Sim</p> <p>Criar Armazenados? Sim</p> <p>Salvar armazenados? Sim</p> <p>Executar Armazenados? Não</p> <p>Configuração? Não</p>

Tabela 63. Descrições de campo UA_OfferTemplate (continuação)

Nome do Campo	Tipo	Nulo?	Descrição	Comprimento	Atributos Adicionais
TrmtCodeGenerator	CHAR	NULL	<p>O nome do gerador de código de tratamento que gerará automaticamente um código de tratamento exclusivo com base no formato de código de tratamento especificado. Isso é padronizado para o gerador de código de tratamento enviado com o Campaign (o mesmo gerador de código de campanha).</p> <p>**Esse campo não pode ser editado se um modelo de oferta tiver sido usado (por exemplo, uma oferta foi criada usando esse modelo de oferta).</p> <p>Valores válidos: Qualquer nome executável válido acessível para o servidor do Campaign</p>	250	<p>É Chave Primária? Não</p> <p>É Chave Estrangeira? Não</p> <p>Campo Obrigatório? Sim</p> <p>Sistema Gerado? Sim</p> <p>Substituir Sistema Gerado? Sim</p> <p>Usuário Inserido? Sim</p> <p>Criar Armazenados? Sim</p> <p>Salvar armazenados? Sim</p> <p>Executar Armazenados? Não</p> <p>Configuração? Não</p>
Obsoleto	INTEGER	NULL	<p>Especifica se um modelo de oferta foi "obsoleto," o que significa que ele não pode mais ser usado para criar novas ofertas. Os modelos de ofertas criados recentemente não são descontinuados por padrão. Os modelos de ofertas descontinuados não aparecem para seleção ao criar novas ofertas. O usuário pode optar por obsoleto um modelo de oferta a qualquer momento.</p> <p>**Não há uma maneira de "reativar" (ou excluir) um modelo de oferta na GUI.</p> <p>Valores válidos: 0=ativo; 1=obsoleto</p>	10	<p>É Chave Primária? Não</p> <p>É Chave Estrangeira? Não</p> <p>Campo Obrigatório? Sim</p> <p>Sistema Gerado? Sim</p> <p>Substituir Sistema Gerado? Sim</p> <p>Usuário Inserido? Não</p> <p>Criar Armazenados? Sim</p> <p>Salvar armazenados? Sim</p> <p>Executar Armazenados? Não</p> <p>Configuração? Não</p>

Tabela 63. Descrições de campo UA_OfferTemplate (continuação)

Nome do Campo	Tipo	Nulo?	Descrição	Comprimento	Atributos Adicionais
SuggestedUsageDesc	VARCHAR	NULL	<p>Texto opcional exibido para o usuário descrevendo quais tipos de ofertas podem ser boas para esse modelo criar; exibido para o usuário no assistente de criação de oferta "Selecionar um modelo de oferta" quando ele está criando uma oferta.</p> <p>Valores Válidos: qualquer caractere de texto menos os caracteres especiais desaprovados por padrão no texto</p>	512	<p>É Chave Primária? Não</p> <p>É Chave Estrangeira? Não</p> <p>Campo Obrigatório? Não</p> <p>Sistema Gerado? Não</p> <p>Substituir Sistema Gerado? Não</p> <p>Usuário Inserido? Sim</p> <p>Criar Armazenados? Sim</p> <p>Salvar armazenados? Sim</p> <p>Executar Armazenados? Não</p> <p>Configuração? Não</p>
DisplayIcon	VARCHAR	NULL	<p>Nome do ícone a ser exibido representando o modelo (arquivo .gif) para facilitar a identificação do usuário (usado na página Definições de modelo de ofertas e no assistente de criação de oferta "Selecionar um modelo de oferta" quando um usuário estiver criando uma oferta.</p> <p>Valores válidos: Nome do arquivo .gif válido</p>	255	<p>É Chave Primária? Não</p> <p>É Chave Estrangeira? Não</p> <p>Campo Obrigatório? Sim</p> <p>Sistema Gerado? Sim</p> <p>Substituir Sistema Gerado? Sim</p> <p>Usuário Inserido? Sim</p> <p>Criar Armazenados? Sim</p> <p>Salvar armazenados? Sim</p> <p>Executar Armazenados? Não</p> <p>Configuração? Não</p>

Tabela 63. Descrições de campo UA_OfferTemplate (continuação)

Nome do Campo	Tipo	Nulo?	Descrição	Comprimento	Atributos Adicionais
DisplayOrder	INTEGER	NULL	<p>Um número de sequência interna que especifica a ordem na qual o modelo é exibido na página Administração > Definições de Modelo de Oferta e no assistente de criação de oferta "Selecionar um modelo de oferta" quando um usuário estiver criando uma oferta. O usuário pode alterar esse valor usando o botão "Reordenar" na página Definições de Modelo de Oferta.</p> <p>Valores válidos: Número inteiro positivo iniciando com um e incrementado por um para cada modelo de oferta no sistema</p>	10	<p>É Chave Primária? Não</p> <p>É Chave Estrangeira? Não</p> <p>Campo Obrigatório? Sim</p> <p>Sistema Gerado? Sim</p> <p>Substituir Sistema Gerado? Sim</p> <p>Usuário Inserido? Sim</p> <p>Criar Armazenados? Sim</p> <p>Salvar armazenados? Sim</p> <p>Executar Armazenados? Não</p> <p>Configuração? Não</p>
CreateDate	TIMESTAMP	NULL	<p>Data e hora do servidor que o objeto foi criado.</p> <p>Valores Válidos: Data/hora válida</p>	23,3	<p>É Chave Primária? Não</p> <p>É Chave Estrangeira? Não</p> <p>Campo Obrigatório? Sim</p> <p>Sistema Gerado? Sim</p> <p>Substituir Sistema Gerado? Não</p> <p>Usuário Inserido? Não</p> <p>Criar Armazenados? Sim</p> <p>Salvar armazenados? Não</p> <p>Executar Armazenados? Não</p> <p>Configuração? Sim</p>

Tabela 63. Descrições de campo UA_OfferTemplate (continuação)

Nome do Campo	Tipo	Nulo?	Descrição	Comprimento	Atributos Adicionais
CreateBy	INTEGER	NULL	Userld do Marketing Platform do usuário que criou o Modelo Valores Válidos: ID do Usuário do Marketing Platform Válido	10	<p>É Chave Primária? Não</p> <p>É Chave Estrangeira? Não</p> <p>Campo Obrigatório? Sim</p> <p>Sistema Gerado? Sim</p> <p>Substituir Sistema Gerado? Não</p> <p>Usuário Inserido? Não</p> <p>Criar Armazenados? Sim</p> <p>Salvar armazenados? Não</p> <p>Executar Armazenados? Não</p> <p>Configuração? Não</p>
UpdateDate	TIMESTAMP	NULL	A última data e hora do servidor que o objeto foi atualizado (editado e salvo); igual ao CreateDate para a criação do objeto inicial. Valores Válidos: Data/hora válida	23,3	<p>É Chave Primária? Não</p> <p>É Chave Estrangeira? Não</p> <p>Campo Obrigatório? Sim</p> <p>Sistema Gerado? Sim</p> <p>Substituir Sistema Gerado? Não</p> <p>Usuário Inserido? Não</p> <p>Criar Armazenados? Sim</p> <p>Salvar armazenados? Sim</p> <p>Executar Armazenados? Não</p> <p>Configuração? Sim</p>

Tabela 63. Descrições de campo UA_OfferTemplate (continuação)

Nome do Campo	Tipo	Nulo?	Descrição	Comprimento	Atributos Adicionais
UpdateBy	INTEGER	NULL	<p>O ID do usuário do Marketing Platform para o usuário que atualizou o objeto pela última vez; igual ao CreateBy para criação do objeto inicial.</p> <p>Valores Válidos: ID do Usuário do Marketing Platform Válido</p>	10	<p>É Chave Primária? Não</p> <p>É Chave Estrangeira? Não</p> <p>Campo Obrigatório? Sim</p> <p>Sistema Gerado? Sim</p> <p>Substituir Sistema Gerado? Não</p> <p>Usuário Inserido? Não</p> <p>Criar Armazenados? Sim</p> <p>Salvar armazenados? Sim</p> <p>Executar Armazenados? Não</p> <p>Configuração? Não</p>

Tabela 63. Descrições de campo UA_OfferTemplate (continuação)

Nome do Campo	Tipo	Nulo?	Descrição	Comprimento	Atributos Adicionais
PolicyID	INTEGER	NULL	<p>ID de política de segurança para o objeto, que determina quais usuários do Marketing Platform têm permissão para acessar esse objeto. A política de segurança para o objeto é configurada automaticamente para a política de segurança da pasta na qual o objeto reside, se o objeto tiver sido criado em uma pasta (não pode ser alterada pelo usuário). O usuário pode alterar a política de segurança do objeto ao movê-lo para uma pasta diferente com uma política de segurança diferente (o usuário requer permissões para "mover" para esse objeto em ambas as políticas de segurança de origem e de destino). É diretamente configurável pelo usuário apenas quando o objeto for criado na pasta raiz de nível superior para esse tipo de objeto (políticas de segurança no qual o usuário tem uma função são exibidas como escolhas).</p> <p>Valores válidos: Qualquer PolicyID válido da tabela usm_policy no IBM Marketing Platform.</p>	10	<p>É Chave Primária? Não</p> <p>É Chave Estrangeira? Não</p> <p>Campo Obrigatório? Sim</p> <p>Sistema Gerado? Sim</p> <p>Substituir Sistema Gerado? Sim</p> <p>Usuário Inserido? Sim</p> <p>Criar Armazenados? Sim</p> <p>Salvar armazenados? Sim</p> <p>Executar Armazenados? Não</p> <p>Configuração? Não</p>

Tabela 63. Descrições de campo UA_OfferTemplate (continuação)

Nome do Campo	Tipo	Nulo?	Descrição	Comprimento	Atributos Adicionais
ACLID	INTEGER	NULL	Para uso futuro.	10	<p>É Chave Primária? Não</p> <p>É Chave Estrangeira? Não</p> <p>Campo Obrigatório? Não</p> <p>Sistema Gerado? Não</p> <p>Substituir Sistema Gerado? Não</p> <p>Usuário Inserido? Não</p> <p>Criar Armazenados? Não</p> <p>Salvar armazenados? Não</p> <p>Executar Armazenados? Não</p> <p>Configuração? Não</p>
creatorFlag	INTEGER	NULL	<p>Número indicando qual Aplicativo criou o Modelo de Oferta</p> <p>Valores válidos: Número inteiro positivo</p>	10	<p>É Chave Primária? Não</p> <p>É Chave Estrangeira? Não</p> <p>Campo Obrigatório? Não</p> <p>Sistema Gerado? Não</p> <p>Substituir Sistema Gerado? Não</p> <p>Usuário Inserido? Não</p> <p>Criar Armazenados? Não</p> <p>Salvar armazenados? Sim</p> <p>Executar Armazenados? Não</p> <p>Configuração? Não</p>

Tabela 63. Descrições de campo UA_OfferTemplate (continuação)

Nome do Campo	Tipo	Nulo?	Descrição	Comprimento	Atributos Adicionais
creatorObjectId	BIGINT	NULL	ID do Objeto correspondente do Aplicativo do criado Valores válidos: Longo positivo	19	É Chave Primária? Não É Chave Estrangeira? Não Campo Obrigatório? Não Sistema Gerado? Não Substituir Sistema Gerado? Não Usuário Inserido? Não Criar Armazenados? Não Salvar armazenados? Sim Executar Armazenados? Não Configuração? Não

Tabela 64. Tabelas-filho UA_OfferTemplate

Nome da tabela	Descrição
UA_Offer	Essa tabela armazena informações básicas sobre as ofertas. Todos os atributos de oferta agora são armazenados na tabela do UA_OfferAttribute. Cada oferta é associada com o Modelo de Oferta que foi usado para criar a oferta. Durante a criação da oferta, o criador pode alterar os valores para os atributos estáticos e valores padrão para os atributos parametrizados. Os valores reais dos atributos parametrizados são designados no tempo de design do fluxograma ou no tempo de execução do fluxograma.
UA_OfferTemplAttr	Essa tabela armazena os valores de atributo de oferta associados a um modelo de oferta em particular e especifica se cada atributo está oculto, parametrizado, seu valor padrão e a ordem de exibição. Observe que apenas um dos campos StringValue, NumberValue e DatetimeValue contém o valor para o atributo com base no atributo attributeType definido na tabela UA_AttributeDef.

UA_OfferTemplAttr

Essa tabela armazena os valores de atributo de oferta associados a um modelo de oferta em particular e especifica se cada atributo está oculto, parametrizado, seu valor padrão e a ordem de exibição. Observe que apenas um dos campos StringValue, NumberValue e DatetimeValue contém o valor para o atributo com base no atributo attributeType definido na tabela UA_AttributeDef.

Tabela 65. Descrições de campo UA_OfferTemplAttr

Nome do Campo	Tipo	Nulo?	Descrição	Comprimento	Atributos Adicionais
AttributeID	BIGINT	NOT NULL	<p>O ID de atributo para quais valores estão sendo armazenados. **Quando um modelo de oferta tiver sido usado (por exemplo, uma oferta tiver sido criada usando esse modelo de oferta), os atributos de oferta associados ao modelo de oferta não podem ser alterados.</p> <p>Valores válidos: Qualquer AttributeID válido na tabela UA_AttributeDef</p>	19	<p>É Chave Primária? Sim</p> <p>É Chave Estrangeira? Sim</p> <p>Campo Obrigatório? Sim</p> <p>Sistema Gerado? Sim</p> <p>Substituir Sistema Gerado? Não</p> <p>Usuário Inserido? Não</p> <p>Criar Armazenados? Sim</p> <p>Salvar armazenados? Não</p> <p>Executar Armazenados? Não</p> <p>Configuração? Não</p>
OfferTemplID	BIGINT	NOT NULL	<p>O ID do modelo de oferta ao qual os atributos são associados.</p> <p>Valores válidos: Qualquer OfferTemplID válido na tabela UA_OfferTemplate</p>	19	<p>É Chave Primária? Sim</p> <p>É Chave Estrangeira? Sim</p> <p>Campo Obrigatório? Sim</p> <p>Sistema Gerado? Sim</p> <p>Substituir Sistema Gerado? Não</p> <p>Usuário Inserido? Não</p> <p>Criar Armazenados? Sim</p> <p>Salvar armazenados? Sim</p> <p>Executar Armazenados? Não</p> <p>Configuração? Não</p>

Tabela 65. Descrições de campo UA_OfferTemplAttr (continuação)

Nome do Campo	Tipo	Nulo?	Descrição	Comprimento	Atributos Adicionais
StringValue	VARCHAR	NULL	<p>Apenas um desses 3 campos, Valor de Sequência, NumberValue ou DatetimeValue, é preenchido para qualquer linha. O campo preenchido é baseado no UA_AttributeDef. O campo AttributeType para este AttributeID. A moeda é preenchida no NumberValue.</p> <p>Valores válidos:Para texto de formato livre (UA_AttributeDef.EnumType = 0) ou lista suspensa modificável (UA_AttributeDef.EnumType = 2), quaisquer caracteres de texto menos os caracteres especiais não permitidos padrão no texto. Para a lista suspensa fixa (UA_AttributeDef.EnumType = 1), esse valor deve ser um dos valores armazenados no UA_EnumAttrValues para o AttributeID.</p>	1024	<p>É Chave Primária? Não</p> <p>É Chave Estrangeira? Não</p> <p>Campo Obrigatório? Não</p> <p>Sistema Gerado? Não</p> <p>Substituir Sistema Gerado? Não</p> <p>Usuário Inserido? Sim</p> <p>Criar Armazenados? Sim</p> <p>Salvar armazenados? Sim</p> <p>Executar Armazenados? Não</p> <p>Configuração? Não</p>
NumberValue	DOUBLE	NULL	<p>Apenas um desses 3 campos, Valor de Sequência, NumberValue ou DatetimeValue, é preenchido para qualquer linha. O campo preenchido é baseado no UA_AttributeDef. O campo AttributeType para este AttributeID. A moeda é preenchida no NumberValue.</p> <p>Valores válidos:Valor numérico válido</p>	53	<p>É Chave Primária? Não</p> <p>É Chave Estrangeira? Não</p> <p>Campo Obrigatório? Não</p> <p>Sistema Gerado? Não</p> <p>Substituir Sistema Gerado? Não</p> <p>Usuário Inserido? Sim</p> <p>Criar Armazenados? Sim</p> <p>Salvar armazenados? Sim</p> <p>Executar Armazenados? Não</p> <p>Configuração? Não</p>

Tabela 65. Descrições de campo UA_OfferTemplAttr (continuação)

Nome do Campo	Tipo	Nulo?	Descrição	Comprimento	Atributos Adicionais
DatetimeValue	TIMESTAMP	NULL	<p>Apenas um desses 3 campos, Valor de Sequência, NumberValue ou DatetimeValue, é preenchido para qualquer linha. O campo preenchido é baseado no UA_AttributeDef. O campo AttributeType para este AttributeID. A moeda é preenchida no NumberValue.</p> <p>Valores Válidos: Data/hora válida</p>	23,3	<p>É Chave Primária? Não</p> <p>É Chave Estrangeira? Não</p> <p>Campo Obrigatório? Não</p> <p>Sistema Gerado? Não</p> <p>Substituir Sistema Gerado? Não</p> <p>Usuário Inserido? Sim</p> <p>Criar Armazenados? Sim</p> <p>Salvar armazenados? Sim</p> <p>Executar Armazenados? Não</p> <p>Configuração? Não</p>
IsParameter	INTEGER	NULL	<p>Especifica se o atributo de oferta é parametrizado (por exemplo, se o usuário pode alterar o valor no momento em que a oferta é designada para uma célula em um CSP). As versões de oferta são criadas automaticamente com base nas permutações exclusivas de atributos de ofertas parametrizados.</p> <p>**Quando um modelo de oferta tiver sido usado (por exemplo, uma oferta foi criada usando esse modelo de oferta), a parametrização dos atributos de oferta associados com o modelo de oferta não podem ser alterados.</p> <p>Valores válidos:0=estático; 1=parametrizados</p>	10	<p>É Chave Primária? Não</p> <p>É Chave Estrangeira? Não</p> <p>Campo Obrigatório? Sim</p> <p>Sistema Gerado? Não</p> <p>Substituir Sistema Gerado? Não</p> <p>Usuário Inserido? Sim</p> <p>Criar Armazenados? Sim</p> <p>Salvar armazenados? Sim</p> <p>Executar Armazenados? Não</p> <p>Configuração? Não</p>

Tabela 65. Descrições de campo UA_OfferTemplAttr (continuação)

Nome do Campo	Tipo	Nulo?	Descrição	Comprimento	Atributos Adicionais
IsHidden	INTEGER	NULL	<p>Especifica se o atributo de oferta está oculto (ou seja, se o atributo de oferta é exibido para o usuário ao criar ou visualizar uma oferta). Os atributos ocultos devem possuir um valor padrão quando o modelo de oferta é criado. **Quando um modelo de oferta tiver sido usado (ou seja, uma oferta tiver sido criada usando esse modelo de oferta), o estado oculto dos atributos de ofertas associados com modelo de oferta não pode ser alterado.</p> <p>Valores válidos:0=exibido; 1=oculto</p>	10	<p>É Chave Primária? Não</p> <p>É Chave Estrangeira? Não</p> <p>Campo Obrigatório? Sim</p> <p>Sistema Gerado? Não</p> <p>Substituir Sistema Gerado? Não</p> <p>Usuário Inserido? Sim</p> <p>Criar Armazenados? Sim</p> <p>Salvar armazenados? Sim</p> <p>Executar Armazenados? Não</p> <p>Configuração? Não</p>
DisplayOrder	INTEGER	NULL	<p>Um número de sequência interno que especifica a ordem na qual os atributos de oferta estão quando um usuário está criando, editando ou visualizando uma oferta. O usuário controla a ordem de exibição dos atributos de oferta movendo-os para cima e para baixo na página Atributo de Oferta do assistente Definição do Modelo de Oferta. **Quando um modelo de oferta tiver sido usado (ou seja, uma oferta tiver sido criada usando esse modelo de oferta), a ordem dos atributos de oferta associados com o modelo de oferta não pode ser alterada.</p> <p>Valores válidos:Número inteiro positivo que começa com um e incrementado por um para cada atributo de oferta no modelo de oferta.</p>	10	<p>É Chave Primária? Não</p> <p>É Chave Estrangeira? Não</p> <p>Campo Obrigatório? Sim</p> <p>Sistema Gerado? Não</p> <p>Substituir Sistema Gerado? Não</p> <p>Usuário Inserido? Sim</p> <p>Criar Armazenados? Sim</p> <p>Salvar armazenados? Sim</p> <p>Executar Armazenados? Não</p> <p>Configuração? Não</p>

Tabela 66. Tabelas-pai UA_OfferTemplAttr

Nome da tabela	Descrição
UA_OfferTemplate	Essa tabela contém uma linha para cada modelo de oferta definido no sistema (esses são utilizados para criar ofertas). Para cada modelo de oferta, ela define o número de códigos de oferta, seus formatos e o gerador de código de oferta; o formato de código de tratamento e o gerador; além de metadados do modelo de oferta geral.
UA_AttributeDef	A tabela UA_AttributeDef contém as definições do sistema e dos atributos customizados para ofertas e células (os atributos customizados de campanha são armazenados na tabela UA_CampAttribute). Atributos definidos pelo sistema têm o campo SystemDefined=1. As ofertas (OfferTemplates, Offers, OfferHistory) e as Células usam essas definições de atributos. Esta tabela é gravada para quando o botão Salvar é chamado da página de definição de atributo customizado. Cada atributo cria uma linha nesta tabela, identificado pelo ID exclusivo de AttributeID. Após um atributo ser inicialmente criado, alguns campos como AttributeType e campos de Comprimento não podem ser modificados (consulte os campos individuais para obter informações adicionais).

UA_OfferToProduct

Essa tabela armazena as informações sobre o relacionamento entre as ofertas e produtos, especificado pelo campo "Ofertas relevantes" (necessário para uma oferta). Ela só será preenchida se o usuário especificar um valor para o campo Ofertas Relevantes de uma oferta.

Tabela 67. Descrições de campo UA_OfferToProduct

Nome do Campo	Tipo	Nulo?	Descrição	Comprimento	Atributos Adicionais
OfferID	BIGINT	NULL	O OfferID para o qual a consulta do produto está sendo definida (critérios inseridos no campo de atributo de oferta de produtos relacionados. Valores válidos: Qualquer OfferID válido na tabela UA_Offer	19	<p>É Chave Primária? Não</p> <p>É Chave Estrangeira? Sim</p> <p>Campo Obrigatório? Sim</p> <p>Sistema Gerado? Sim</p> <p>Substituir Sistema Gerado? Não</p> <p>Usuário Inserido? Não</p> <p>Criar Armazenados? Sim</p> <p>Salvar armazenados? Sim</p> <p>Executar Armazenados? Não</p> <p>Configuração? Não</p>

Tabela 67. Descrições de campo UA_OfferToProduct (continuação)

Nome do Campo	Tipo	Nulo?	Descrição	Comprimento	Atributos Adicionais
ProductCondition	VARCHAR	NOT NULL	<p>A consulta com base em um ou mais atributos que define o conjunto de IDs do Produto associados a essa oferta.</p> <p>Valores válidos: Sequência de texto representando uma consulta válida construída nos atributos de oferta</p>	2048	<p>É Chave Primária? Não</p> <p>É Chave Estrangeira? Não</p> <p>Campo Obrigatório? Sim</p> <p>Sistema Gerado? Não</p> <p>Substituir Sistema Gerado? Não</p> <p>Usuário Inserido? Sim</p> <p>Criar Armazenados? Sim</p> <p>Salvar armazenados? Sim</p> <p>Executar Armazenados? Não</p> <p>Configuração? Não</p>

Tabela 68. Tabelas-pai UA_OfferToProduct

Nome da tabela	Descrição
UA_Offer	Essa tabela armazena informações básicas sobre as ofertas. Todos os atributos de oferta agora são armazenados na tabela do UA_OfferAttribute. Cada oferta é associada com o Modelo de Oferta que foi usado para criar a oferta. Durante a criação da oferta, o criador pode alterar os valores para os atributos estáticos e valores padrão para os atributos parametrizados. Os valores reais dos atributos parametrizados são designados no tempo de design do fluxograma ou no tempo de execução do fluxograma.

UA_Personalization

Armazena as configurações de personalização na página inicial. Os itens de personalização incluem itens visualizados recentemente para campanhas e sessões.

Tabela 69. Descrições de campo UA_Personalization

Nome do Campo	Tipo	Nulo?	Descrição	Comprimento	Atributos Adicionais
UserID	BIGINT	NULL	ID de usuário do Marketing Platform ao qual o item de personalização está associado. Valores válidos: UserID válido no Marketing Platform **O valor pode ser inválido se o usuário do Marketing Platform for subsequentemente excluído.	19	É Chave Primária? Não É Chave Estrangeira? Não Campo Obrigatório? Sim Sistema Gerado? Sim Substituir Sistema Gerado? Não Usuário Inserido? Não Criar Armazenados? Sim Salvar armazenados? Sim Executar Armazenados? Não Configuração? Não

Tabela 69. Descrições de campo UA_Personalization (continuação)

Nome do Campo	Tipo	Nulo?	Descrição	Comprimento	Atributos Adicionais
Palavra-chave	VARCHAR	NULL	<p>O ID exclusivo interno usado para atualizar e excluir informações. Ele é gerado usando o horário atual do sistema em milissegundos no momento de criação.</p> <p>Valores válidos: Número inteiro válido</p>	64	<p>É Chave Primária? Não</p> <p>É Chave Estrangeira? Não</p> <p>Campo Obrigatório? Sim</p> <p>Sistema Gerado? Sim</p> <p>Substituir Sistema Gerado? Não</p> <p>Usuário Inserido? Não</p> <p>Criar Armazenados? Sim</p> <p>Salvar armazenados? Sim</p> <p>Executar Armazenados? Não</p> <p>Configuração? Não</p>
Nome	VARCHAR	NULL	<p>Especifica o nome do item/objeto personalizado. Se a Categoria for "CUSTOMBOOKMARK", esse campo contém o nome Link Customizado inserido pelo usuário (criado da seção "Meus Links Customizados" da Página Inicial). Se a Categoria for "PAGEPREFERENCES", esse campo contém o nome da página, como "HOMEPAGE". Se a categoria for "RECENTLYUSED", esse campo contém o tipo do objeto, como "CAMPAIGNS", "SESSIONS".</p> <p>Valores válidos:"Página Inicial", "Campaign", "Sessões", "CustomBookMark"</p>	64	<p>É Chave Primária? Não</p> <p>É Chave Estrangeira? Não</p> <p>Campo Obrigatório? Sim</p> <p>Sistema Gerado? Sim</p> <p>Substituir Sistema Gerado? Não</p> <p>Usuário Inserido? Não</p> <p>Criar Armazenados? Sim</p> <p>Salvar armazenados? Sim</p> <p>Executar Armazenados? Não</p> <p>Configuração? Não</p>

Tabela 69. Descrições de campo UA_Personalization (continuação)

Nome do Campo	Tipo	Nulo?	Descrição	Comprimento	Atributos Adicionais
Categoria	VARCHAR	NULL	Especifica o tipo da categoria de personalização. Valores válidos: "CustomBookmark", "RecentlyUsed", "PagePreferences"	64	<p>É Chave Primária? Não</p> <p>É Chave Estrangeira? Não</p> <p>Campo Obrigatório? Sim</p> <p>Sistema Gerado? Sim</p> <p>Substituir Sistema Gerado? Não</p> <p>Usuário Inserido? Não</p> <p>Criar Armazenados? Sim</p> <p>Salvar armazenados? Sim</p> <p>Executar Armazenados? Não</p> <p>Configuração? Não</p>
Dados	VARCHAR	NULL	Contém os dados usados para exibir o item personalizado. Normalmente são um bloco de xml.	2048	<p>É Chave Primária? Não</p> <p>É Chave Estrangeira? Não</p> <p>Campo Obrigatório? Sim</p> <p>Sistema Gerado? Sim</p> <p>Substituir Sistema Gerado? Não</p> <p>Usuário Inserido? Não</p> <p>Criar Armazenados? Sim</p> <p>Salvar armazenados? Sim</p> <p>Executar Armazenados? Não</p> <p>Configuração? Não</p>

Tabela 69. Descrições de campo UA_Personalization (continuação)

Nome do Campo	Tipo	Nulo?	Descrição	Comprimento	Atributos Adicionais
CreateDate	TIMESTAMP	NULL	Data e hora do servidor que o objeto foi criado. Valores Válidos: Data/hora válida	23,3	<p>É Chave Primária? Não</p> <p>É Chave Estrangeira? Não</p> <p>Campo Obrigatório? Sim</p> <p>Sistema Gerado? Sim</p> <p>Substituir Sistema Gerado? Não</p> <p>Usuário Inserido? Não</p> <p>Criar Armazenados? Sim</p> <p>Salvar armazenados? Não</p> <p>Executar Armazenados? Não</p> <p>Configuração? Sim</p>
UpdateDate	TIMESTAMP	NULL	A última data e hora do servidor que o objeto foi atualizado (editado e salvo); igual ao CreateDate para a criação do objeto inicial. Valores Válidos: Data/hora válida	23,3	<p>É Chave Primária? Não</p> <p>É Chave Estrangeira? Não</p> <p>Campo Obrigatório? Sim</p> <p>Sistema Gerado? Sim</p> <p>Substituir Sistema Gerado? Não</p> <p>Usuário Inserido? Não</p> <p>Criar Armazenados? Sim</p> <p>Salvar armazenados? Sim</p> <p>Executar Armazenados? Não</p> <p>Configuração? Sim</p>

UA_Product

Essa tabela é fornecida pelo cliente e deve minimamente conter um campo ProductID que identifica exclusivamente cada produto. Quaisquer outros campos são opcionais, mas na prática é necessário fornecer campos para que o usuário consulte contra para definir o conjunto de produtos de qualificação relacionados uns aos outros. Espera-se que esse campo seja preenchido e comumente usado para respostas conclusivas (por exemplo, para grupos de controle de validação).

Tabela 70. Descrições de campo UA_Product

Nome do Campo	Tipo	Nulo?	Descrição	Comprimento	Atributos Adicionais
ProductID	BIGINT	NOT NULL	Identificador exclusivo do produto. Valores válidos: Número inteiro válido	19	É Chave Primária? Sim É Chave Estrangeira? Não Campo Obrigatório? Sim Sistema Gerado? Não Substituir Sistema Gerado? Não Usuário Inserido? Não Criar Armazenados? Não Salvar armazenados? Não Executar Armazenados? Não Configuração? Sim

Tabela 70. Descrições de campo UA_Product (continuação)

Nome do Campo	Tipo	Nulo?	Descrição	Comprimento	Atributos Adicionais
UserDefinedFields	INTEGER	NULL	Marcador para campos fornecido pelo cliente para ser utilizado para consultar e identificar produtos relacionados. Valores válidos: Tipo de dados válido	10	É Chave Primária? Não É Chave Estrangeira? Não Campo Obrigatório? Não Sistema Gerado? Não Substituir Sistema Gerado? Não Usuário Inserido? Não Criar Armazenados? Não Salvar armazenados? Não Executar Armazenados? Não Configuração? Sim

Tabela 71. Tabelas-filho UA_Product

Nome da tabela	Descrição
UA_ProductIndex	Essa tabela armazena o relacionamento muito-para-muitos entre produtos e ofertas, com base nos ProductIDs que correspondem à "consulta de produto" associada a uma oferta (do campo Ofertas Relacionadas). É usada para solucionar rapidamente a configuração de produtos associados com uma oferta específica para o rastreamento de resposta sem ter que executar novamente a consulta UA_OfferToProduct.Condition. Essa tabela é periodicamente preenchida/atualizada pelo programa Java, intervalo configurado no IBM Marketing Platform (parâmetros de lista).

UA_ProductIndex

Essa tabela armazena o relacionamento muito-para-muitos entre produtos e ofertas, com base nos ProductIDs que correspondem à "consulta de produto" associada a uma oferta (do campo Ofertas Relacionadas). É usada para solucionar rapidamente a configuração de produtos associados com uma oferta específica para o rastreamento de resposta sem ter que executar novamente a consulta UA_OfferToProduct.Condition. Essa tabela é periodicamente preenchida/atualizada pelo programa Java, intervalo configurado no IBM Marketing Platform (parâmetros de lista).

Tabela 72. Descrições de campo UA_ProductIndex

Nome do Campo	Tipo	Nulo?	Descrição	Comprimento	Atributos Adicionais
OfferID	BIGINT	NOT NULL	ID de oferta para a oferta à qual o produto está associado. Valores válidos: Qualquer OfferID válido da tabela UA_Offer	19	<p>É Chave Primária? Sim</p> <p>É Chave Estrangeira? Sim</p> <p>Campo Obrigatório? Sim</p> <p>Sistema Gerado? Sim</p> <p>Substituir Sistema Gerado? Não</p> <p>Usuário Inserido? Não</p> <p>Criar Armazenados? Não</p> <p>Salvar armazenados? Não</p> <p>Executar Armazenados? Não</p> <p>Configuração? Sim</p>
ProductID	BIGINT	NOT NULL	ID do produto para o produto ao qual a oferta está associada. Valores válidos: Qualquer ProductID válido da tabela UA_Product	19	<p>É Chave Primária? Sim</p> <p>É Chave Estrangeira? Sim</p> <p>Campo Obrigatório? Sim</p> <p>Sistema Gerado? Sim</p> <p>Substituir Sistema Gerado? Não</p> <p>Usuário Inserido? Não</p> <p>Criar Armazenados? Não</p> <p>Salvar armazenados? Não</p> <p>Executar Armazenados? Sim</p> <p>Configuração? Não</p>

Tabela 73. Tabelas-pai UA_ProductIndex

Nome da tabela	Descrição
UA_Product	Essa tabela é fornecida pelo cliente e deve minimamente conter um campo ProductID que identifica exclusivamente cada produto. Quaisquer outros campos são opcionais, mas na prática é necessário fornecer campos para que o usuário consulte contra para definir o conjunto de produtos de qualificação relacionados uns aos outros. Espera-se que esse campo seja preenchido e comumente usado para respostas conclusivas (por exemplo, para grupos de controle de validação).
UA_Offer	Essa tabela armazena informações básicas sobre as ofertas. Todos os atributos de oferta agora são armazenados na tabela do UA_OfferAttribute. Cada oferta é associada com o Modelo de Oferta que foi usado para criar a oferta. Durante a criação da oferta, o criador pode alterar os valores para os atributos estáticos e valores padrão para os atributos parametrizados. Os valores reais dos atributos parametrizados são designados no tempo de design do fluxograma ou no tempo de execução do fluxograma.

UA_ResponseHistory

Tabela criada pelo usuário que armazena os campos de rastreamento de resposta necessários (AudienceID, TreatmentInstID, data de resposta, tipo de resposta e assim por diante) além de quaisquer campos rastreados adicionalmente referidos pelo usuário. Há uma tabela de histórico de resposta separada para cada nível de público. As linhas nessa tabela são gravadas pelo processo de resposta.

Tabela 74. Descrições de campo UA_ResponseHistory

Nome do Campo	Tipo	Nulo?	Descrição	Comprimento	Atributos Adicionais
CustomerID	BIGINT	NOT NULL	Esse campo representa o nível de público (que pode incluir um ou mais campos). Esses campos são automaticamente retirados com base no nível de audiência de entrada atual das células de entrada. Valores válidos: Quaisquer campos de ID de público válido	19	<p>É Chave Primária? Sim</p> <p>É Chave Estrangeira? Não</p> <p>Campo Obrigatório? Sim</p> <p>Sistema Gerado? Sim</p> <p>Substituir Sistema Gerado? Não</p> <p>Usuário Inserido? Não</p> <p>Criar Armazenados? Não</p> <p>Salvar armazenados? Não</p> <p>Executar Armazenados? Sim</p> <p>Configuração? Não</p>

Tabela 74. Descrições de campo UA_ResponseHistory (continuação)

Nome do Campo	Tipo	Nulo?	Descrição	Comprimento	Atributos Adicionais
TreatmentInstID	BIGINT	NOT NULL	<p>Identifica a instância de tratamento para a qual esse cliente respondeu</p> <p>Valores válidos: Qualquer TreatmentInstID válido da tabela UA_Treatment</p>	19	<p>É Chave Primária? Sim</p> <p>É Chave Estrangeira? Sim</p> <p>Campo Obrigatório? Sim</p> <p>Sistema Gerado? Sim</p> <p>Substituir Sistema Gerado? Não</p> <p>Usuário Inserido? Não</p> <p>Criar Armazenados? Não</p> <p>Salvar armazenados? Não</p> <p>Executar Armazenados? Sim</p> <p>Configuração? Não</p>
ResponsePackID	BIGINT	NOT NULL	<p>Agrupa diversas linhas gravadas na tabela de Histórico de Resposta criada de uma única linha/transação da entrada "tabela de ação" na caixa de processo de Resposta. Por exemplo, para diversas atribuições e fracionadas, a mesma "ação" executada por um indivíduo pode contar como respostas para diversas instâncias de tratamento.</p> <p>Valores válidos: Número inteiro válido</p>	19	<p>É Chave Primária? Sim</p> <p>É Chave Estrangeira? Não</p> <p>Campo Obrigatório? Sim</p> <p>Sistema Gerado? Sim</p> <p>Substituir Sistema Gerado? Não</p> <p>Usuário Inserido? Não</p> <p>Criar Armazenados? Não</p> <p>Salvar armazenados? Não</p> <p>Executar Armazenados? Sim</p> <p>Configuração? Não</p>

Tabela 74. Descrições de campo UA_ResponseHistory (continuação)

Nome do Campo	Tipo	Nulo?	Descrição	Comprimento	Atributos Adicionais
ResponseDateTime	TIMESTAMP	NOT NULL	<p>A data/hora da resposta (isso é configurado pelo usuário na caixa de processo de Resposta da "Data de resposta"; se deixado em branco, será a data/hora de execução do processo de resposta).</p> <p>Valores Válidos: Data/hora válida</p>	23,3	<p>É Chave Primária? Não</p> <p>É Chave Estrangeira? Não</p> <p>Campo Obrigatório? Sim</p> <p>Sistema Gerado? Sim</p> <p>Substituir Sistema Gerado? Não</p> <p>Usuário Inserido? Não</p> <p>Criar Armazenados? Não</p> <p>Salvar armazenados? Não</p> <p>Executar Armazenados? Sim</p> <p>Configuração? Não</p>
WithinDateRangeFlg	INTEGER	NULL	<p>Especifica se a resposta foi anterior à data de expiração de oferta (ou seja, o ResponseDateTime até a data de expiração da versão de oferta especificada pelo TreatmentInstID).</p> <p>Valores válidos:</p> <ul style="list-style-type: none"> • 0 = fora do intervalo de datas válidas • 1 = dentro do intervalo de datas válido (incluindo as datas de início/término) • 99 = desconhecido 	10	<p>É Chave Primária? Não</p> <p>É Chave Estrangeira? Não</p> <p>Campo Obrigatório? Sim</p> <p>Sistema Gerado? Sim</p> <p>Substituir Sistema Gerado? Não</p> <p>Usuário Inserido? Não</p> <p>Criar Armazenados? Não</p> <p>Salvar armazenados? Não</p> <p>Executar Armazenados? Sim</p> <p>Configuração? Não</p>

Tabela 74. Descrições de campo UA_ResponseHistory (continuação)

Nome do Campo	Tipo	Nulo?	Descrição	Comprimento	Atributos Adicionais
OrigContactedFlg	INTEGER	NULL	<p>Especifica se o customerID estava no grupo de destinos original que recebeu essa oferta específica ou se a resposta foi "viral" com base em algum código passado adiante (campanha, oferta, célula, códigos de tratamento).</p> <p>Valores válidos: "0=não no grupo de destino original que recebeu esse tratamento (marketing viral) 1=no grupo de destino original"</p>	10	<p>É Chave Primária? Não</p> <p>É Chave Estrangeira? Não</p> <p>Campo Obrigatório? Sim</p> <p>Sistema Gerado? Sim</p> <p>Substituir Sistema Gerado? Não</p> <p>Usuário Inserido? Não</p> <p>Criar Armazenados? Não</p> <p>Salvar armazenados? Não</p> <p>Executar Armazenados? Sim</p> <p>Configuração? Não</p>
BestAttrib	INTEGER	NULL	<p>Identifica a "melhor" instância de tratamento para creditar a resposta para quando as medidas de desempenho permitirem a atribuição somente para uma única instância de tratamento.</p> <p>Valores válidos: "0=não creditado como melhor tratamento; 1=atribuído como melhor tratamento"</p>	10	<p>É Chave Primária? Não</p> <p>É Chave Estrangeira? Não</p> <p>Campo Obrigatório? Sim</p> <p>Sistema Gerado? Sim</p> <p>Substituir Sistema Gerado? Não</p> <p>Usuário Inserido? Não</p> <p>Criar Armazenados? Não</p> <p>Salvar armazenados? Não</p> <p>Executar Armazenados? Sim</p> <p>Configuração? Não</p>

Tabela 74. Descrições de campo UA_ResponseHistory (continuação)

Nome do Campo	Tipo	Nulo?	Descrição	Comprimento	Atributos Adicionais
FractionalAttrib	DOUBLE	NULL	<p>Identifica o valor de resposta fracionária para a instância de tratamento que ao executar medições permite diversas instâncias de tratamento possíveis para dividir crédito para a resposta.</p> <p>Valores válidos: Numérico fracionário entre 0-1; soma desses valores para o mesmo ResponsePackID = 1</p>	53	<p>É Chave Primária? Não</p> <p>É Chave Estrangeira? Não</p> <p>Campo Obrigatório? Sim</p> <p>Sistema Gerado? Sim</p> <p>Substituir Sistema Gerado? Não</p> <p>Usuário Inserido? Não</p> <p>Criar Armazenados? Não</p> <p>Salvar armazenados? Não</p> <p>Executar Armazenados? Sim</p> <p>Configuração? Não</p>
DirectResponse	INTEGER	NULL	<p>Valores válidos: 1 = direto, 0 = inferido</p>	10	<p>É Chave Primária? Não</p> <p>É Chave Estrangeira? Não</p> <p>Campo Obrigatório? Sim</p> <p>Sistema Gerado? Sim</p> <p>Substituir Sistema Gerado? Não</p> <p>Usuário Inserido? Não</p> <p>Criar Armazenados? Não</p> <p>Salvar armazenados? Não</p> <p>Executar Armazenados? Sim</p> <p>Configuração? Não</p>

Tabela 74. Descrições de campo UA_ResponseHistory (continuação)

Nome do Campo	Tipo	Nulo?	Descrição	Comprimento	Atributos Adicionais
CustomAttrib	DOUBLE	NULL	Reservado para uso futuro	53	<p>É Chave Primária? Não</p> <p>É Chave Estrangeira? Não</p> <p>Campo Obrigatório? Sim</p> <p>Sistema Gerado? Sim</p> <p>Substituir Sistema Gerado? Não</p> <p>Usuário Inserido? Não</p> <p>Criar Armazenados? Não</p> <p>Salvar armazenados? Não</p> <p>Executar Armazenados? Não</p> <p>Configuração? Não</p>
ResponseTypeID	BIGINT	NULL	<p>Identifica o tipo de resposta</p> <p>Valores válidos: Qualquer ResponseTypeID válido na tabela UA_UsrResponseType</p>	19	<p>É Chave Primária? Não</p> <p>É Chave Estrangeira? Sim</p> <p>Campo Obrigatório? Sim</p> <p>Sistema Gerado? Sim</p> <p>Substituir Sistema Gerado? Não</p> <p>Usuário Inserido? Não</p> <p>Criar Armazenados? Não</p> <p>Salvar armazenados? Não</p> <p>Executar Armazenados? Sim</p> <p>Configuração? Não</p>

Tabela 74. Descrições de campo UA_ResponseHistory (continuação)

Nome do Campo	Tipo	Nulo?	Descrição	Comprimento	Atributos Adicionais
DateID	BIGINT	NULL	ID de data representando as informações de dados da tabela do UA_Date Valores válidos: DateID válido da tabela do UA_Date	19	<p>É Chave Primária? Não</p> <p>É Chave Estrangeira? Sim</p> <p>Campo Obrigatório? Sim</p> <p>Sistema Gerado? Sim</p> <p>Substituir Sistema Gerado? Não</p> <p>Usuário Inserido? Não</p> <p>Criar Armazenados? Não</p> <p>Salvar armazenados? Não</p> <p>Executar Armazenados? Sim</p> <p>Configuração? Sim</p>
TimeID	BIGINT	NULL	Informações de ID de tempo da tabela do UA_Time Valores válidos: TimeID válido do Cronograma	19	<p>É Chave Primária? Não</p> <p>É Chave Estrangeira? Sim</p> <p>Campo Obrigatório? Sim</p> <p>Sistema Gerado? Sim</p> <p>Substituir Sistema Gerado? Não</p> <p>Usuário Inserido? Não</p> <p>Criar Armazenados? Não</p> <p>Salvar armazenados? Não</p> <p>Executar Armazenados? Sim</p> <p>Configuração? Não</p>

Tabela 74. Descrições de campo UA_ResponseHistory (continuação)

Nome do Campo	Tipo	Nulo?	Descrição	Comprimento	Atributos Adicionais
UserDefinedFields	CHAR	NULL	<p>Este é um marcador para uma ou mais colunas definidas pelo usuário nesta tabela (campos rastreados adicionalmente). Esses campos podem ser preenchidos pelo processo de resposta usando o botão "Mais Opções" na guia de criação de log.</p> <p>Valores válidos: Qualquer valor aceito pelo banco de dados com base no tipo de dados</p>	18	<p>É Chave Primária? Não</p> <p>É Chave Estrangeira? Não</p> <p>Campo Obrigatório? Não</p> <p>Sistema Gerado? Não</p> <p>Substituir Sistema Gerado? Não</p> <p>Usuário Inserido? Sim</p> <p>Criar Armazenados? Não</p> <p>Salvar armazenados? Não</p> <p>Executar Armazenados? Sim</p> <p>Configuração? Não</p>
ValueAfter	BIGINT	NULL	<p>Campo adicional usado para os relatórios e o rastreamento de CH-RH</p> <p>Valores válidos: De acordo com o tipo de dados</p>	19	<p>É Chave Primária? Não</p> <p>É Chave Estrangeira? Não</p> <p>Campo Obrigatório? Não</p> <p>Sistema Gerado? Não</p> <p>Substituir Sistema Gerado? Não</p> <p>Usuário Inserido? Sim</p> <p>Criar Armazenados? Sim</p> <p>Salvar armazenados? Sim</p> <p>Executar Armazenados? Sim</p> <p>Configuração? Não</p>

Tabela 74. Descrições de campo UA_ResponseHistory (continuação)

Nome do Campo	Tipo	Nulo?	Descrição	Comprimento	Atributos Adicionais
UsageAfter	BIGINT	NULL	<p>Campo adicional usado para os relatórios e o rastreamento de CH-RH</p> <p>Valores válidos: De acordo com o tipo de dados</p>	19	<p>É Chave Primária? Não</p> <p>É Chave Estrangeira? Não</p> <p>Campo Obrigatório? Não</p> <p>Sistema Gerado? Não</p> <p>Substituir Sistema Gerado? Não</p> <p>Usuário Inserido? Sim</p> <p>Criar Armazenados? Sim</p> <p>Salvar armazenados? Sim</p> <p>Executar Armazenados? Sim</p> <p>Configuração? Não</p>
ResponseRevenue	BIGINT	NULL	<p>Campo adicional usado para os relatórios e o rastreamento de CH-RH</p> <p>Valores válidos: De acordo com o tipo de dados</p>	19	<p>É Chave Primária? Não</p> <p>É Chave Estrangeira? Não</p> <p>Campo Obrigatório? Não</p> <p>Sistema Gerado? Não</p> <p>Substituir Sistema Gerado? Não</p> <p>Usuário Inserido? Sim</p> <p>Criar Armazenados? Sim</p> <p>Salvar armazenados? Sim</p> <p>Executar Armazenados? Sim</p> <p>Configuração? Não</p>

Tabela 74. Descrições de campo UA_ResponseHistory (continuação)

Nome do Campo	Tipo	Nulo?	Descrição	Comprimento	Atributos Adicionais
SalesCost	BIGINT	NULL	<p>Campo adicional usado para os relatórios e o rastreamento de CH-RH</p> <p>Valores válidos: De acordo com o tipo de dados</p>	19	<p>É Chave Primária? Não</p> <p>É Chave Estrangeira? Não</p> <p>Campo Obrigatório? Não</p> <p>Sistema Gerado? Não</p> <p>Substituir Sistema Gerado? Não</p> <p>Usuário Inserido? Sim</p> <p>Criar Armazenados? Sim</p> <p>Salvar armazenados? Sim</p> <p>Executar Armazenados? Sim</p> <p>Configuração? Não</p>
ResponseChannel	VARCHAR	NULL	<p>Campo adicional usado para os relatórios e o rastreamento de CH-RH</p> <p>Valores válidos: De acordo com o tipo de dados</p>	16	<p>É Chave Primária? Não</p> <p>É Chave Estrangeira? Não</p> <p>Campo Obrigatório? Não</p> <p>Sistema Gerado? Não</p> <p>Substituir Sistema Gerado? Não</p> <p>Usuário Inserido? Sim</p> <p>Criar Armazenados? Sim</p> <p>Salvar armazenados? Sim</p> <p>Executar Armazenados? Sim</p> <p>Configuração? Não</p>

Tabela 75. Tabelas-pai UA_ResponseHistory

Nome da tabela	Descrição
UA_UsrResponseType	Tabela definida pelo usuário no tempo de implementação que armazena a lista de tipos de resposta com suas descrições. Quando configurados, os conteúdos dessa tabela são exibidos na configuração de um processo de Resposta.
UA_Treatment	Armazena todos os tratamentos (intersecção de versões para células de destino em um ponto no tempo (executar instância) e dados relacionados. Se diversas ofertas forem designadas para uma célula, há diversas linhas na tabela de tratamento (um tratamento para cada versão de oferta fornecida para a célula). Se a personalização de ofertas for usada, um tratamento é criado para cada permutação exclusiva de atributos de ofertas (versão de oferta) usadas (e HasDetailHistory=1 e informações de contato são armazenadas em uma tabela separada, UA_DtlContactHistory). Esses dados são preenchidos durante uma execução de produção de um CSP somente quando a criação de log estiver ativado.
UA_Time	Essa tabela retém informações de horário identificando informações sobre as horas e minutos para um determinado momento. É usada para facilitar o relatório. Essa tabela deve ser preenchida como parte da configuração de implementação.
UA_Calendar	Essa tabela retém as informações da agenda identificando as informações sobre os trimestres do calendário, dias da semana, primeiros e últimos dias da semana, etc. Ela é usada para facilitar o relatório ao longo do tempo. É esperado que essa tabela seja customizada pelos clientes durante a implementação. É de responsabilidade da implementação assegurar que as datas referidas no histórico de contato estejam contidos no tempo abordado por essa tabela.

UA_RespTypeMapping

A tabela UA_RespTypeMapping coordena a transferência de dados entre as tabelas IBM Campaign e eMessage para suportar a integração da oferta. Essa tabela mapeia o CampaignRespTypeID no UA_UsrResponseType para o EMessageRespTypeID em UACE_ResponseType. Nota: Os mapeamentos de tipo de resposta pré-definidos para Campaign-eMessage ETL são definido como a seguir (CampaignRespTypeID,EMessageRespTypeID,ApplicationType): 9,1,3 para Clique de Link; 10,14,3 para Página de Entrada; e 11,18,3 para Mensagem de Resposta SMS.

Tabela 76. Descrições de campo UA_RespTypeMapping

Nome do Campo	Tipo	Nulo?	Descrição	Comprimento	Atributos Adicionais
CampaignRespTypeID	BIGINT	NOT NULL	Um campo numérico que deve corresponder ao valor definido na coluna ResponseTypeID, na tabela UA_UsrResponseType.	19	É Chave Primária? Não
EMessageRespTypeID	BIGINT	NOT NULL	Um campo numérico que deve corresponder a um valor definido na coluna ResponseTypeID na tabela UACE_ResponseType.	19	É Chave Primária? Não
ApplicationType	INTEGER	NULL	O ApplicationType de 3 indica eMessage e não deve ser alterado.	10	É Chave Primária? Não

UA_SegMembership

Essa tabela contém os membros de cada segmento estratégico (pode ser um relacionamento muitos-para-muitos). Há uma tabela SegMembership por nível de público. Só é preenchido se a tabela de sistema é mapeado. É necessário para ser mapeado para o IBM Contact Optimization (ACO) para a função. É atualizado para conter os membros mais recentes todas as vezes em que o processo CreateSeg que cria é executado na produção.

Tabela 77. Descrições de campo UA_SegMembership

Nome do Campo	Tipo	Nulo?	Descrição	Comprimento	Atributos Adicionais
SegmentID	BIGINT	NOT NULL	O ID de segmento. Valores válidos: Qualquer SegmentID válido na tabela UA_Segment	19	É Chave Primária? Não É Chave Estrangeira? Não Campo Obrigatório? Sim Sistema Gerado? Sim Substituir Sistema Gerado? Não Usuário Inserido? Não Criar Armazenados? Não Salvar armazenados? Não Executar Armazenados? Sim Configuração? Não

Tabela 77. Descrições de campo UA_SegMembership (continuação)

Nome do Campo	Tipo	Nulo?	Descrição	Comprimento	Atributos Adicionais
CustomerID	BIGINT	NOT NULL	<p>Este é um marcador para um ou mais campos de público representando a entidade de marketing. Esse CustomerID é um membro do segmento estratégico especificado.</p> <p>Valores válidos: Qualquer conjunto válido de valores de ID de público</p>	19	<p>É Chave Primária? Não</p> <p>É Chave Estrangeira? Não</p> <p>Campo Obrigatório? Sim</p> <p>Sistema Gerado? Sim</p> <p>Substituir Sistema Gerado? Não</p> <p>Usuário Inserido? Não</p> <p>Criar Armazenados? Não</p> <p>Salvar armazenados? Não</p> <p>Executar Armazenados? Sim</p> <p>Configuração? Não</p>

UA_Segment

Essa tabela armazena informações nos segmentos estratégicos criados pelo processo Criar Segmento. É preenchida quando um processo de CreateSeg é criado e salvo em um fluxograma e, subsequentemente, atualizado quando o processo CreateSeg é executado. Uma cópia temporária da linha é criada (com TempFlag=1) quando o fluxograma contendo a caixa de processo CreateSeg estiver sendo editada ou executada.

Tabela 78. Descrições de campo UA_Segment

Nome do Campo	Tipo	Nulo?	Descrição	Comprimento	Atributos Adicionais
SegmentID	BIGINT	NOT NULL	<p>Identificador exclusivo do segmento. Esse ID é designado pelo sistema quando um segmento é criado.</p> <p>Valores Válidos: número inteiro positivo exclusivo globalmente dentro dos valores do parâmetro de configuração internalIDLowerLimit e internalIDUpperLimit para os valores gerados (pode ser fora desse intervalo para campanhas importadas de outro sistema usando sesutil).</p>	19	<p>É Chave Primária? Sim</p> <p>É Chave Estrangeira? Não</p> <p>Campo Obrigatório? Sim</p> <p>Sistema Gerado? Sim</p> <p>Substituir Sistema Gerado? Não</p> <p>Usuário Inserido? Não</p> <p>Criar Armazenados? Sim</p> <p>Salvar armazenados? Não</p> <p>Executar Armazenados? Não</p> <p>Configuração? Não</p>
Nome	VARCHAR	NULL	<p>Nome do segmento estratégico; deve ser exclusivo com a pasta na qual o segmento é criado.</p> <p>Valores Válidos: qualquer caractere de texto, menos os caracteres especiais desaprovedos por padrão</p>	64	<p>É Chave Primária? Não</p> <p>É Chave Estrangeira? Não</p> <p>Campo Obrigatório? Sim</p> <p>Sistema Gerado? Não</p> <p>Substituir Sistema Gerado? Não</p> <p>Usuário Inserido? Sim</p> <p>Criar Armazenados? Sim</p> <p>Salvar armazenados? Sim</p> <p>Executar Armazenados? Não</p> <p>Configuração? Não</p>

Tabela 78. Descrições de campo UA_Segment (continuação)

Nome do Campo	Tipo	Nulo?	Descrição	Comprimento	Atributos Adicionais
Descrição	VARCHAR	NULL	<p>Opcional, inserido pelo usuário, descrição de texto de formato livre do segmento estratégico.</p> <p>Valores Válidos: qualquer caractere de texto menos os caracteres especiais desaprovados por padrão no texto</p>	1024	<p>É Chave Primária? Não</p> <p>É Chave Estrangeira? Não</p> <p>Campo Obrigatório? Não</p> <p>Sistema Gerado? Não</p> <p>Substituir Sistema Gerado? Não</p> <p>Usuário Inserido? Sim</p> <p>Criar Armazenados? Sim</p> <p>Salvar armazenados? Sim</p> <p>Executar Armazenados? Não</p> <p>Configuração? Não</p>
FolderID	BIGINT	NULL	<p>ID da pasta para a pasta em que o objeto está armazenado. O valor é preenchido automaticamente baseado na pasta em que o objeto está armazenado. O usuário pode alterar esse valor "movendo" o objeto para uma pasta diferente. **Pastas de segmentos são criadas do lado da web.</p> <p>Valores válidos: Qualquer valor de FolderID válido existente na tabela UA_Folder</p>	19	<p>É Chave Primária? Não</p> <p>É Chave Estrangeira? Sim</p> <p>Campo Obrigatório? Sim</p> <p>Sistema Gerado? Sim</p> <p>Substituir Sistema Gerado? Não</p> <p>Usuário Inserido? Não</p> <p>Criar Armazenados? Sim</p> <p>Salvar armazenados? Sim</p> <p>Executar Armazenados? Não</p> <p>Configuração? Não</p>

Tabela 78. Descrições de campo UA_Segment (continuação)

Nome do Campo	Tipo	Nulo?	Descrição	Comprimento	Atributos Adicionais
CreateDate	TIMESTAMP	NULL	Data e hora do servidor em que o segmento foi criado. Valores Válidos: Data/hora válida	23,3	<p>É Chave Primária? Não</p> <p>É Chave Estrangeira? Não</p> <p>Campo Obrigatório? Sim</p> <p>Sistema Gerado? Sim</p> <p>Substituir Sistema Gerado? Não</p> <p>Usuário Inserido? Não</p> <p>Criar Armazenados? Sim</p> <p>Salvar armazenados? Não</p> <p>Executar Armazenados? Não</p> <p>Configuração? Sim</p>
CreateBy	INTEGER	NULL	ID do usuário do Marketing Platform para o usuário que criou o segmento. Valores Válidos: ID do Usuário do Marketing Platform Válido	10	<p>É Chave Primária? Não</p> <p>É Chave Estrangeira? Não</p> <p>Campo Obrigatório? Sim</p> <p>Sistema Gerado? Sim</p> <p>Substituir Sistema Gerado? Não</p> <p>Usuário Inserido? Não</p> <p>Criar Armazenados? Sim</p> <p>Salvar armazenados? Não</p> <p>Executar Armazenados? Não</p> <p>Configuração? Não</p>

Tabela 78. Descrições de campo UA_Segment (continuação)

Nome do Campo	Tipo	Nulo?	Descrição	Comprimento	Atributos Adicionais
UpdateDate	TIMESTAMP	NULL	A última data e hora do servidor que o objeto foi atualizado (editado e salvo); igual ao CreateDate para a criação do objeto inicial. Valores Válidos: Data/hora válida	23,3	<p>É Chave Primária? Não</p> <p>É Chave Estrangeira? Não</p> <p>Campo Obrigatório? Sim</p> <p>Sistema Gerado? Sim</p> <p>Substituir Sistema Gerado? Não</p> <p>Usuário Inserido? Não</p> <p>Criar Armazenados? Sim</p> <p>Salvar armazenados? Sim</p> <p>Executar Armazenados? Não</p> <p>Configuração? Sim</p>
UpdateBy	INTEGER	NULL	O ID do usuário do Marketing Platform para o usuário que atualizou o objeto pela última vez; igual ao CreateBy para criação do objeto inicial. Valores Válidos: ID do Usuário do Marketing Platform Válido	10	<p>É Chave Primária? Não</p> <p>É Chave Estrangeira? Não</p> <p>Campo Obrigatório? Sim</p> <p>Sistema Gerado? Sim</p> <p>Substituir Sistema Gerado? Não</p> <p>Usuário Inserido? Não</p> <p>Criar Armazenados? Sim</p> <p>Salvar armazenados? Sim</p> <p>Executar Armazenados? Não</p> <p>Configuração? Não</p>

Tabela 78. Descrições de campo UA_Segment (continuação)

Nome do Campo	Tipo	Nulo?	Descrição	Comprimento	Atributos Adicionais
LastRunDate	TIMESTAMP	NULL	Data e hora do servidor em que o segmento foi executado pela última vez. Esse valor é NULL se nunca tiver sido executada. Valores Válidos: Data/hora válida	23,3	<p>É Chave Primária? Não</p> <p>É Chave Estrangeira? Não</p> <p>Campo Obrigatório? Não</p> <p>Sistema Gerado? Sim</p> <p>Substituir Sistema Gerado? Não</p> <p>Usuário Inserido? Não</p> <p>Criar Armazenados? Não</p> <p>Salvar armazenados? Não</p> <p>Executar Armazenados? Sim</p> <p>Configuração? Sim</p>
RunBy	INTEGER	NULL	ID do usuário do Marketing Platform para o usuário que executou o fluxograma pela última vez que criou o segmento. Esse valor é NULL se nunca tiver sido executada. Valores Válidos: ID do Usuário do Marketing Platform Válido	10	<p>É Chave Primária? Não</p> <p>É Chave Estrangeira? Não</p> <p>Campo Obrigatório? Não</p> <p>Sistema Gerado? Sim</p> <p>Substituir Sistema Gerado? Não</p> <p>Usuário Inserido? Não</p> <p>Criar Armazenados? Não</p> <p>Salvar armazenados? Não</p> <p>Executar Armazenados? Sim</p> <p>Configuração? Sim</p>

Tabela 78. Descrições de campo UA_Segment (continuação)

Nome do Campo	Tipo	Nulo?	Descrição	Comprimento	Atributos Adicionais
SegmentCount	INTEGER	NULL	Número de membros exclusivos (IDs de público) contidos neste segmento estratégico. Esse valor é zero, se o processo CreateSeg ainda não tiver sido executado. Valores válidos: Número inteiro não negativo	10	<p>É Chave Primária? Não</p> <p>É Chave Estrangeira? Não</p> <p>Campo Obrigatório? Não</p> <p>Sistema Gerado? Sim</p> <p>Substituir Sistema Gerado? Não</p> <p>Usuário Inserido? Não</p> <p>Criar Armazenados? Sim</p> <p>Salvar armazenados? Sim</p> <p>Executar Armazenados? Sim</p> <p>Configuração? Não</p>
TempTableName	VARCHAR	NULL	Reservado para uso futuro Valores válidos: NULL	255	<p>É Chave Primária? Não</p> <p>É Chave Estrangeira? Não</p> <p>Campo Obrigatório? Não</p> <p>Sistema Gerado? Sim</p> <p>Substituir Sistema Gerado? Não</p> <p>Usuário Inserido? Não</p> <p>Criar Armazenados? Sim</p> <p>Salvar armazenados? Não</p> <p>Executar Armazenados? Não</p> <p>Configuração? Não</p>

Tabela 78. Descrições de campo UA_Segment (continuação)

Nome do Campo	Tipo	Nulo?	Descrição	Comprimento	Atributos Adicionais
CellFileName	VARCHAR	NULL	<p>Nome do arquivo binário no servidor que contém a lista de CustomerIDs correspondente ao segmento estratégico. O nome do arquivo é baseado no nome do segmento estratégico mais um identificador numérico anexado exclusivo + .bin.</p> <p>Valores válidos: Nome do arquivo válido</p>	255	<p>É Chave Primária? Não</p> <p>É Chave Estrangeira? Não</p> <p>Campo Obrigatório? Não</p> <p>Sistema Gerado? Sim</p> <p>Substituir Sistema Gerado? Não</p> <p>Usuário Inserido? Não</p> <p>Criar Armazenados? Sim</p> <p>Salvar armazenados? Sim</p> <p>Executar Armazenados? Não</p> <p>Configuração? Não</p>
AudienceName	VARCHAR	NULL	<p>Nome do nível de público usado para criar o segmento.</p> <p>Valores válidos: Sequência de nome do nível de público válido</p>	64	<p>É Chave Primária? Não</p> <p>É Chave Estrangeira? Não</p> <p>Campo Obrigatório? Não</p> <p>Sistema Gerado? Sim</p> <p>Substituir Sistema Gerado? Não</p> <p>Usuário Inserido? Não</p> <p>Criar Armazenados? Sim</p> <p>Salvar armazenados? Sim</p> <p>Executar Armazenados? Não</p> <p>Configuração? Não</p>

Tabela 78. Descrições de campo UA_Segment (continuação)

Nome do Campo	Tipo	Nulo?	Descrição	Comprimento	Atributos Adicionais
ActiveFlag	INTEGER	NULL	<p>Especifica se o segmento estratégico é exibido na hierarquia em árvore do segmento. Inicialmente, quando um segmento é criado, ele está ativo. Se um usuário o excluir da GUI da web, ele será configurado como inativo, até que o fluxograma de origem seja executado novamente (reativação).</p> <p>Valores válidos: 0=inativo; 1=ativo</p>	10	<p>É Chave Primária? Não</p> <p>É Chave Estrangeira? Não</p> <p>Campo Obrigatório? Não</p> <p>Sistema Gerado? Sim</p> <p>Substituir Sistema Gerado? Não</p> <p>Usuário Inserido? Não</p> <p>Criar Armazenados? Sim</p> <p>Salvar armazenados? Não</p> <p>Executar Armazenados? Sim</p> <p>Configuração? Não</p>

Tabela 78. Descrições de campo UA_Segment (continuação)

Nome do Campo	Tipo	Nulo?	Descrição	Comprimento	Atributos Adicionais
PolicyID	INTEGER	NULL	<p>ID de política de segurança para o objeto, que determina quais usuários do Marketing Platform têm permissão para acessar esse objeto. A política de segurança para o objeto é configurada automaticamente para a política de segurança da pasta na qual o objeto reside, se o objeto tiver sido criado em uma pasta (não pode ser alterada pelo usuário). O usuário pode alterar a política de segurança do objeto ao movê-lo para uma pasta diferente com uma política de segurança diferente (o usuário requer permissões para "mover" para esse objeto em ambas as políticas de segurança de origem e de destino). É diretamente configurável pelo usuário apenas quando o objeto for criado na pasta raiz de nível superior para esse tipo de objeto (políticas de segurança no qual o usuário tem uma função são exibidas como escolhas).</p> <p>Valores válidos: Qualquer PolicyID válido da tabela usm_policy no IBM Marketing Platform.</p>	10	<p>É Chave Primária? Não</p> <p>É Chave Estrangeira? Não</p> <p>Campo Obrigatório? Sim</p> <p>Sistema Gerado? Sim</p> <p>Substituir Sistema Gerado? Sim</p> <p>Usuário Inserido? Sim</p> <p>Criar Armazenados? Sim</p> <p>Salvar armazenados? Sim</p> <p>Executar Armazenados? Não</p> <p>Configuração? Não</p>

Tabela 78. Descrições de campo UA_Segment (continuação)

Nome do Campo	Tipo	Nulo?	Descrição	Comprimento	Atributos Adicionais
ACLID	INTEGER	NULL	Para uso futuro.	10	<p>É Chave Primária? Não</p> <p>É Chave Estrangeira? Não</p> <p>Campo Obrigatório? Não</p> <p>Sistema Gerado? Não</p> <p>Substituir Sistema Gerado? Não</p> <p>Usuário Inserido? Não</p> <p>Criar Armazenados? Não</p> <p>Salvar armazenados? Não</p> <p>Executar Armazenados? Não</p> <p>Configuração? Não</p>
TempTableDB	VARCHAR	NULL	Valores válidos: Nome de uma origem de dados definida na configuração AM ou uma lista de nomes de origens de dados separados por vírgula.	255	<p>É Chave Primária? Não</p> <p>É Chave Estrangeira? Não</p> <p>Campo Obrigatório? Sim</p> <p>Sistema Gerado? Sim</p> <p>Substituir Sistema Gerado? Sim</p> <p>Usuário Inserido? Sim</p> <p>Criar Armazenados? Sim</p> <p>Salvar armazenados? Sim</p> <p>Executar Armazenados? Não</p> <p>Configuração? Não</p>

Tabela 78. Descrições de campo UA_Segment (continuação)

Nome do Campo	Tipo	Nulo?	Descrição	Comprimento	Atributos Adicionais
SegmentType	INTEGER	NOT NULL	Identifica se um segmento é um segmento estático (lista de IDs de público no segmento) ou um segmento inteligente (avaliação dinâmica com base em critérios de associação) Valores válidos: 1 = lote, 2 = inteligente	10	É Chave Primária? Não É Chave Estrangeira? Sim Campo Obrigatório? Sim Sistema Gerado? Sim Substituir Sistema Gerado? Não Usuário Inserido? Não Criar Armazenados? Sim Salvar armazenados? Não Executar Armazenados? Não Configuração? Não

Tabela 79. Tabelas-pai UA_Segment

Nome da tabela	Descrição
UA_SegmentType	Uma tabela enumerada que é pré-preenchida no momento da criação da tabela de sistema. Essa tabela ajuda a identificar o conjunto de valores válidos do Tipo de Segmento.
UA_Folder	Essa tabela contém os dados de base para todas as pastas internas para o armazenamento do objeto no sistema. Uma nova linha é criada cada vez que uma pasta é criada para armazenar qualquer objeto do sistema (por exemplo, campanha, sessão, oferta, segmento, macro customizada, campo derivado, etc.).

Tabela 80. Tabelas-filho UA_Segment

Nome da tabela	Descrição
UA_FlowchartSeg	Essa tabela contém todos os relacionamentos entre os segmentos e os fluxogramas. Ela definirá quando um segmento é criado por um fluxograma e/ou quando um segmento é simplesmente referido pelo fluxograma. Com essa tabela podemos assegurar que os relacionamentos de FK são reforçados no nível do banco de dados.

UA_SegmentType

Uma tabela enumerada que é pré-preenchida no momento da criação da tabela de sistema. Essa tabela ajuda a identificar o conjunto de valores válidos do Tipo de Segmento.

Tabela 81. Descrições de campo UA_SegmentType

Nome do Campo	Tipo	Nulo?	Descrição	Comprimento	Atributos Adicionais
SegmentType	INTEGER	NOT NULL	Esse é o ID para o Tipo de Segmento. Atualmente, há dois tipos de segmentos, interativo e em lote Valores válidos: 1 = Lote, 2 = Interativo	10	É Chave Primária? Sim É Chave Estrangeira? Não Campo Obrigatório? Sim Sistema Gerado? Sim Substituir Sistema Gerado? Não Usuário Inserido? Não Criar Armazenados? Sim Salvar armazenados? Não Executar Armazenados? Não Configuração? Não

Tabela 81. Descrições de campo UA_SegmentType (continuação)

Nome do Campo	Tipo	Nulo?	Descrição	Comprimento	Atributos Adicionais
Descrição	VARCHAR	NULL	A descrição do Tipo de Segmento. Valores válidos: Qualquer sequência	64	É Chave Primária? Não É Chave Estrangeira? Não Campo Obrigatório? Não Sistema Gerado? Sim Substituir Sistema Gerado? Não Usuário Inserido? Não Criar Armazenados? Sim Salvar armazenados? Não Executar Armazenados? Não Configuração? Não

Tabela 82. Tabelas-filho UA_SegmentType

Nome da tabela	Descrição
UA_Segment	Essa tabela armazena informações nos segmentos estratégicos criados pelo processo Criar Segmento. É preenchida quando um processo de CreateSeg é criado e salvo em um fluxograma e, subsequentemente, atualizado quando o processo CreateSeg é executado. Uma cópia temporária da linha é criada (com TempFlag=1) quando o fluxograma contendo a caixa de processo CreateSeg estiver sendo editada ou executada.

UA_SegRefType

Uma tabela de consulta que é preenchida com os tipos de referência válidos.

Tabela 83. Descrições de campo UA_SegRefType

Nome do Campo	Tipo	Nulo?	Descrição	Comprimento	Atributos Adicionais
RefType	INTEGER	NOT NULL	<p>RefType liga a tabela UA_FlowchartSeg na tabela UA_SegRefType. Os fluxogramas em lote sempre tem valor 1. A menos que você tenha o IBM Interact incorporado em seu ambiente, o valor nunca será 2 para fluxogramas em lote. Um valor de 2 é usado somente para fluxogramas interativos.</p> <p>Valores válidos: 1= criador, 2 = referenciador</p>	10	<p>É Chave Primária? Sim</p> <p>É Chave Estrangeira? Não</p> <p>Campo Obrigatório? Sim</p> <p>Sistema Gerado? Sim</p> <p>Substituir Sistema Gerado? Não</p> <p>Usuário Inserido? Não</p> <p>Criar Armazenados? Sim</p> <p>Salvar armazenados? Não</p> <p>Executar Armazenados? Não</p> <p>Configuração? Não</p>

Tabela 83. Descrições de campo UA_SegRefType (continuação)

Nome do Campo	Tipo	Nulo?	Descrição	Comprimento	Atributos Adicionais
Descrição	VARCHAR	NULL	Uma descrição do tipo de referência. Valores válidos: Qualquer sequência	64	É Chave Primária? Não É Chave Estrangeira? Não Campo Obrigatório? Não Sistema Gerado? Sim Substituir Sistema Gerado? Não Usuário Inserido? Não Criar Armazenados? Sim Salvar armazenados? Não Executar Armazenados? Não Configuração? Não

Tabela 84. Tabelas-filho UA_SegRefType

Nome da tabela	Descrição
UA_FlowchartSeg	Essa tabela contém todos os relacionamentos entre os segmentos e os fluxogramas. Ela definirá quando um segmento é criado por um fluxograma e/ou quando um segmento é simplesmente referido pelo fluxograma. Com essa tabela podemos assegurar que os relacionamentos de FK são reforçados no nível do banco de dados.

UA_SesnRunType

Este enumera os tipos de execução da sessão de campanha (excluindo o modo de teste)

Tabela 85. Descrições de campo UA_SesnRunType

Nome do Campo	Tipo	Nulo?	Descrição	Comprimento	Atributos Adicionais
RunType	INTEGER	NOT NULL	ID exclusivo para um tipo de execução da sessão de Campaign Valores Válidos: número inteiro positivo exclusivo globalmente dentro dos valores do parâmetro de configuração internalIDLowerLimit e internalIDUpperLimit para os valores gerados (pode ser fora desse intervalo para campanhas importadas de outro sistema usando sesutil).	10	É Chave Primária? Sim É Chave Estrangeira? Não Campo Obrigatório? Sim Sistema Gerado? Sim Substituir Sistema Gerado? Não Usuário Inserido? Não Criar Armazenados? Sim Salvar armazenados? Não Executar Armazenados? Não Configuração? Não

Tabela 85. Descrições de campo UA_SesnRunType (continuação)

Nome do Campo	Tipo	Nulo?	Descrição	Comprimento	Atributos Adicionais
Descrição	VARCHAR	NULL	<p>Descrição do tipo de execução da sessão (não visível na IU)</p> <p>Valores válidos: Sequência válida</p>	64	<p>É Chave Primária? Não</p> <p>É Chave Estrangeira? Não</p> <p>Campo Obrigatório? Sim</p> <p>Sistema Gerado? Não</p> <p>Substituir Sistema Gerado? Não</p> <p>Usuário Inserido? Sim</p> <p>Criar Armazenados? Sim</p> <p>Salvar armazenados? Sim</p> <p>Executar Armazenados? Não</p> <p>Configuração? Não</p>

Tabela 86. Tabelas-pai UA_SesnRunType

Nome da tabela	Descrição
UA_CCRunLog	Essa tabela registra todas as vezes em que um fluxograma é executado na produção (não preenchido por execuções de teste), fornecendo um histórico de execução do fluxograma. Um RunID exclusivo é gerado em cada nova execução de fluxograma (mas não para executar lote/processo). Ele registra o início/final de data/hora e quem executou o fluxograma. Para o IBM Distributed Marketing ser executado, ele também registra informações sobre o usuário remoto.

UA_Session

Armazena informações nas sessões criadas no Campaign.

Tabela 87. Descrições de campo UA_Session

Nome do Campo	Tipo	Nulo?	Descrição	Comprimento	Atributos Adicionais
SessionID	BIGINT	NOT NULL	<p>Identificador exclusivo da sessão. Esse ID é designado pelo sistema quando uma sessão é criada.</p> <p>Valores Válidos: número inteiro positivo exclusivo globalmente dentro dos valores do parâmetro de configuração internalIDLowerLimit e internalIDUpperLimit para os valores gerados (pode ser fora desse intervalo para campanhas importadas de outro sistema usando sesutil).</p>	19	<p>É Chave Primária? Sim</p> <p>É Chave Estrangeira? Não</p> <p>Campo Obrigatório? Sim</p> <p>Sistema Gerado? Sim</p> <p>Substituir Sistema Gerado? Não</p> <p>Usuário Inserido? Não</p> <p>Criar Armazenados? Sim</p> <p>Salvar armazenados? Não</p> <p>Executar Armazenados? Não</p> <p>Configuração? Não</p>

Tabela 87. Descrições de campo UA_Session (continuação)

Nome do Campo	Tipo	Nulo?	Descrição	Comprimento	Atributos Adicionais
Nome	VARCHAR	NULL	<p>Nome da sessão; deve ser exclusivo com a pasta na qual a sessão é criada.</p> <p>Valores Válidos: qualquer caractere de texto, menos os caracteres especiais desaprovados por padrão</p>	64	<p>É Chave Primária? Não</p> <p>É Chave Estrangeira? Não</p> <p>Campo Obrigatório? Sim</p> <p>Sistema Gerado? Não</p> <p>Substituir Sistema Gerado? Não</p> <p>Usuário Inserido? Sim</p> <p>Criar Armazenados? Sim</p> <p>Salvar armazenados? Sim</p> <p>Executar Armazenados? Não</p> <p>Configuração? Não</p>
Descrição	VARCHAR	NULL	<p>Descrição de texto de formato livre, opcional e inserida pelo usuário da sessão.</p> <p>Valores Válidos: qualquer caractere de texto menos os caracteres especiais desaprovados por padrão no texto</p>	1024	<p>É Chave Primária? Não</p> <p>É Chave Estrangeira? Não</p> <p>Campo Obrigatório? Não</p> <p>Sistema Gerado? Não</p> <p>Substituir Sistema Gerado? Não</p> <p>Usuário Inserido? Sim</p> <p>Criar Armazenados? Sim</p> <p>Salvar armazenados? Sim</p> <p>Executar Armazenados? Não</p> <p>Configuração? Não</p>

Tabela 87. Descrições de campo UA_Session (continuação)

Nome do Campo	Tipo	Nulo?	Descrição	Comprimento	Atributos Adicionais
FolderID	BIGINT	NULL	ID da pasta para a pasta em que o objeto está armazenado. O valor é preenchido automaticamente baseado na pasta em que o objeto está armazenado. O usuário pode alterar esse valor "movendo" o objeto para uma pasta diferente. Valores válidos: Qualquer valor de FolderID válido existente na tabela UA_Folder	19	<p>É Chave Primária? Não</p> <p>É Chave Estrangeira? Sim</p> <p>Campo Obrigatório? Sim</p> <p>Sistema Gerado? Sim</p> <p>Substituir Sistema Gerado? Não</p> <p>Usuário Inserido? Não</p> <p>Criar Armazenados? Sim</p> <p>Salvar armazenados? Sim</p> <p>Executar Armazenados? Não</p> <p>Configuração? Não</p>
CreateDate	TIMESTAMP	NULL	Data e hora do servidor que o objeto foi criado. Valores Válidos: Data/hora válida	23,3	<p>É Chave Primária? Não</p> <p>É Chave Estrangeira? Não</p> <p>Campo Obrigatório? Sim</p> <p>Sistema Gerado? Sim</p> <p>Substituir Sistema Gerado? Não</p> <p>Usuário Inserido? Não</p> <p>Criar Armazenados? Sim</p> <p>Salvar armazenados? Não</p> <p>Executar Armazenados? Não</p> <p>Configuração? Sim</p>

Tabela 87. Descrições de campo UA_Session (continuação)

Nome do Campo	Tipo	Nulo?	Descrição	Comprimento	Atributos Adicionais
CreateBy	INTEGER	NULL	UserId do Marketing Platform do usuário que criou a Sessão. Valores Válidos: ID do Usuário do Marketing Platform Válido	10	<p>É Chave Primária? Não</p> <p>É Chave Estrangeira? Não</p> <p>Campo Obrigatório? Sim</p> <p>Sistema Gerado? Sim</p> <p>Substituir Sistema Gerado? Não</p> <p>Usuário Inserido? Não</p> <p>Criar Armazenados? Sim</p> <p>Salvar armazenados? Não</p> <p>Executar Armazenados? Não</p> <p>Configuração? Não</p>
UpdateDate	TIMESTAMP	NULL	A última data e hora do servidor que o objeto foi atualizado (editado e salvo); igual ao CreateDate para a criação do objeto inicial. Valores Válidos: Data/hora válida	23,3	<p>É Chave Primária? Não</p> <p>É Chave Estrangeira? Não</p> <p>Campo Obrigatório? Sim</p> <p>Sistema Gerado? Sim</p> <p>Substituir Sistema Gerado? Não</p> <p>Usuário Inserido? Não</p> <p>Criar Armazenados? Sim</p> <p>Salvar armazenados? Sim</p> <p>Executar Armazenados? Não</p> <p>Configuração? Sim</p>

Tabela 87. Descrições de campo UA_Session (continuação)

Nome do Campo	Tipo	Nulo?	Descrição	Comprimento	Atributos Adicionais
UpdateBy	INTEGER	NULL	<p>O ID do usuário do Marketing Platform para o usuário que atualizou o objeto pela última vez; igual ao CreateBy para criação do objeto inicial.</p> <p>Valores Válidos: ID do Usuário do Marketing Platform Válido</p>	10	<p>É Chave Primária? Não</p> <p>É Chave Estrangeira? Não</p> <p>Campo Obrigatório? Sim</p> <p>Sistema Gerado? Sim</p> <p>Substituir Sistema Gerado? Não</p> <p>Usuário Inserido? Não</p> <p>Criar Armazenados? Sim</p> <p>Salvar armazenados? Sim</p> <p>Executar Armazenados? Não</p> <p>Configuração? Não</p>
LastRunDate	TIMESTAMP	NULL	<p>Data e hora do servidor em que o fluxograma de sessão foi executado pela última vez. Esse valor é NULL se nunca tiver sido executada.</p> <p>Valores Válidos: Data/hora válida</p>	23,3	<p>É Chave Primária? Não</p> <p>É Chave Estrangeira? Não</p> <p>Campo Obrigatório? Não</p> <p>Sistema Gerado? Sim</p> <p>Substituir Sistema Gerado? Não</p> <p>Usuário Inserido? Não</p> <p>Criar Armazenados? Não</p> <p>Salvar armazenados? Não</p> <p>Executar Armazenados? Sim</p> <p>Configuração? Sim</p>

Tabela 87. Descrições de campo UA_Session (continuação)

Nome do Campo	Tipo	Nulo?	Descrição	Comprimento	Atributos Adicionais
RunBy	INTEGER	NULL	<p>ID do usuário do Marketing Platform para o usuário que executou o fluxograma pela última vez. Esse valor é NULL se nunca tiver sido executada.</p> <p>Valores Válidos: ID do Usuário do Marketing Platform Válido</p>	10	<p>É Chave Primária? Não</p> <p>É Chave Estrangeira? Não</p> <p>Campo Obrigatório? Não</p> <p>Sistema Gerado? Sim</p> <p>Substituir Sistema Gerado? Não</p> <p>Usuário Inserido? Não</p> <p>Criar Armazenados? Não</p> <p>Salvar armazenados? Não</p> <p>Executar Armazenados? Sim</p> <p>Configuração? Sim</p>

Tabela 87. Descrições de campo UA_Session (continuação)

Nome do Campo	Tipo	Nulo?	Descrição	Comprimento	Atributos Adicionais
PolicyID	INTEGER	NULL	<p>ID de política de segurança para o objeto, que determina quais usuários do Marketing Platform têm permissão para acessar esse objeto. A política de segurança para o objeto é configurada automaticamente para a política de segurança da pasta na qual o objeto reside, se o objeto tiver sido criado em uma pasta (não pode ser alterada pelo usuário). O usuário pode alterar a política de segurança do objeto ao movê-lo para uma pasta diferente com uma política de segurança diferente (o usuário requer permissões para "mover" para esse objeto em ambas as políticas de segurança de origem e de destino). É diretamente configurável pelo usuário apenas quando o objeto for criado na pasta raiz de nível superior para esse tipo de objeto (políticas de segurança no qual o usuário tem uma função são exibidas como escolhas).</p> <p>Valores válidos: Qualquer PolicyID válido da tabela usm_policy no IBM Marketing Platform.</p>	10	<p>É Chave Primária? Não</p> <p>É Chave Estrangeira? Não</p> <p>Campo Obrigatório? Sim</p> <p>Sistema Gerado? Sim</p> <p>Substituir Sistema Gerado? Sim</p> <p>Usuário Inserido? Sim</p> <p>Criar Armazenados? Sim</p> <p>Salvar armazenados? Sim</p> <p>Executar Armazenados? Não</p> <p>Configuração? Não</p>

Tabela 87. Descrições de campo UA_Session (continuação)

Nome do Campo	Tipo	Nulo?	Descrição	Comprimento	Atributos Adicionais
ACLID	INTEGER	NULL	Para uso futuro.	10	<p>É Chave Primária? Não</p> <p>É Chave Estrangeira? Não</p> <p>Campo Obrigatório? Não</p> <p>Sistema Gerado? Não</p> <p>Substituir Sistema Gerado? Não</p> <p>Usuário Inserido? Não</p> <p>Criar Armazenados? Não</p> <p>Salvar armazenados? Não</p> <p>Executar Armazenados? Não</p> <p>Configuração? Não</p>

Tabela 88. Tabelas-pai UA_Session

Nome da tabela	Descrição
UA_Folder	Essa tabela contém os dados de base para todas as pastas internas para o armazenamento do objeto no sistema. Uma nova linha é criada cada vez que uma pasta é criada para armazenar qualquer objeto do sistema (por exemplo, campanha, sessão, oferta, segmento, macro customizada, campo derivado, etc.).

Tabela 89. Tabelas-filho UA_Session

Nome da tabela	Descrição
UA_Flowchart	Essa tabela armazena informações para todos os fluxogramas. Possui uma linha para cada fluxograma no sistema e também é usado para executar relatórios nos fluxogramas em execução (status) no sistema.

UA_SummaryCube

Armazena informações em todos os cubos criados com o processo de cubo e fornece informações de status e um ponteiro para o nome CubeDataFile armazenado no servidor do Campaign.

Tabela 90. Descrições de campo UA_SummaryCube

Nome do Campo	Tipo	Nulo?	Descrição	Comprimento	Atributos Adicionais
CubeID	BIGINT	NOT NULL	<p>Identificador exclusivo do cubo. Esse ID é designado pelo sistema quando um cubo é criado.</p> <p>Valores Válidos: número inteiro positivo exclusivo globalmente dentro dos valores do parâmetro de configuração internalIDLowerLimit e internalIDUpperLimit para os valores gerados (pode ser fora desse intervalo para campanhas importadas de outro sistema usando sesutil).</p>	19	<p>É Chave Primária? Sim</p> <p>É Chave Estrangeira? Não</p> <p>Campo Obrigatório? Sim</p> <p>Sistema Gerado? Sim</p> <p>Substituir Sistema Gerado? Não</p> <p>Usuário Inserido? Não</p> <p>Criar Armazenados? Sim</p> <p>Salvar armazenados? Não</p> <p>Executar Armazenados? Não</p> <p>Configuração? Não</p>

Tabela 90. Descrições de campo UA_SummaryCube (continuação)

Nome do Campo	Tipo	Nulo?	Descrição	Comprimento	Atributos Adicionais
TempFlag	INTEGER	NOT NULL	Esse é um campo interno usado para identificar quando um cubo está travado. Isso ocorre quando alguém está editando ou executando o fluxograma que gera o cubo. Valores válidos: 0 = não em uso; 1 = em uso	10	<p>É Chave Primária? Sim</p> <p>É Chave Estrangeira? Não</p> <p>Campo Obrigatório? Sim</p> <p>Sistema Gerado? Sim</p> <p>Substituir Sistema Gerado? Não</p> <p>Usuário Inserido? Não</p> <p>Criar Armazenados? Sim</p> <p>Salvar armazenados? Sim</p> <p>Executar Armazenados? Sim</p> <p>Configuração? Não</p>
SrcFlowChartID	BIGINT	NOT NULL	ID do fluxograma que contém o processo de cubo usado para criar esse cubo. Valores válidos: Qualquer FlowchartID válido da tabela UA_Flowchart	19	<p>É Chave Primária? Sim</p> <p>É Chave Estrangeira? Não</p> <p>Campo Obrigatório? Sim</p> <p>Sistema Gerado? Sim</p> <p>Substituir Sistema Gerado? Não</p> <p>Usuário Inserido? Não</p> <p>Criar Armazenados? Sim</p> <p>Salvar armazenados? Sim</p> <p>Executar Armazenados? Não</p> <p>Configuração? Não</p>

Tabela 90. Descrições de campo UA_SummaryCube (continuação)

Nome do Campo	Tipo	Nulo?	Descrição	Comprimento	Atributos Adicionais
Nome	VARCHAR	NULL	<p>Nome do cubo; o nome deve ser globalmente exclusivo.</p> <p>Valores Válidos: qualquer caractere de texto, menos os caracteres especiais desaprovados por padrão</p>	64	<p>É Chave Primária? Não</p> <p>É Chave Estrangeira? Não</p> <p>Campo Obrigatório? Sim</p> <p>Sistema Gerado? Não</p> <p>Substituir Sistema Gerado? Não</p> <p>Usuário Inserido? Sim</p> <p>Criar Armazenados? Sim</p> <p>Salvar armazenados? Sim</p> <p>Executar Armazenados? Não</p> <p>Configuração? Não</p>
Descrição	VARCHAR	NULL	<p>Descrição de texto de formato livre, opcional e inserido pelo usuário do cubo.</p> <p>Valores Válidos: qualquer caractere de texto menos os caracteres especiais desaprovados por padrão no texto</p>	1024	<p>É Chave Primária? Não</p> <p>É Chave Estrangeira? Não</p> <p>Campo Obrigatório? Não</p> <p>Sistema Gerado? Não</p> <p>Substituir Sistema Gerado? Não</p> <p>Usuário Inserido? Sim</p> <p>Criar Armazenados? Sim</p> <p>Salvar armazenados? Sim</p> <p>Executar Armazenados? Não</p> <p>Configuração? Não</p>

Tabela 90. Descrições de campo UA_SummaryCube (continuação)

Nome do Campo	Tipo	Nulo?	Descrição	Comprimento	Atributos Adicionais
SegmentID	BIGINT	NULL	<p>Esse campo é preenchido somente se o cubo for construído em um segmento estratégico, caso contrário será NULL. Esse campo é o ID do segmento para o segmento que é usado nesse cubo. O usuário escolhe o segmento que tem relação com a construção do cubo, configurando o processo de cubo.</p> <p>Valores válidos: Qualquer SegmentID válido da tabela do UA_Segment</p>	19	<p>É Chave Primária? Não</p> <p>É Chave Estrangeira? Não</p> <p>Campo Obrigatório? Não</p> <p>Sistema Gerado? Sim</p> <p>Substituir Sistema Gerado? Não</p> <p>Usuário Inserido? Sim</p> <p>Criar Armazenados? Sim</p> <p>Salvar armazenados? Sim</p> <p>Executar Armazenados? Não</p> <p>Configuração? Não</p>
CreateDate	TIMESTAMP	NULL	<p>Data e hora do servidor que o objeto foi criado.</p> <p>Valores Válidos: Data/hora válida</p>	23,3	<p>É Chave Primária? Não</p> <p>É Chave Estrangeira? Não</p> <p>Campo Obrigatório? Sim</p> <p>Sistema Gerado? Sim</p> <p>Substituir Sistema Gerado? Não</p> <p>Usuário Inserido? Não</p> <p>Criar Armazenados? Sim</p> <p>Salvar armazenados? Não</p> <p>Executar Armazenados? Não</p> <p>Configuração? Sim</p>

Tabela 90. Descrições de campo UA_SummaryCube (continuação)

Nome do Campo	Tipo	Nulo?	Descrição	Comprimento	Atributos Adicionais
CreateBy	INTEGER	NULL	<p>USerId do Marketing Platform para o usuário que criou o cubo.</p> <p>Valores Válidos: ID do Usuário do Marketing Platform Válido</p>	10	<p>É Chave Primária? Não</p> <p>É Chave Estrangeira? Não</p> <p>Campo Obrigatório? Sim</p> <p>Sistema Gerado? Sim</p> <p>Substituir Sistema Gerado? Não</p> <p>Usuário Inserido? Não</p> <p>Criar Armazenados? Sim</p> <p>Salvar armazenados? Não</p> <p>Executar Armazenados? Não</p> <p>Configuração? Não</p>
UpdateDate	TIMESTAMP	NULL	<p>A última data e hora do servidor que o objeto foi atualizado (editado e salvo); igual ao CreateDate para a criação do objeto inicial.</p> <p>Valores Válidos: Data/hora válida</p>	23,3	<p>É Chave Primária? Não</p> <p>É Chave Estrangeira? Não</p> <p>Campo Obrigatório? Sim</p> <p>Sistema Gerado? Sim</p> <p>Substituir Sistema Gerado? Não</p> <p>Usuário Inserido? Não</p> <p>Criar Armazenados? Sim</p> <p>Salvar armazenados? Sim</p> <p>Executar Armazenados? Não</p> <p>Configuração? Sim</p>

Tabela 90. Descrições de campo UA_SummaryCube (continuação)

Nome do Campo	Tipo	Nulo?	Descrição	Comprimento	Atributos Adicionais
UpdateBy	INTEGER	NULL	<p>O ID do usuário do Marketing Platform para o usuário que atualizou o objeto pela última vez; igual ao CreateBy para criação do objeto inicial.</p> <p>Valores Válidos: ID do Usuário do Marketing Platform Válido</p>	10	<p>É Chave Primária? Não</p> <p>É Chave Estrangeira? Não</p> <p>Campo Obrigatório? Sim</p> <p>Sistema Gerado? Sim</p> <p>Substituir Sistema Gerado? Não</p> <p>Usuário Inserido? Não</p> <p>Criar Armazenados? Sim</p> <p>Salvar armazenados? Sim</p> <p>Executar Armazenados? Não</p> <p>Configuração? Não</p>
LastRunDate	TIMESTAMP	NULL	<p>Data e hora do servidor em que o cubo foi executado pela última vez. Esse valor é NULL se nunca tiver sido executada.</p> <p>Valores Válidos: Data/hora válida</p>	23,3	<p>É Chave Primária? Não</p> <p>É Chave Estrangeira? Não</p> <p>Campo Obrigatório? Não</p> <p>Sistema Gerado? Sim</p> <p>Substituir Sistema Gerado? Não</p> <p>Usuário Inserido? Não</p> <p>Criar Armazenados? Não</p> <p>Salvar armazenados? Não</p> <p>Executar Armazenados? Sim</p> <p>Configuração? Sim</p>

Tabela 90. Descrições de campo UA_SummaryCube (continuação)

Nome do Campo	Tipo	Nulo?	Descrição	Comprimento	Atributos Adicionais
RunBy	INTEGER	NULL	<p>ID do usuário do Marketing Platform para o usuário que executou o cubo pela última vez.</p> <p>Valores Válidos: ID do Usuário do Marketing Platform Válido</p>	10	<p>É Chave Primária? Não</p> <p>É Chave Estrangeira? Não</p> <p>Campo Obrigatório? Não</p> <p>Sistema Gerado? Sim</p> <p>Substituir Sistema Gerado? Não</p> <p>Usuário Inserido? Não</p> <p>Criar Armazenados? Não</p> <p>Salvar armazenados? Não</p> <p>Executar Armazenados? Sim</p> <p>Configuração? Sim</p>
DataFileName	VARCHAR	NULL	<p>Nome do arquivo binário no servidor que contém os dados do cubo pré-calculados. O nome do arquivo é baseado no nome do cubo mais um identificador numérico exclusivo anexado + .bin. O arquivo de dados do cubo contém dados do cubo e do cabeçalho. O cabeçalho contém informações de até 3 dimensões na estrutura em árvore. Os dados contêm dados acumulados opcionais e de contagem, mín., máx., soma para cada variável.</p> <p>Valores válidos: Nome do arquivo válido</p>	255	<p>É Chave Primária? Não</p> <p>É Chave Estrangeira? Não</p> <p>Campo Obrigatório? Não</p> <p>Sistema Gerado? Sim</p> <p>Substituir Sistema Gerado? Não</p> <p>Usuário Inserido? Não</p> <p>Criar Armazenados? Sim</p> <p>Salvar armazenados? Sim</p> <p>Executar Armazenados? Não</p> <p>Configuração? Não</p>

UA_TableCatalog

Essa tabela armazena informações sobre todos os catálogos de tabelas disponíveis no IBM Campaign.

Tabela 91. Descrições de campo UA_TableCatalog

Nome do Campo	Tipo	Nulo?	Descrição	Comprimento	Atributos Adicionais
FolderID	BIGINT	NOT NULL	ID da pasta para a pasta em que o objeto está armazenado. O valor é preenchido automaticamente baseado na pasta em que o objeto está armazenado. O usuário pode alterar esse valor "movendo" o objeto para uma pasta diferente. Valores válidos: Qualquer valor de FolderID válido existente na tabela UA_Folder	19	É Chave Primária? Sim É Chave Estrangeira? Sim Campo Obrigatório? Sim Sistema Gerado? Sim Substituir Sistema Gerado? Não Usuário Inserido? Não Criar Armazenados? Sim Salvar armazenados? Sim Executar Armazenados? Não Configuração? Não

Tabela 91. Descrições de campo UA_TableCatalog (continuação)

Nome do Campo	Tipo	Nulo?	Descrição	Comprimento	Atributos Adicionais
Nome	VARCHAR	NOT NULL	<p>Nome do catálogo de tabelas; o nome deve ser exclusivo dentro da pasta.</p> <p>Valores Válidos: qualquer caractere de texto, menos os caracteres especiais desaprovados por padrão</p>	64	<p>É Chave Primária? Sim</p> <p>É Chave Estrangeira? Não</p> <p>Campo Obrigatório? Sim</p> <p>Sistema Gerado? Não</p> <p>Substituir Sistema Gerado? Não</p> <p>Usuário Inserido? Sim</p> <p>Criar Armazenados? Sim</p> <p>Salvar armazenados? Sim</p> <p>Executar Armazenados? Não</p> <p>Configuração? Não</p>
Descrição	VARCHAR	NULL	<p>Descrição de texto de formato livre, opcional e inserido pelo usuário do catálogo de tabelas.</p> <p>Valores Válidos: qualquer caractere de texto menos os caracteres especiais desaprovados por padrão no texto</p>	1024	<p>É Chave Primária? Não</p> <p>É Chave Estrangeira? Não</p> <p>Campo Obrigatório? Não</p> <p>Sistema Gerado? Não</p> <p>Substituir Sistema Gerado? Não</p> <p>Usuário Inserido? Sim</p> <p>Criar Armazenados? Sim</p> <p>Salvar armazenados? Sim</p> <p>Executar Armazenados? Não</p> <p>Configuração? Não</p>

Tabela 91. Descrições de campo UA_TableCatalog (continuação)

Nome do Campo	Tipo	Nulo?	Descrição	Comprimento	Atributos Adicionais
FileName	VARCHAR	NULL	<p>Nome do arquivo XML ou binário no servidor que contém mapeamentos de tabela de usuário. O nome do arquivo é baseado no nome do catálogo de tabelas mais uma extensão .cat ou .xml (dependendo do tipo de formato de saída).</p> <p>Valores válidos: Nome do arquivo válido</p>	255	<p>É Chave Primária? Não</p> <p>É Chave Estrangeira? Não</p> <p>Campo Obrigatório? Não</p> <p>Sistema Gerado? Sim</p> <p>Substituir Sistema Gerado? Não</p> <p>Usuário Inserido? Não</p> <p>Criar Armazenados? Sim</p> <p>Salvar armazenados? Sim</p> <p>Executar Armazenados? Não</p> <p>Configuração? Não</p>
CreateDate	TIMESTAMP	NULL	<p>Data e hora do servidor que o objeto foi criado.</p> <p>Valores Válidos: Data/hora válida</p>	23,3	<p>É Chave Primária? Não</p> <p>É Chave Estrangeira? Não</p> <p>Campo Obrigatório? Sim</p> <p>Sistema Gerado? Sim</p> <p>Substituir Sistema Gerado? Não</p> <p>Usuário Inserido? Não</p> <p>Criar Armazenados? Sim</p> <p>Salvar armazenados? Não</p> <p>Executar Armazenados? Não</p> <p>Configuração? Sim</p>

Tabela 91. Descrições de campo UA_TableCatalog (continuação)

Nome do Campo	Tipo	Nulo?	Descrição	Comprimento	Atributos Adicionais
CreateBy	INTEGER	NULL	ID do usuário do Marketing Platform para o usuário que criou o objeto. Valores Válidos: ID do Usuário do Marketing Platform Válido	10	<p>É Chave Primária? Não</p> <p>É Chave Estrangeira? Não</p> <p>Campo Obrigatório? Sim</p> <p>Sistema Gerado? Sim</p> <p>Substituir Sistema Gerado? Não</p> <p>Usuário Inserido? Não</p> <p>Criar Armazenados? Sim</p> <p>Salvar armazenados? Não</p> <p>Executar Armazenados? Não</p> <p>Configuração? Não</p>
UpdateDate	TIMESTAMP	NULL	A última data e hora do servidor que o objeto foi atualizado (editado e salvo); igual ao CreateDate para a criação do objeto inicial. Valores Válidos: Data/hora válida	23,3	<p>É Chave Primária? Não</p> <p>É Chave Estrangeira? Não</p> <p>Campo Obrigatório? Sim</p> <p>Sistema Gerado? Sim</p> <p>Substituir Sistema Gerado? Não</p> <p>Usuário Inserido? Não</p> <p>Criar Armazenados? Sim</p> <p>Salvar armazenados? Sim</p> <p>Executar Armazenados? Não</p> <p>Configuração? Sim</p>

Tabela 91. Descrições de campo UA_TableCatalog (continuação)

Nome do Campo	Tipo	Nulo?	Descrição	Comprimento	Atributos Adicionais
UpdateBy	INTEGER	NULL	<p>O ID do usuário do Marketing Platform para o usuário que atualizou o objeto pela última vez; igual ao CreateBy para criação do objeto inicial.</p> <p>Valores Válidos: ID do Usuário do Marketing Platform Válido</p>	10	<p>É Chave Primária? Não</p> <p>É Chave Estrangeira? Não</p> <p>Campo Obrigatório? Sim</p> <p>Sistema Gerado? Sim</p> <p>Substituir Sistema Gerado? Não</p> <p>Usuário Inserido? Não</p> <p>Criar Armazenados? Sim</p> <p>Salvar armazenados? Sim</p> <p>Executar Armazenados? Não</p> <p>Configuração? Não</p>

Tabela 91. Descrições de campo UA_TableCatalog (continuação)

Nome do Campo	Tipo	Nulo?	Descrição	Comprimento	Atributos Adicionais
PolicyID	INTEGER	NULL	<p>ID de política de segurança para o objeto, que determina quais usuários do Marketing Platform têm permissão para acessar esse objeto. A política de segurança para o objeto é configurada automaticamente para a política de segurança da pasta na qual o objeto reside, se o objeto tiver sido criado em uma pasta (não pode ser alterada pelo usuário). O usuário pode alterar a política de segurança do objeto ao movê-lo para uma pasta diferente com uma política de segurança diferente (o usuário requer permissões para "mover" para esse objeto em ambas as políticas de segurança de origem e de destino). É diretamente configurável pelo usuário apenas quando o objeto for criado na pasta raiz de nível superior para esse tipo de objeto (políticas de segurança no qual o usuário tem uma função são exibidas como escolhas).</p> <p>Valores válidos: Qualquer PolicyID válido da tabela usm_policy no IBM Marketing Platform.</p>	10	<p>É Chave Primária? Não</p> <p>É Chave Estrangeira? Não</p> <p>Campo Obrigatório? Sim</p> <p>Sistema Gerado? Sim</p> <p>Substituir Sistema Gerado? Sim</p> <p>Usuário Inserido? Sim</p> <p>Criar Armazenados? Sim</p> <p>Salvar armazenados? Sim</p> <p>Executar Armazenados? Não</p> <p>Configuração? Não</p>

Tabela 91. Descrições de campo UA_TableCatalog (continuação)

Nome do Campo	Tipo	Nulo?	Descrição	Comprimento	Atributos Adicionais
ACLID	INTEGER	NULL	Para uso futuro.	10	<p>É Chave Primária? Não</p> <p>É Chave Estrangeira? Não</p> <p>Campo Obrigatório? Não</p> <p>Sistema Gerado? Não</p> <p>Substituir Sistema Gerado? Não</p> <p>Usuário Inserido? Não</p> <p>Criar Armazenados? Não</p> <p>Salvar armazenados? Não</p> <p>Executar Armazenados? Não</p> <p>Configuração? Não</p>

Tabela 92. Tabelas-pai UA_TableCatalog

Nome da tabela	Descrição
UA_Folder	Essa tabela contém os dados de base para todas as pastas internas para o armazenamento do objeto no sistema. Uma nova linha é criada cada vez que uma pasta é criada para armazenar qualquer objeto do sistema (por exemplo, campanha, sessão, oferta, segmento, macro customizada, campo derivado, etc.).

UA_TargetCells

Essa tabela armazena informações nas células de destino criadas em todos os fluxogramas. As células de destino são definidas como células que são anexadas a um processo de saída (lista de correspondência, lista de chamada, recomendado, eMessage, captura instantânea ou otimizar). Ela armazena informações de metadados (nome, código), informações de origem (campanha, fluxograma e IDs de célula), dados de tratamento (lista de ofertas designadas/listas de ofertas e se é uma célula de controle) e se a célula foi criada de maneira decrescente na Planilha de Células de Destino (TCS) ou ascendente de dentro de um fluxograma.

Tabela 93. Descrições de campo UA_TargetCells

Nome do Campo	Tipo	Nulo?	Descrição	Comprimento	Atributos Adicionais
CellID	BIGINT	NOT NULL	<p>Identificador exclusivo da célula. Esse ID é designado pelo sistema quando um destino é criado e o fluxograma ou TCS são salvos.</p> <p>Valores Válidos: número inteiro positivo exclusivo globalmente dentro dos valores do parâmetro de configuração internalIDLowerLimit e internalIDUpperLimit para os valores gerados (pode ser fora desse intervalo para campanhas importadas de outro sistema usando sesutil).</p>	19	<p>É Chave Primária? Sim</p> <p>É Chave Estrangeira? Não</p> <p>Campo Obrigatório? Sim</p> <p>Sistema Gerado? Sim</p> <p>Substituir Sistema Gerado? Não</p> <p>Usuário Inserido? Não</p> <p>Criar Armazenados? Sim</p> <p>Salvar armazenados? Sim</p> <p>Executar Armazenados? Não</p> <p>Configuração? Não</p>
CellName	VARCHAR	NOT NULL	<p>Nome da célula; deve ser exclusivo no fluxograma.</p> <p>Valores válidos: Quaisquer caracteres de texto, menos os caracteres padrão de nome da linguagem de consulta do IBM Campaign especiais e desaprovados.</p>	512	<p>É Chave Primária? Não</p> <p>É Chave Estrangeira? Não</p> <p>Campo Obrigatório? Sim</p> <p>Sistema Gerado? Sim</p> <p>Substituir Sistema Gerado? Sim</p> <p>Usuário Inserido? Sim</p> <p>Criar Armazenados? Sim</p> <p>Salvar armazenados? Sim</p> <p>Executar Armazenados? Não</p> <p>Configuração? Não</p>

Tabela 93. Descrições de campo UA_TargetCells (continuação)

Nome do Campo	Tipo	Nulo?	Descrição	Comprimento	Atributos Adicionais
Descrição	VARCHAR	NULL	<p>Descrição de texto de formato livre, opcional e inserido pelo usuário da célula (apenas pode ser preenchido do TCS).</p> <p>Valores Válidos: qualquer caractere de texto menos os caracteres especiais desaprovados por padrão no texto</p>	1024	<p>É Chave Primária? Não</p> <p>É Chave Estrangeira? Não</p> <p>Campo Obrigatório? Não</p> <p>Sistema Gerado? Não</p> <p>Substituir Sistema Gerado? Não</p> <p>Usuário Inserido? Sim</p> <p>Criar Armazenados? Sim</p> <p>Salvar armazenados? Sim</p> <p>Executar Armazenados? Não</p> <p>Configuração? Não</p>
CellCode	VARCHAR	NULL	<p>Valor de sequência identificando a célula; deve atender ao formato do código de célula de configuração do sistema (CellCodeFormat em servidor>códigos de sistemas). O código de célula deve ser exclusivo no fluxograma, somente se o parâmetro de configuração AllowDuplicateCellCodes=0 (a detecção ocorre por meio da ferramenta de validação de fluxograma e no tempo de execução).</p> <p>Valores válidos: Qualquer sequência que satisfaça o formato do código de célula especificado pelo parâmetro de configuração servidor>códigos do sistema>CellCodeFormat</p>	64	<p>É Chave Primária? Não</p> <p>É Chave Estrangeira? Não</p> <p>Campo Obrigatório? Sim</p> <p>Sistema Gerado? Sim</p> <p>Substituir Sistema Gerado? Sim</p> <p>Usuário Inserido? Sim</p> <p>Criar Armazenados? Sim</p> <p>Salvar armazenados? Sim</p> <p>Executar Armazenados? Não</p> <p>Configuração? Sim</p>

Tabela 93. Descrições de campo UA_TargetCells (continuação)

Nome do Campo	Tipo	Nulo?	Descrição	Comprimento	Atributos Adicionais
ControlCellID	BIGINT	NULL	<p>Se uma célula de controle for designada para uma célula de destino, esse campo terá o ID da célula de controle (que deve ser uma célula identificada como um controle e deve ser uma célula no mesmo fluxograma, conectada a um mesmo CSP quando criada de maneira crescente; pode ser qualquer célula no TCS quando criada de maneira decrescente).</p> <p>Valores válidos: Qualquer CellID válido na tabela UA_TargetCell</p>	19	<p>É Chave Primária? Não</p> <p>É Chave Estrangeira? Não</p> <p>Campo Obrigatório? Não</p> <p>Sistema Gerado? Sim</p> <p>Substituir Sistema Gerado? Não</p> <p>Usuário Inserido? Sim</p> <p>Criar Armazenados? Sim</p> <p>Salvar armazenados? Sim</p> <p>Executar Armazenados? Não</p> <p>Configuração? Não</p>
IsControl	INTEGER	NULL	<p>Especifica se uma célula de destino é uma célula de controle de validação ou não. Se uma célula for designada como um controle, nenhuma oferta pode ser designada para essa célula (e as ofertas anteriormente designadas serão apagadas).</p> <p>Valores válidos: 0=célula de destino; 1=célula de controle de validação</p>	10	<p>É Chave Primária? Não</p> <p>É Chave Estrangeira? Não</p> <p>Campo Obrigatório? Não</p> <p>Sistema Gerado? Sim</p> <p>Substituir Sistema Gerado? Sim</p> <p>Usuário Inserido? Sim</p> <p>Criar Armazenados? Sim</p> <p>Salvar armazenados? Sim</p> <p>Executar Armazenados? Não</p> <p>Configuração? Não</p>

Tabela 93. Descrições de campo UA_TargetCells (continuação)

Nome do Campo	Tipo	Nulo?	Descrição	Comprimento	Atributos Adicionais
CampaignID	BIGINT	NULL	Identifica o ID de campanha ao qual essa célula de destino está associada Valores válidos: Qualquer CampaignID válido na tabela UA_Campaign	19	<p>É Chave Primária? Não</p> <p>É Chave Estrangeira? Sim</p> <p>Campo Obrigatório? Sim</p> <p>Sistema Gerado? Sim</p> <p>Substituir Sistema Gerado? Não</p> <p>Usuário Inserido? Não</p> <p>Criar Armazenados? Sim</p> <p>Salvar armazenados? Não</p> <p>Executar Armazenados? Não</p> <p>Configuração? Não</p>
FlowchartID	BIGINT	NULL	Identifica o ID de fluxograma ao qual essa célula de destino está associada Valores válidos: Qualquer FlowchartID válido da tabela UA_Flowchart	19	<p>É Chave Primária? Não</p> <p>É Chave Estrangeira? Não</p> <p>Campo Obrigatório? Sim</p> <p>Sistema Gerado? Sim</p> <p>Substituir Sistema Gerado? Não</p> <p>Usuário Inserido? Não</p> <p>Criar Armazenados? Sim</p> <p>Salvar armazenados? Sim</p> <p>Executar Armazenados? Não</p> <p>Configuração? Não</p>

Tabela 93. Descrições de campo UA_TargetCells (continuação)

Nome do Campo	Tipo	Nulo?	Descrição	Comprimento	Atributos Adicionais
OfferListID	BIGINT	NULL	<p>Identifica a lista de ofertas interna criada para incluir todas as ofertas e listas de ofertas designadas para a célula de destino pelo usuário (em um CSP ou no TCS). Esse valor é NULL se nenhuma oferta for designada.</p> <p>Valores válidos: Qualquer OfferListID válido no UA_OfferList, em que OfferListType = 3</p>	19	<p>É Chave Primária? Não</p> <p>É Chave Estrangeira? Sim</p> <p>Campo Obrigatório? Não</p> <p>Sistema Gerado? Sim</p> <p>Substituir Sistema Gerado? Não</p> <p>Usuário Inserido? Sim</p> <p>Criar Armazenados? Sim</p> <p>Salvar armazenados? Sim</p> <p>Executar Armazenados? Não</p> <p>Configuração? Não</p>
DisplayOrder	INTEGER	NULL	<p>Identifica a ordem em que as células de destino devem ser exibidas no TCS. O usuário pode usar os ícones linha de cima/de baixo para reordenar e exibição ao editar o TCS. A linha criada de maneira crescente inicialmente possui valores NULL (que são exibidos na parte superior do TCS), porém, eles podem ser manualmente reordenados pelo usuário e receber um valor de ordem de exibição não NULL.</p> <p>Valores válidos: Números inteiros positivos começando com um, é incrementado por um para cada linha criada no TCS; NULL é válido para linhas criadas de maneira crescente de fluxogramas</p>	10	<p>É Chave Primária? Não</p> <p>É Chave Estrangeira? Não</p> <p>Campo Obrigatório? Não</p> <p>Sistema Gerado? Sim</p> <p>Substituir Sistema Gerado? Sim</p> <p>Usuário Inserido? Sim</p> <p>Criar Armazenados? Sim</p> <p>Salvar armazenados? Sim</p> <p>Executar Armazenados? Não</p> <p>Configuração? Não</p>

Tabela 93. Descrições de campo UA_TargetCells (continuação)

Nome do Campo	Tipo	Nulo?	Descrição	Comprimento	Atributos Adicionais
CreateDate	TIMESTAMP	NULL	Data e hora do servidor que o objeto foi criado. Valores Válidos: Data/hora válida	23,3	<p>É Chave Primária? Não</p> <p>É Chave Estrangeira? Não</p> <p>Campo Obrigatório? Sim</p> <p>Sistema Gerado? Sim</p> <p>Substituir Sistema Gerado? Não</p> <p>Usuário Inserido? Não</p> <p>Criar Armazenados? Sim</p> <p>Salvar armazenados? Não</p> <p>Executar Armazenados? Não</p> <p>Configuração? Sim</p>
CreateBy	INTEGER	NULL	UserID do Marketing Platform do usuário que criou a célula Valores Válidos: ID do Usuário do Marketing Platform Válido	10	<p>É Chave Primária? Não</p> <p>É Chave Estrangeira? Não</p> <p>Campo Obrigatório? Sim</p> <p>Sistema Gerado? Sim</p> <p>Substituir Sistema Gerado? Não</p> <p>Usuário Inserido? Não</p> <p>Criar Armazenados? Sim</p> <p>Salvar armazenados? Não</p> <p>Executar Armazenados? Não</p> <p>Configuração? Não</p>

Tabela 93. Descrições de campo UA_TargetCells (continuação)

Nome do Campo	Tipo	Nulo?	Descrição	Comprimento	Atributos Adicionais
UpdateDate	TIMESTAMP	NULL	A última data e hora do servidor que o objeto foi atualizado (editado e salvo); igual ao CreateDate para a criação do objeto inicial. Valores Válidos: Data/hora válida	23,3	<p>É Chave Primária? Não</p> <p>É Chave Estrangeira? Não</p> <p>Campo Obrigatório? Sim</p> <p>Sistema Gerado? Sim</p> <p>Substituir Sistema Gerado? Não</p> <p>Usuário Inserido? Não</p> <p>Criar Armazenados? Sim</p> <p>Salvar armazenados? Sim</p> <p>Executar Armazenados? Não</p> <p>Configuração? Sim</p>
UpdateBy	INTEGER	NULL	O ID do usuário do Marketing Platform para o usuário que atualizou o objeto pela última vez; igual ao CreateBy para criação do objeto inicial. Valores Válidos: ID do Usuário do Marketing Platform Válido	10	<p>É Chave Primária? Não</p> <p>É Chave Estrangeira? Não</p> <p>Campo Obrigatório? Sim</p> <p>Sistema Gerado? Sim</p> <p>Substituir Sistema Gerado? Não</p> <p>Usuário Inserido? Não</p> <p>Criar Armazenados? Sim</p> <p>Salvar armazenados? Sim</p> <p>Executar Armazenados? Não</p> <p>Configuração? Não</p>

Tabela 93. Descrições de campo UA_TargetCells (continuação)

Nome do Campo	Tipo	Nulo?	Descrição	Comprimento	Atributos Adicionais
IsTopDown	INTEGER	NULL	<p>Qualquer célula de destino criada no TCS é uma célula criada de maneira decrescente (como opostos das células que criou dentro de um fluxograma). Uma célula de destino pode ser decrescente definida e vinculada a uma célula no fluxograma.</p> <p>Valores válidos: 0=crescente; 1=decrescente</p>	10	<p>É Chave Primária? Não</p> <p>É Chave Estrangeira? Não</p> <p>Campo Obrigatório? Sim</p> <p>Sistema Gerado? Sim</p> <p>Substituir Sistema Gerado? Não</p> <p>Usuário Inserido? Não</p> <p>Criar Armazenados? Sim</p> <p>Salvar armazenados? Sim</p> <p>Executar Armazenados? Não</p> <p>Configuração? Não</p>
IsReadOnly	INTEGER	NULL	<p>Especifica se uma célula de destino é somente leitura e se o usuário e o usuário não pode especificar uma célula de controle ou designar ofertas do TCS. Isso ocorre quando uma célula de destino é conectada a diversos processos de saída em um fluxograma ou se o controle da célula de controle/oferta precisar ser desativado (por exemplo, para células de destino conectadas a caixas de processo de captura instantânea ou de otimização).</p> <p>Valores válidos: 0=ler/gravar; 1=somente leitura</p>	10	<p>É Chave Primária? Não</p> <p>É Chave Estrangeira? Não</p> <p>Campo Obrigatório? Sim</p> <p>Sistema Gerado? Sim</p> <p>Substituir Sistema Gerado? Não</p> <p>Usuário Inserido? Não</p> <p>Criar Armazenados? Sim</p> <p>Salvar armazenados? Sim</p> <p>Executar Armazenados? Não</p> <p>Configuração? Não</p>

Tabela 93. Descrições de campo UA_TargetCells (continuação)

Nome do Campo	Tipo	Nulo?	Descrição	Comprimento	Atributos Adicionais
Obsoleto	INTEGER	NULL	<p>Especifica se essa célula de destino está associada a um processo CSP específico em um fluxograma. Esse valor será "obsoleto" se o CSP que o criou não existir mais ou se não estiver mais tratando essa célula.</p> <p>Valores válidos:1 = Obsoleto; 0 = Ativo</p>	10	<p>É Chave Primária? Não</p> <p>É Chave Estrangeira? Não</p> <p>Campo Obrigatório? Sim</p> <p>Sistema Gerado? Sim</p> <p>Substituir Sistema Gerado? Não</p> <p>Usuário Inserido? Não</p> <p>Criar Armazenados? Sim</p> <p>Salvar armazenados? Sim</p> <p>Executar Armazenados? Não</p> <p>Configuração? Não</p>
Aprovado	INTEGER	NULL	<p>Especifica se essa linha da Planilha de Célula de Destino (TCS) foi aprovada. As aprovações somente podem ocorrer no IBM Marketing Operations TCS.</p> <p>Valores válidos: 0 = Não aprovado 1/NULL = Aprovado (sem 1 quando as Marketing Operations não estiverem integradas)</p>	10	<p>É Chave Primária? Não</p> <p>É Chave Estrangeira? Não</p> <p>Campo Obrigatório? Sim</p> <p>Sistema Gerado? Não</p> <p>Substituir Sistema Gerado? Não</p> <p>Usuário Inserido? Sim</p> <p>Criar Armazenados? Sim</p> <p>Salvar armazenados? Sim</p> <p>Executar Armazenados? Não</p> <p>Configuração? Não</p>

Tabela 93. Descrições de campo UA_TargetCells (continuação)

Nome do Campo	Tipo	Nulo?	Descrição	Comprimento	Atributos Adicionais
CellCount	INTEGER	NULL	<p>Contém o número de IDs de público exclusivos na célula (atualizada quando o usuário clica manualmente em “Obter Status da Célula” no TCS)</p> <p>Valores válidos: Qualquer número inteiro não negativo</p>	10	<p>É Chave Primária? Não</p> <p>É Chave Estrangeira? Não</p> <p>Campo Obrigatório? Não</p> <p>Sistema Gerado? Sim</p> <p>Substituir Sistema Gerado? Não</p> <p>Usuário Inserido? Não</p> <p>Criar Armazenados? Não</p> <p>Salvar armazenados? Sim</p> <p>Executar Armazenados? Não</p> <p>Configuração? Não</p>
LastRunType	INTEGER	NULL	<p>Especifica o tipo da última execução que gerou a contagem de células</p> <p>Valores válidos: Fluxograma de produção Ramificação de Produção Processo de Produção Fluxograma de Teste Ramificação de Teste Processo de Teste</p>	10	<p>É Chave Primária? Não</p> <p>É Chave Estrangeira? Não</p> <p>Campo Obrigatório? Não</p> <p>Sistema Gerado? Sim</p> <p>Substituir Sistema Gerado? Não</p> <p>Usuário Inserido? Não</p> <p>Criar Armazenados? Não</p> <p>Salvar armazenados? Sim</p> <p>Executar Armazenados? Não</p> <p>Configuração? Não</p>

Tabela 93. Descrições de campo UA_TargetCells (continuação)

Nome do Campo	Tipo	Nulo?	Descrição	Comprimento	Atributos Adicionais
LastRunBy	INTEGER	NULL	Nome do último usuário que atualizou a contagem de células. Valores válidos: Qualquer nome de usuário armazenado no IBM Marketing Platform.	10	<p>É Chave Primária? Não</p> <p>É Chave Estrangeira? Não</p> <p>Campo Obrigatório? Não</p> <p>Sistema Gerado? Sim</p> <p>Substituir Sistema Gerado? Não</p> <p>Usuário Inserido? Não</p> <p>Criar Armazenados? Não</p> <p>Salvar armazenados? Sim</p> <p>Executar Armazenados? Não</p> <p>Configuração? Não</p>
LastRunTime	TIMESTAMP	NULL	Última data e hora do servidor em que a contagem de células foi atualizada Valores Válidos: Data/hora válida	23,3	<p>É Chave Primária? Não</p> <p>É Chave Estrangeira? Não</p> <p>Campo Obrigatório? Não</p> <p>Sistema Gerado? Sim</p> <p>Substituir Sistema Gerado? Não</p> <p>Usuário Inserido? Não</p> <p>Criar Armazenados? Não</p> <p>Salvar armazenados? Sim</p> <p>Executar Armazenados? Não</p> <p>Configuração? Não</p>

Tabela 94. Tabelas-pai UA_TargetCells

Nome da tabela	Descrição
UA_OfferList	Essa tabela armazena as listas de ofertas criadas pelo usuário e internas. As listas de ofertas criadas pelo usuário podem ser estáticas (lista fixa de ofertas) ou inteligentes (dinâmica; com base em uma consulta). As listas de ofertas geradas internamente são usadas para agrupar a lista atual de ofertas designadas a uma célula específica em um CSP, quando diversas ofertas forem designadas. As listas de ofertas internas podem fazer referência a listas de ofertas criadas por usuários (apenas um nível de aninhamento suportado).
UA_Campaign	Essa tabela contém metadados de campanha fornecidos pelo usuário e informações de execução básicas. Uma linha é gravada nessa tabela todas as vezes em que uma nova campanha é criada e salva. Tabelas relacionadas (UA_CampToSegment, UA_CampToOffer e UA_Flowchart) não são atualizadas até que esses relacionamentos/links ou objetos sejam criados. Ou seja, um registro de UA_Flowchart é criado somente quando um novo fluxograma é incluído na campanha. O UA_CampaignExtAttr é preenchido ao mesmo tempo com quaisquer valores de atributo customizado de campanha.

Tabela 95. Tabelas-filho UA_TargetCells

Nome da tabela	Descrição
UA_CellAttribute	Essa tabela armazena os valores de atributo de célula customizada para uma célula específica. Esses valores são inseridos por dados pelo usuário na Planilha de células de destino (TCS). Apenas um dos campos (StringValue, NumberValue, DatetimeValue) está preenchido para qualquer linha fornecida, dependendo do tipo de dados do atributo customizado (conforme especificado em UA_AttributeDef). Os atributos são exibidos na planilha de célula de destino na ordem do AttributeID.
UA_Treatment	Armazena todos os tratamentos (intersecção de versões para células de destino em um ponto no tempo (executar instância) e dados relacionados. Se diversas ofertas forem designadas para uma célula, há diversas linhas na tabela de tratamento (um tratamento para cada versão de oferta fornecida para a célula). Se a personalização de ofertas for usada, um tratamento é criado para cada permutação exclusiva de atributos de ofertas (versão de oferta) usadas (e HasDetailHistory=1 e informações de contato são armazenadas em uma tabela separada, UA_DtlContactHistory). Esses dados são preenchidos durante uma execução de produção de um CSP somente quando a criação de log estiver ativado.

UA_Time

Essa tabela retém informações de horário identificando informações sobre as horas e minutos para um determinado momento. É usada para facilitar o relatório. Essa tabela deve ser preenchida como parte da configuração de implementação.

Tabela 96. Descrições de campo UA_Time

Nome do Campo	Tipo	Nulo?	Descrição	Comprimento	Atributos Adicionais
TimeID	BIGINT	NOT NULL	Identificador exclusivo para uma linha dessa tabela. Valores válidos: Horário representado como HHMMSS (atualmente, SS é sempre 00)	19	É Chave Primária? Sim É Chave Estrangeira? Não Campo Obrigatório? Sim Sistema Gerado? Não Substituir Sistema Gerado? Não Usuário Inserido? Não Criar Armazenados? Não Salvar armazenados? Não Executar Armazenados? Não Configuração? Sim

Tabela 96. Descrições de campo UA_Time (continuação)

Nome do Campo	Tipo	Nulo?	Descrição	Comprimento	Atributos Adicionais
Hora	INTEGER	NULL	A hora do tempo especificado. Valores válidos: Número inteiro positivo entre 0-23	10	<p>É Chave Primária? Não</p> <p>É Chave Estrangeira? Não</p> <p>Campo Obrigatório? Sim</p> <p>Sistema Gerado? Não</p> <p>Substituir Sistema Gerado? Não</p> <p>Usuário Inserido? Não</p> <p>Criar Armazenados? Não</p> <p>Salvar armazenados? Não</p> <p>Executar Armazenados? Não</p> <p>Configuração? Sim</p>
Minuto	INTEGER	NULL	O minuto da hora especificada. Valores válidos: Número inteiro positivo entre 0-59	10	<p>É Chave Primária? Não</p> <p>É Chave Estrangeira? Não</p> <p>Campo Obrigatório? Sim</p> <p>Sistema Gerado? Não</p> <p>Substituir Sistema Gerado? Não</p> <p>Usuário Inserido? Não</p> <p>Criar Armazenados? Não</p> <p>Salvar armazenados? Não</p> <p>Executar Armazenados? Não</p> <p>Configuração? Sim</p>

Tabela 97. Tabelas-filho UA_Time

Nome da tabela	Descrição
UA_ContactHistory	Tabela criada pelo usuário que armazena os campos de contato necessário (AudienceID, CellID, PackageID, ContactDateTime, ContactStatusID e assim por diante) mais quaisquer campos rastreados adicionalmente definidos pelo usuário. Há uma tabela separada para cada nível de público. As linhas nessa tabela serão gravadas se a tabela de criação de log de CSP tiver a opção "Log para tabelas de histórico de contato" ativada. Esta tabela captura informações de associação da célula e identifica as células tratados no mesmo CSP pelo packageID (todos os contatos feitos na mesma entidade de público no mesmo CSP fazem parte do mesmo "pacote", o que representa uma interrupção). Tanto as células de destino e os controles de validação são gravados para o histórico de contato (CH). As entradas existentes nessa tabela podem ser atualizadas (ContactStatus, UpdateDateTime e campos definidos pelo usuário) usando o processo de rastreamento. O processo de rastreamento não pode criar novas linhas nesta tabela. Esta tabela é necessária para rastrear contatos. Ela também é usada pelo IBM Contact Optimization (ACO) para aplicar a otimização aos contatos. Essa tabela de histórico de contato de "base" é preenchida simultaneamente com as tabelas UA_Treatment, UA_OfferHistory e UA_OfferHistAttrib (todas essas tabelas em conjunto formam o "histórico de contato"). Nenhuma dessas tabelas serão gravadas se o log para o histórico de contato não estiver ativado em um CSP.
UA_DtlContactHist	Essa tabela armazena exatamente quais IDs de público foram recebidas, quais oferecem versões em caso de personalização de oferta (sub-célula) em que nem todos os indivíduos na mesma célula recebem exatamente as mesmas ofertas. Eles podem receber um # diferente dos outros e/ou diferentes versões de oferta. Essa tabela possui linhas gravadas somente quando UA_Treatment.HasDetailHistory = 1.
UA_ResponseHistory	Tabela criada pelo usuário que armazena os campos de rastreamento de resposta necessários (AudienceID, TreatmentInstID, data de resposta, tipo de resposta e assim por diante) além de quaisquer campos rastreados adicionalmente referidos pelo usuário. Há uma tabela de histórico de resposta separada para cada nível de público. As linhas nessa tabela são gravadas pelo processo de resposta.

UA_TmpTablePool

Essa tabela é usada pelo módulo do Gerenciador de Conjunto de Tabela Temporária do Servidor do Campaign para armazenar IDs de tabela e seus esquemas. Configuração: A configuração de UseTempTablePool na campanha | partitions | partition1 | datasources | data_source controla o uso dessa tabela.

Tabela 98. Descrições de campo UA_TmpTablePool

Nome do Campo	Tipo	Nulo?	Descrição	Comprimento	Atributos Adicionais
ID	BIGINT	NOT NULL	Essa coluna armazena o ID das tabelas temporárias que estão no conjunto de tabelas temporárias. Valores válidos: 0-máximo permitido	19	<p>É Chave Primária? Sim</p> <p>É Chave Estrangeira? Não</p> <p>Campo Obrigatório? Sim</p> <p>Sistema Gerado? Não</p> <p>Substituir Sistema Gerado? N/A</p> <p>Usuário Inserido? Não</p> <p>Criar Armazenados? Sim</p> <p>Salvar armazenados? Não</p> <p>Executar Armazenados? Sim</p> <p>Configuração? Sim</p>
DataSrcName	VARCHAR	NOT NULL		255	<p>É Chave Primária? Não</p> <p>É Chave Estrangeira? Não</p> <p>Campo Obrigatório? Sim</p> <p>Sistema Gerado? Não</p> <p>Substituir Sistema Gerado? Não</p> <p>Usuário Inserido? Sim</p> <p>Criar Armazenados? Sim</p> <p>Salvar armazenados? Sim</p> <p>Executar Armazenados? Não</p> <p>Configuração? Não</p>

Tabela 98. Descrições de campo UA_TmpTablePool (continuação)

Nome do Campo	Tipo	Nulo?	Descrição	Comprimento	Atributos Adicionais
TableSchema	VARCHAR	NOT NULL	<p>Armazena o esquema para o ID de tabela representado pela coluna de ID. Antes de alocar a tabela do conjunto, o esquema necessário e o esquema armazenado nesta coluna são comparados. A tabela é alocada somente quando o esquema for completamente correspondente.</p> <p>Valores válidos:1-máximo de caracteres permitidos</p>	1024	<p>É Chave Primária? Não</p> <p>É Chave Estrangeira? Não</p> <p>Campo Obrigatório? Sim</p> <p>Sistema Gerado? Não</p> <p>Substituir Sistema Gerado? N/A</p> <p>Usuário Inserido? Não</p> <p>Criar Armazenados? Sim</p> <p>Salvar armazenados? Não</p> <p>Executar Armazenados? Sim</p> <p>Configuração? Sim</p>
TableID	BIGINT	NULL	<p>Mantenha o ID lógico, fornecido pela célula, para que essa lógica para o mapa físico seja mantida para todas as tabelas.</p> <p>Valores válidos:0-máximo permitido</p>	19	<p>É Chave Primária? Não</p> <p>É Chave Estrangeira? Não</p> <p>Campo Obrigatório? Não</p> <p>Sistema Gerado? Não</p> <p>Substituir Sistema Gerado? N/A</p> <p>Usuário Inserido? Não</p> <p>Criar Armazenados? Não</p> <p>Salvar armazenados? Sim</p> <p>Executar Armazenados? Sim</p> <p>Configuração? Sim</p>

Tabela 98. Descrições de campo UA_TmpTablePool (continuação)

Nome do Campo	Tipo	Nulo?	Descrição	Comprimento	Atributos Adicionais
UserID	BIGINT	NULL	Armazena o ID do usuário do usuário que solicitou a tabela temporária. Valores válidos: 0-máximo permitido	19	<p>É Chave Primária? Não</p> <p>É Chave Estrangeira? Não</p> <p>Campo Obrigatório? Não</p> <p>Sistema Gerado? Não</p> <p>Substituir Sistema Gerado? N/A</p> <p>Usuário Inserido? Não</p> <p>Criar Armazenados? Não</p> <p>Salvar armazenados? Sim</p> <p>Executar Armazenados? Sim</p> <p>Configuração? Sim</p>
FlowchartID	BIGINT	NULL	Armazena o ID do fluxograma que solicitou a tabela. Valores válidos: 0-máximo permitido	19	<p>É Chave Primária? Não</p> <p>É Chave Estrangeira? Não</p> <p>Campo Obrigatório? Não</p> <p>Sistema Gerado? Não</p> <p>Substituir Sistema Gerado? N/A</p> <p>Usuário Inserido? Não</p> <p>Criar Armazenados? Não</p> <p>Salvar armazenados? Sim</p> <p>Executar Armazenados? Sim</p> <p>Configuração? Sim</p>

Tabela 98. Descrições de campo UA_TmpTablePool (continuação)

Nome do Campo	Tipo	Nulo?	Descrição	Comprimento	Atributos Adicionais
InstanceID	BIGINT	NULL	Para que o fluxograma do Campaign seja executado, o InstanceID é sempre 0. Para que o fluxograma do IBM Distributed Marketing seja executado, o InstanceID identifica a instância de fluxograma à qual pertence a tabela temporária.	19	É Chave Primária? Não
Status	TINYINT	NULL	Armazena o status da tabela do conjunto de tabelas. O status 0 indica que a tabela está "livre", o status 2 indica que a tabela está "alocada" Valores válidos:0-máximo permitido	3	É Chave Primária? Não É Chave Estrangeira? Não Campo Obrigatório? Não Sistema Gerado? Não Substituir Sistema Gerado? N/A Usuário Inserido? Não Criar Armazenados? Não Salvar armazenados? Sim Executar Armazenados? Sim Configuração? Sim

UA_Treatment

Armazena todos os tratamentos (intersecção de versões para células de destino em um ponto no tempo (executar instância) e dados relacionados. Se diversas ofertas forem designadas para uma célula, há diversas linhas na tabela de tratamento (um tratamento para cada versão de oferta fornecida para a célula). Se a personalização de ofertas for usada, um tratamento é criado para cada permutação exclusiva de atributos de ofertas (versão de oferta) usadas (e HasDetailHistory=1 e informações de contato são armazenadas em uma tabela separada, UA_DtlContactHistory). Esses dados são preenchidos durante uma execução de produção de um CSP somente quando a criação de log estiver ativado.

Tabela 99. Descrições de campo UA_Treatment

Nome do Campo	Tipo	Nulo?	Descrição	Comprimento	Atributos Adicionais
TreatmentInstID	BIGINT	NOT NULL	<p>Identificador exclusivo para a instância de tratamento. Esse ID é designado pelo sistema quando um tratamento é criado durante uma execução de fluxograma.</p> <p>Valores Válidos: número inteiro positivo exclusivo globalmente dentro dos valores do parâmetro de configuração internalIDLowerLimit e internalIDUpperLimit para os valores gerados (pode ser fora desse intervalo para campanhas importadas de outro sistema usando sesutil).</p>	19	<p>É Chave Primária? Sim</p> <p>É Chave Estrangeira? Não</p> <p>Campo Obrigatório? Sim</p> <p>Sistema Gerado? Sim</p> <p>Substituir Sistema Gerado? Não</p> <p>Usuário Inserido? Não</p> <p>Criar Armazenados? Não</p> <p>Salvar armazenados? Não</p> <p>Executar Armazenados? Sim</p> <p>Configuração? Não</p>
CellID	BIGINT	NULL	<p>O ID da célula que está sendo tratada no CSP.</p> <p>Valores válidos: Valor de CellID válido do UA_TargetCells</p>	19	<p>É Chave Primária? Não</p> <p>É Chave Estrangeira? Sim</p> <p>Campo Obrigatório? Sim</p> <p>Sistema Gerado? Sim</p> <p>Substituir Sistema Gerado? Não</p> <p>Usuário Inserido? Não</p> <p>Criar Armazenados? Não</p> <p>Salvar armazenados? Não</p> <p>Executar Armazenados? Sim</p> <p>Configuração? Não</p>

Tabela 99. Descrições de campo UA_Treatment (continuação)

Nome do Campo	Tipo	Nulo?	Descrição	Comprimento	Atributos Adicionais
PackageID	BIGINT	NULL	<p>O ID do pacote que reúne todos os tratamentos criados por uma única execução de CSP (mesmo valor que UA_ContactHistory. PackageID). Isso permite a identificação de todas as ofertas fornecidas para o mesmo ID de público no mesmo pacote/interrupção. PackageID e CellID são usados em conjunto para reunir as tabelas de tratamento e de CH para o relatório.</p> <p>Valores Válidos: número inteiro positivo exclusivo globalmente dentro dos valores do parâmetro de configuração internalIDLowerLimit e internalIDUpperLimit para os valores gerados (pode ser fora desse intervalo para campanhas importadas de outro sistema usando sesutil).</p>	19	<p>É Chave Primária? Não</p> <p>É Chave Estrangeira? Não</p> <p>Campo Obrigatório? Sim</p> <p>Sistema Gerado? Sim</p> <p>Substituir Sistema Gerado? Não</p> <p>Usuário Inserido? Não</p> <p>Criar Armazenados? Não</p> <p>Salvar armazenados? Não</p> <p>Executar Armazenados? Sim</p> <p>Configuração? Não</p>
RunID	BIGINT	NULL	<p>Em um fluxograma em lote, o ID de execução representa uma execução nova/separada do fluxograma (o valor é incrementado em uma execução do fluxograma, mas não em uma execução em lote/de processo). Em um fluxograma interativo, o RunID é incrementado somente quando o fluxograma é alterado e salvo.</p> <p>Valores válidos: Qualquer RunID válido da tabela UA_CCRunLog</p>	19	<p>É Chave Primária? Não</p> <p>É Chave Estrangeira? Sim</p> <p>Campo Obrigatório? Sim</p> <p>Sistema Gerado? Sim</p> <p>Substituir Sistema Gerado? Não</p> <p>Usuário Inserido? Não</p> <p>Criar Armazenados? Não</p> <p>Salvar armazenados? Não</p> <p>Executar Armazenados? Sim</p> <p>Configuração? Não</p>

Tabela 99. Descrições de campo UA_Treatment (continuação)

Nome do Campo	Tipo	Nulo?	Descrição	Comprimento	Atributos Adicionais
RunDateTime	TIMESTAMP	NULL	Data & hora em que a criação de tratamentos pelo CSP foi executada pela última vez (qualquer fluxograma, ramificação, execução de processo de qualquer fluxograma na campanha). Esse valor é atualizado em um lote/processo de execução. Valores Válidos: Data/hora válida	23,3	<p>É Chave Primária? Não</p> <p>É Chave Estrangeira? Não</p> <p>Campo Obrigatório? Sim</p> <p>Sistema Gerado? Sim</p> <p>Substituir Sistema Gerado? Não</p> <p>Usuário Inserido? Não</p> <p>Criar Armazenados? Não</p> <p>Salvar armazenados? Não</p> <p>Executar Armazenados? Sim</p> <p>Configuração? Sim</p>
TreatmentCode	VARCHAR	NULL	Código gerado pelo sistema globalmente exclusivo, baseado no formato de código de tratamento em UA_OfferTemplate. TreatmentCodeFmt usado para gerar o OfferID (não substituível pelo usuário). Valores Válidos: Código de tratamento exclusivo atendendo ao formato necessário em UA_OfferTemplate. TreatmentCodeFmt	64	<p>É Chave Primária? Não</p> <p>É Chave Estrangeira? Não</p> <p>Campo Obrigatório? Sim</p> <p>Sistema Gerado? Sim</p> <p>Substituir Sistema Gerado? Não</p> <p>Usuário Inserido? Não</p> <p>Criar Armazenados? Não</p> <p>Salvar armazenados? Não</p> <p>Executar Armazenados? Sim</p> <p>Configuração? Não</p>

Tabela 99. Descrições de campo UA_Treatment (continuação)

Nome do Campo	Tipo	Nulo?	Descrição	Comprimento	Atributos Adicionais
CntrlTreatmtFlag	INTEGER	NULL	<p>Identifica se a instância de tratamento é para uma célula de controle de validação ou não. Os tratamentos de controle são gravados em CH, mas não para listas de contato/saída. Usado o rastreamento de respostas para respostas inferidas.</p> <p>Valores válidos: 0=tratamento criado para célula de destino; 1=tratamento criado para célula de controle</p>	10	<p>É Chave Primária? Não</p> <p>É Chave Estrangeira? Não</p> <p>Campo Obrigatório? Sim</p> <p>Sistema Gerado? Não</p> <p>Substituir Sistema Gerado? Não</p> <p>Usuário Inserido? Sim</p> <p>Criar Armazenados? Não</p> <p>Salvar armazenados? Não</p> <p>Executar Armazenados? Sim</p> <p>Configuração? Não</p>
CntrlTreatmtInstID	BIGINT	NULL	<p>Se CntrlTreatmtFlag=1, esse campo é NULL. Se CntrlTreatmtFlag=0 e o usuário designar uma célula de controle para a célula de destino, esse campo irá conter o ID de instância de tratamento do tratamento de controle.</p> <p>Valores válidos: Qualquer TreatmentInstID válido da tabela UA_Treatment em que CntrlTreatmtFlag=1</p>	19	<p>É Chave Primária? Não</p> <p>É Chave Estrangeira? Não</p> <p>Campo Obrigatório? Não</p> <p>Sistema Gerado? Sim</p> <p>Substituir Sistema Gerado? Não</p> <p>Usuário Inserido? Não</p> <p>Criar Armazenados? Não</p> <p>Salvar armazenados? Não</p> <p>Executar Armazenados? Sim</p> <p>Configuração? Não</p>

Tabela 99. Descrições de campo UA_Treatment (continuação)

Nome do Campo	Tipo	Nulo?	Descrição	Comprimento	Atributos Adicionais
TreatmentSize	INTEGER	NULL	<p>Número de membros exclusivos (IDs de público) que estão sendo tratados por esse tratamento. Esse é o número de membros em um CellID no caso de não personalização (em que todos na célula obtêm exatamente os mesmos tratamentos), mas é um número <= tamanho da célula quando a personalização de oferta é usada (quando HasDetailHistory=1).</p> <p>Valores válidos: Número inteiro não negativo</p>	10	<p>É Chave Primária? Não</p> <p>É Chave Estrangeira? Não</p> <p>Campo Obrigatório? Sim</p> <p>Sistema Gerado? Sim</p> <p>Substituir Sistema Gerado? Não</p> <p>Usuário Inserido? Não</p> <p>Criar Armazenados? Não</p> <p>Salvar armazenados? Não</p> <p>Executar Armazenados? Sim</p> <p>Configuração? Não</p>
OfferID	BIGINT	NULL	<p>O ID de oferta da oferta associada a esse tratamento.</p> <p>Valores válidos: Qualquer OfferID válido de UA_Offer</p>	19	<p>É Chave Primária? Não</p> <p>É Chave Estrangeira? Sim</p> <p>Campo Obrigatório? Sim</p> <p>Sistema Gerado? Não</p> <p>Substituir Sistema Gerado? Não</p> <p>Usuário Inserido? Sim</p> <p>Criar Armazenados? Não</p> <p>Salvar armazenados? Não</p> <p>Executar Armazenados? Sim</p> <p>Configuração? Não</p>

Tabela 99. Descrições de campo UA_Treatment (continuação)

Nome do Campo	Tipo	Nulo?	Descrição	Comprimento	Atributos Adicionais
ProcessID	BIGINT	NOT NULL	<p>ID exclusivo do CSP que criou esse tratamento (esse valor é exclusivo dentro do fluxograma, mas não é globalmente exclusivo; precisa de flowchartID para exclusividade global). Esse valor é usado para suportar a funcionalidade "Limpar Histórico" no CSP (limpar histórico para uma execução especificada para todos os tratamentos criados por essa caixa de processo).</p> <p>Valores válidos: Número inteiro válido (O ID de processo não precisa existir no fluxograma, já que a caixa de processo pode ser excluída).</p>	19	<p>É Chave Primária? Não</p> <p>É Chave Estrangeira? Não</p> <p>Campo Obrigatório? Sim</p> <p>Sistema Gerado? Sim</p> <p>Substituir Sistema Gerado? Não</p> <p>Usuário Inserido? Não</p> <p>Criar Armazenados? Não</p> <p>Salvar armazenados? Não</p> <p>Executar Armazenados? Sim</p> <p>Configuração? Não</p>
HasDetailHistory	INTEGER	NULL	<p>Identifica se a personalização de oferta está sendo usada onde nem todos os membros da célula recebem exatamente as mesmas ofertas. Isso ocorre quando um campo derivado ou campo de dados com base em atributos individuais for usado para oferecer parametrização ou se os resultados estão sendo processados dos resultados de ACO otimizados ou quando o CSP estiver em um fluxograma interativo.</p> <p>Valores válidos: 0=sem histórico detalhado; 1=possui registros na tabela UA_DtlContactHist</p>	10	<p>É Chave Primária? Não</p> <p>É Chave Estrangeira? Não</p> <p>Campo Obrigatório? Sim</p> <p>Sistema Gerado? Sim</p> <p>Substituir Sistema Gerado? Não</p> <p>Usuário Inserido? Não</p> <p>Criar Armazenados? Não</p> <p>Salvar armazenados? Não</p> <p>Executar Armazenados? Sim</p> <p>Configuração? Não</p>

Tabela 99. Descrições de campo UA_Treatment (continuação)

Nome do Campo	Tipo	Nulo?	Descrição	Comprimento	Atributos Adicionais
ExpirationDateTime	TIMESTAMP	NULL	<p>Última data real (depois da meia noite) em que a versão de oferta estava válida. Este valor pode ser baseado no tempo de execução da caixa do processo + duração (UA_Offer.ExpirationDate Flag =1) ou pode ser um valor absoluto especificado pela oferta (UA_Offer.ExpirationDate Flag =0) ou usuário (se parametrizado).</p> <p>Valores válidos: Data/hora válida no EffectiveDateTime ou após</p>	23,3	<p>É Chave Primária? Não</p> <p>É Chave Estrangeira? Não</p> <p>Campo Obrigatório? Sim</p> <p>Sistema Gerado? Não</p> <p>Substituir Sistema Gerado? Não</p> <p>Usuário Inserido? Sim</p> <p>Criar Armazenados? Não</p> <p>Salvar armazenados? Não</p> <p>Executar Armazenados? Sim</p> <p>Configuração? Sim</p>
EffectiveDateTime	TIMESTAMP	NULL	<p>Primeira data real (iniciando a meia-noite) em que a versão de oferta é válida. Esse valor pode ser baseado no tempo de execução da caixa do processo (UA_Offer.EffectiveDateFlag=1) ou pode ser um valor absoluto especificado por uma oferta (UA_Offer.EffectiveDateFlag=0) ou usuário (se for parametrizado).</p> <p>Valores Válidos: Data/hora válida</p>	23,3	<p>É Chave Primária? Não</p> <p>É Chave Estrangeira? Não</p> <p>Campo Obrigatório? Sim</p> <p>Sistema Gerado? Não</p> <p>Substituir Sistema Gerado? Não</p> <p>Usuário Inserido? Sim</p> <p>Criar Armazenados? Não</p> <p>Salvar armazenados? Não</p> <p>Executar Armazenados? Sim</p> <p>Configuração? Sim</p>

Tabela 99. Descrições de campo UA_Treatment (continuação)

Nome do Campo	Tipo	Nulo?	Descrição	Comprimento	Atributos Adicionais
OfferHistoryID	BIGINT	NULL	<p>Link para a versão de oferta específica associada a esse tratamento se a oferta tiver diversos atributos de ofertas parametrizados.</p> <p>Valores válidos: OfferHistoryID válido da tabela UA_OfferHistory</p>	19	<p>É Chave Primária? Não</p> <p>É Chave Estrangeira? Sim</p> <p>Campo Obrigatório? Sim</p> <p>Sistema Gerado? Sim</p> <p>Substituir Sistema Gerado? Não</p> <p>Usuário Inserido? Não</p> <p>Criar Armazenados? Não</p> <p>Salvar armazenados? Não</p> <p>Executar Armazenados? Sim</p> <p>Configuração? Não</p>
CampaignID	BIGINT	NULL	<p>Identifica o ID de campanha ao qual esse tratamento está associado</p> <p>Valores válidos: Qualquer CampaignID válido na tabela UA_Campaign</p>	19	<p>É Chave Primária? Não</p> <p>É Chave Estrangeira? Sim</p> <p>Campo Obrigatório? Sim</p> <p>Sistema Gerado? Sim</p> <p>Substituir Sistema Gerado? Não</p> <p>Usuário Inserido? Não</p> <p>Criar Armazenados? Não</p> <p>Salvar armazenados? Não</p> <p>Executar Armazenados? Sim</p> <p>Configuração? Não</p>

Tabela 99. Descrições de campo UA_Treatment (continuação)

Nome do Campo	Tipo	Nulo?	Descrição	Comprimento	Atributos Adicionais
CntrlCellID	BIGINT	NULL	Se as células de destino tiverem uma célula de controle associada, esse campo mantém o ID da célula de controle. Valores válidos: Qualquer CellID válido na tabela UA_TargetCell	19	<p>É Chave Primária? Não</p> <p>É Chave Estrangeira? Não</p> <p>Campo Obrigatório? Não</p> <p>Sistema Gerado? Não</p> <p>Substituir Sistema Gerado? Não</p> <p>Usuário Inserido? Sim</p> <p>Criar Armazenados? Sim</p> <p>Salvar armazenados? Sim</p> <p>Executar Armazenados? Não</p> <p>Configuração? Não</p>
FlowchartID	BIGINT	NULL	Identificador exclusivo do fluxograma que criou o tratamento. Valores válidos: Qualquer FlowchartID válido na tabela do UA_Flowchart	19	<p>É Chave Primária? Não</p> <p>É Chave Estrangeira? Não</p> <p>Campo Obrigatório? Sim</p> <p>Sistema Gerado? Sim</p> <p>Substituir Sistema Gerado? Não</p> <p>Usuário Inserido? Não</p> <p>Criar Armazenados? Não</p> <p>Salvar armazenados? Não</p> <p>Executar Armazenados? Sim</p> <p>Configuração? Não</p>

Tabela 100. Tabelas-pai UA_Treatment

Nome da tabela	Descrição
UA_TargetCells	Essa tabela armazena informações nas células de destino criadas em todos os fluxogramas. As células de destino são definidas como células que são anexadas a um processo de saída (lista de correspondência, lista de chamada, recomendado, eMessage, captura instantânea ou otimizar). Ela armazena informações de metadados (nome, código), informações de origem (campanha, fluxograma e IDs de célula), dados de tratamento (lista de ofertas designadas/listas de ofertas e se é uma célula de controle) e se a célula foi criada de maneira decrescente na Planilha de Células de Destino (TCS) ou ascendente de dentro de um fluxograma.
UA_OfferHistory	Essa tabela armazena todas as versões de ofertas que foram fornecidas aos clientes. Ela determina se uma combinação específica dos atributos de oferta parametrizados (versão de oferta identificada por OfferHistoryID) para uma determinada oferta (offerID) já foi criada (usando o valor CRC). A tabela UA_OfferHistory é preenchida apenas uma vez para cada versão de oferta exclusiva. Se a tabela UA_OfferHistory já estiver preenchida para uma oferta, ela não será preenchida novamente se o histórico de contato for atualizado para a mesma oferta.
UA_Offer	Essa tabela armazena informações básicas sobre as ofertas. Todos os atributos de oferta agora são armazenados na tabela do UA_OfferAttribute. Cada oferta é associada com o Modelo de Oferta que foi usado para criar a oferta. Durante a criação da oferta, o criador pode alterar os valores para os atributos estáticos e valores padrão para os atributos parametrizados. Os valores reais dos atributos parametrizados são designados no tempo de design do fluxograma ou no tempo de execução do fluxograma.
UA_CCRunLog	Essa tabela registra todas as vezes em que um fluxograma é executado na produção (não preenchido por execuções de teste), fornecendo um histórico de execução do fluxograma. Um RunID exclusivo é gerado em cada nova execução de fluxograma (mas não para executar lote/processo). Ele registra o início/final de data/hora e quem executou o fluxograma. Para o IBM Distributed Marketing ser executado, ele também registra informações sobre o usuário remoto.
UA_Campaign	Essa tabela contém metadados de campanha fornecidos pelo usuário e informações de execução básicas. Uma linha é gravada nessa tabela todas as vezes em que uma nova campanha é criada e salva. Tabelas relacionadas (UA_CampToSegment, UA_CampToOffer e UA_Flowchart) não são atualizadas até que esses relacionamentos/links ou objetos sejam criados. Ou seja, um registro de UA_Flowchart é criado somente quando um novo fluxograma é incluído na campanha. O UA_CampaignExtAttr é preenchido ao mesmo tempo com quaisquer valores de atributo customizado de campanha.

Tabela 101. Tabelas-filho UA_Treatment

Nome da tabela	Descrição
UA_ResponseHistory	Tabela criada pelo usuário que armazena os campos de rastreamento de resposta necessários (AudienceID, TreatmentInstID, data de resposta, tipo de resposta e assim por diante) além de quaisquer campos rastreados adicionalmente referidos pelo usuário. Há uma tabela de histórico de resposta separada para cada nível de público. As linhas nessa tabela são gravadas pelo processo de resposta.

UA_Triggerlist

Essa tabela armazena um nome, definição e nota para cada acionador de saída enviado por meio de processos de contato e planejamento. Um acionador executa uma linha de comandos, que pode ser um arquivo em lote ou um script.

Tabela 102. Descrições de campo UA_Triggerlist

Nome do Campo	Tipo	Nulo?	Descrição	Comprimento	Atributos Adicionais
FolderID	BIGINT	NOT NULL	ID da pasta para a pasta em que o objeto está armazenado. O valor é preenchido automaticamente baseado na pasta em que o objeto está armazenado. O usuário pode alterar esse valor "movendo" o objeto para uma pasta diferente. Valores válidos: Qualquer valor de FolderID válido existente na tabela UA_Folder	19	É Chave Primária? Sim É Chave Estrangeira? Sim Campo Obrigatório? Sim Sistema Gerado? Sim Substituir Sistema Gerado? Não Usuário Inserido? Não Criar Armazenados? Sim Salvar armazenados? Sim Executar Armazenados? Não Configuração? Não

Tabela 102. Descrições de campo UA_Triggerlist (continuação)

Nome do Campo	Tipo	Nulo?	Descrição	Comprimento	Atributos Adicionais
Nome	VARCHAR	NOT NULL	Nome do acionador; deve ser exclusivo dentro da pasta. Valores Válidos: qualquer caractere de texto, menos os caracteres especiais desaprovados por padrão	255	<p>É Chave Primária? Sim</p> <p>É Chave Estrangeira? Não</p> <p>Campo Obrigatório? Sim</p> <p>Sistema Gerado? Não</p> <p>Substituir Sistema Gerado? Não</p> <p>Usuário Inserido? Sim</p> <p>Criar Armazenados? Sim</p> <p>Salvar armazenados? Sim</p> <p>Executar Armazenados? Não</p> <p>Configuração? Não</p>
Descrição	VARCHAR	NULL	Descrição de texto de formato livre, opcional e inserido pelo usuário sobre o acionador Valores Válidos: qualquer caractere de texto menos os caracteres especiais desaprovados por padrão no texto	1024	<p>É Chave Primária? Não</p> <p>É Chave Estrangeira? Não</p> <p>Campo Obrigatório? Não</p> <p>Sistema Gerado? Não</p> <p>Substituir Sistema Gerado? Não</p> <p>Usuário Inserido? Sim</p> <p>Criar Armazenados? Sim</p> <p>Salvar armazenados? Sim</p> <p>Executar Armazenados? Não</p> <p>Configuração? Não</p>

Tabela 102. Descrições de campo UA_Triggerlist (continuação)

Nome do Campo	Tipo	Nulo?	Descrição	Comprimento	Atributos Adicionais
Definição	VARCHAR	NULL	<p>Caminho de arquivo completo para a localização do arquivo acionador (por exemplo, "c:\Triggers\MyTrigger.bat").</p> <p>Valores válidos: Quaisquer caracteres de texto suportados pelo SO</p>	2048	<p>É Chave Primária? Não</p> <p>É Chave Estrangeira? Não</p> <p>Campo Obrigatório? Sim</p> <p>Sistema Gerado? Não</p> <p>Substituir Sistema Gerado? Não</p> <p>Usuário Inserido? Sim</p> <p>Criar Armazenados? Sim</p> <p>Salvar armazenados? Sim</p> <p>Executar Armazenados? Não</p> <p>Configuração? Não</p>
CreateDate	TIMESTAMP	NULL	<p>Data e hora do servidor que o objeto foi criado.</p> <p>Valores Válidos: Data/hora válida</p>	23,3	<p>É Chave Primária? Não</p> <p>É Chave Estrangeira? Não</p> <p>Campo Obrigatório? Sim</p> <p>Sistema Gerado? Sim</p> <p>Substituir Sistema Gerado? Não</p> <p>Usuário Inserido? Não</p> <p>Criar Armazenados? Sim</p> <p>Salvar armazenados? Não</p> <p>Executar Armazenados? Não</p> <p>Configuração? Sim</p>

Tabela 102. Descrições de campo UA_Triggerlist (continuação)

Nome do Campo	Tipo	Nulo?	Descrição	Comprimento	Atributos Adicionais
CreateBy	INTEGER	NULL	UserID do Marketing Platform do usuário que criou o acionador. Valores Válidos: ID do Usuário do Marketing Platform Válido	10	<p>É Chave Primária? Não</p> <p>É Chave Estrangeira? Não</p> <p>Campo Obrigatório? Sim</p> <p>Sistema Gerado? Sim</p> <p>Substituir Sistema Gerado? Não</p> <p>Usuário Inserido? Não</p> <p>Criar Armazenados? Sim</p> <p>Salvar armazenados? Não</p> <p>Executar Armazenados? Não</p> <p>Configuração? Não</p>
UpdateDate	TIMESTAMP	NULL	A última data e hora do servidor que o objeto foi atualizado (editado e salvo); igual ao CreateDate para a criação do objeto inicial. Valores Válidos: Data/hora válida	23,3	<p>É Chave Primária? Não</p> <p>É Chave Estrangeira? Não</p> <p>Campo Obrigatório? Sim</p> <p>Sistema Gerado? Sim</p> <p>Substituir Sistema Gerado? Não</p> <p>Usuário Inserido? Não</p> <p>Criar Armazenados? Sim</p> <p>Salvar armazenados? Sim</p> <p>Executar Armazenados? Não</p> <p>Configuração? Sim</p>

Tabela 102. Descrições de campo UA_Triggerlist (continuação)

Nome do Campo	Tipo	Nulo?	Descrição	Comprimento	Atributos Adicionais
UpdateBy	INTEGER	NULL	<p>O ID do usuário do Marketing Platform para o usuário que atualizou o objeto pela última vez; igual ao CreateBy para criação do objeto inicial.</p> <p>Valores Válidos: ID do Usuário do Marketing Platform Válido</p>	10	<p>É Chave Primária? Não</p> <p>É Chave Estrangeira? Não</p> <p>Campo Obrigatório? Sim</p> <p>Sistema Gerado? Sim</p> <p>Substituir Sistema Gerado? Não</p> <p>Usuário Inserido? Não</p> <p>Criar Armazenados? Sim</p> <p>Salvar armazenados? Sim</p> <p>Executar Armazenados? Não</p> <p>Configuração? Não</p>

Tabela 102. Descrições de campo UA_Triggerlist (continuação)

Nome do Campo	Tipo	Nulo?	Descrição	Comprimento	Atributos Adicionais
PolicyID	INTEGER	NULL	<p>ID de política de segurança para o objeto, que determina quais usuários do Marketing Platform têm permissão para acessar esse objeto. A política de segurança para o objeto é configurada automaticamente para a política de segurança da pasta na qual o objeto reside, se o objeto tiver sido criado em uma pasta (não pode ser alterada pelo usuário). O usuário pode alterar a política de segurança do objeto ao movê-lo para uma pasta diferente com uma política de segurança diferente (o usuário requer permissões para "mover" para esse objeto em ambas as políticas de segurança de origem e de destino). É diretamente configurável pelo usuário apenas quando o objeto for criado na pasta raiz de nível superior para esse tipo de objeto (políticas de segurança no qual o usuário tem uma função são exibidas como escolhas).</p> <p>Valores válidos: Qualquer PolicyID válido da tabela usm_policy do IBM Marketing Platform</p>	10	<p>É Chave Primária? Não</p> <p>É Chave Estrangeira? Não</p> <p>Campo Obrigatório? Sim</p> <p>Sistema Gerado? Sim</p> <p>Substituir Sistema Gerado? Sim</p> <p>Usuário Inserido? Sim</p> <p>Criar Armazenados? Sim</p> <p>Salvar armazenados? Sim</p> <p>Executar Armazenados? Não</p> <p>Configuração? Não</p>

Tabela 102. Descrições de campo UA_Triggerlist (continuação)

Nome do Campo	Tipo	Nulo?	Descrição	Comprimento	Atributos Adicionais
ACLID	INTEGER	NULL	Para uso futuro.	10	<p>É Chave Primária? Não</p> <p>É Chave Estrangeira? Não</p> <p>Campo Obrigatório? Não</p> <p>Sistema Gerado? Não</p> <p>Substituir Sistema Gerado? Não</p> <p>Usuário Inserido? Não</p> <p>Criar Armazenados? Não</p> <p>Salvar armazenados? Não</p> <p>Executar Armazenados? Não</p> <p>Configuração? Não</p>

Tabela 103. Tabelas-pai UA_Triggerlist

Nome da tabela	Descrição
UA_Folder	Essa tabela contém os dados de base para todas as pastas internas para o armazenamento do objeto no sistema. Uma nova linha é criada cada vez que uma pasta é criada para armazenar qualquer objeto do sistema (por exemplo, campanha, sessão, oferta, segmento, macro customizada, campo derivado, etc.).

UA_UsrResponseType

Tabela definida pelo usuário no tempo de implementação que armazena a lista de tipos de resposta com suas descrições. Quando configurados, os conteúdos dessa tabela são exibidos na configuração de um processo de Resposta.

Tabela 104. Descrições de campo UA_UsrResponseType

Nome do Campo	Tipo	Nulo?	Descrição	Comprimento	Atributos Adicionais
ResponseTypeID	BIGINT	NOT NULL	Identificador exclusivo para cada tipo de resposta (exclusivo apenas dentro dessa tabela). Valores válidos: Número inteiro exclusivo dentro dessa tabela	19	É Chave Primária? Sim É Chave Estrangeira? Não Campo Obrigatório? Sim Sistema Gerado? Não Substituir Sistema Gerado? Não Usuário Inserido? Não Criar Armazenados? Não Salvar armazenados? Não Executar Armazenados? Não Configuração? Sim

Tabela 104. Descrições de campo UA_UsrResponseType (continuação)

Nome do Campo	Tipo	Nulo?	Descrição	Comprimento	Atributos Adicionais
Nome	VARCHAR	NULL	<p>Nome do tipo de resposta (não exibido em nenhum lugar da GUI do IBM Campaign)</p> <p>Valores válidos: Sequência válida. Os seguintes valores são predefinidos (valores adicionais podem ser incluídos): Explorar, Considerar, Confirmar, Preencher, Usar, Cancelar Assinatura, Desconhecido, Rejeitar, Clique no Link, Página de Entrada, Mensagem de Resposta SMS.</p>	64	<p>É Chave Primária? Não</p> <p>É Chave Estrangeira? Não</p> <p>Campo Obrigatório? Sim</p> <p>Sistema Gerado? Não</p> <p>Substituir Sistema Gerado? Não</p> <p>Usuário Inserido? Não</p> <p>Criar Armazenados? Não</p> <p>Salvar armazenados? Não</p> <p>Executar Armazenados? Não</p> <p>Configuração? Sim</p>
Descrição	VARCHAR	NULL	<p>Descrição opcional do tipo de resposta (não exibida em nenhum lugar na GUI do IBM Campaign)</p> <p>Valores válidos: Sequência válida</p>	512	<p>É Chave Primária? Não</p> <p>É Chave Estrangeira? Não</p> <p>Campo Obrigatório? Não</p> <p>Sistema Gerado? Não</p> <p>Substituir Sistema Gerado? Não</p> <p>Usuário Inserido? Não</p> <p>Criar Armazenados? Não</p> <p>Salvar armazenados? Não</p> <p>Executar Armazenados? Não</p> <p>Configuração? Sim</p>

Tabela 104. Descrições de campo UA_UsrResponseType (continuação)

Nome do Campo	Tipo	Nulo?	Descrição	Comprimento	Atributos Adicionais
ResponseTypeCode	VARCHAR	NULL	<p>Código exclusivo que identifica o tipo de resposta (usado no processo de Resposta para identificar o tipo de resposta).</p> <p>Valores válidos: Sequência válida. Os seguintes valores são predefinidos (valores adicionais podem ser incluídos): EXP, CON, CMT, FFL, USE, USB, UKN, RJT, LCL, LPA, SRE. Esses valores correspondem aos tipos de resposta predefinidos no campo Nome (Explorar, Considerar, Confirmar, Preencher, etc.).</p>	64	<p>É Chave Primária? Não</p> <p>É Chave Estrangeira? Não</p> <p>Campo Obrigatório? Sim</p> <p>Sistema Gerado? Não</p> <p>Substituir Sistema Gerado? Não</p> <p>Usuário Inserido? Não</p> <p>Criar Armazenados? Não</p> <p>Salvar armazenados? Não</p> <p>Executar Armazenados? Não</p> <p>Configuração? Sim</p>
CountsAsResponse	INTEGER	NULL	<p>Especifica se um tipo de resposta conta ou não como uma resposta. Por exemplo, um tipo de resposta de "compra" pode, em última análise, contar como uma resposta para propósitos de acúmulo no relatório de desempenho, mas um tipo de resposta de "clique" pode não contar.</p> <p>Valores Válidos: 0 – Não conta como resposta 1 – Conta como resposta 2 – Conta como rejeição</p>	10	<p>É Chave Primária? Não</p> <p>É Chave Estrangeira? Não</p> <p>Campo Obrigatório? Sim</p> <p>Sistema Gerado? Não</p> <p>Substituir Sistema Gerado? Não</p> <p>Usuário Inserido? Não</p> <p>Criar Armazenados? Não</p> <p>Salvar armazenados? Não</p> <p>Executar Armazenados? Não</p> <p>Configuração? Sim</p>

Tabela 104. Descrições de campo UA_UsrResponseType (continuação)

Nome do Campo	Tipo	Nulo?	Descrição	Comprimento	Atributos Adicionais
IsDefault	INTEGER	NULL	<p>Especifica a qual tipo de resposta atribuir se o tipo de Resposta for NULL/não especificado no rastreamento de resposta.</p> <p>Valores válidos: 0=não padrão; 1=padrão (apenas uma única linha pode ter o valor de 1)</p>	10	<p>É Chave Primária? Não</p> <p>É Chave Estrangeira? Não</p> <p>Campo Obrigatório? Sim</p> <p>Sistema Gerado? Não</p> <p>Substituir Sistema Gerado? Não</p> <p>Usuário Inserido? Não</p> <p>Criar Armazenados? Não</p> <p>Salvar armazenados? Não</p> <p>Executar Armazenados? Não</p> <p>Configuração? Sim</p>

Tabela 105. Tabelas-filho UA_UsrResponseType

Nome da tabela	Descrição
UA_ResponseHistory	Tabela criada pelo usuário que armazena os campos de rastreamento de resposta necessários (AudienceID, TreatmentInstID, data de resposta, tipo de resposta e assim por diante) além de quaisquer campos rastreados adicionalmente referidos pelo usuário. Há uma tabela de histórico de resposta separada para cada nível de público. As linhas nessa tabela são gravadas pelo processo de resposta.

UA_Version

Tabela 106. Descrições de campo UA_Version

Nome do Campo	Tipo	Nulo?	Descrição	Comprimento	Atributos Adicionais
VersionID	BIGINT	IDENTITY		19	<p>É Chave Primária? Sim</p> <p>É Chave Estrangeira? Não</p> <p>Campo Obrigatório? Sim</p> <p>Sistema Gerado? Não</p> <p>Substituir Sistema Gerado? Não</p> <p>Usuário Inserido? Sim</p> <p>Criar Armazenados? Sim</p> <p>Salvar armazenados? Sim</p> <p>Executar Armazenados? Não</p> <p>Configuração? Não</p>
VersionNumber	VARCHAR	NOT NULL		50	<p>É Chave Primária? Não</p> <p>É Chave Estrangeira? Não</p> <p>Campo Obrigatório? Sim</p> <p>Sistema Gerado? Não</p> <p>Substituir Sistema Gerado? Não</p> <p>Usuário Inserido? Sim</p> <p>Criar Armazenados? Sim</p> <p>Salvar armazenados? Sim</p> <p>Executar Armazenados? Não</p> <p>Configuração? Não</p>

Tabela 106. Descrições de campo UA_Version (continuação)

Nome do Campo	Tipo	Nulo?	Descrição	Comprimento	Atributos Adicionais
Parâmetros	VARCHAR	NULL		255	<p>É Chave Primária? Não</p> <p>É Chave Estrangeira? Não</p> <p>Campo Obrigatório? Sim</p> <p>Sistema Gerado? Não</p> <p>Substituir Sistema Gerado? Não</p> <p>Usuário Inserido? Sim</p> <p>Criar Armazenados? Sim</p> <p>Salvar armazenados? Sim</p> <p>Executar Armazenados? Não</p> <p>Configuração? Não</p>
CreateDate	TIMESTAMP	NOT NULL		23,3	<p>É Chave Primária? Não</p> <p>É Chave Estrangeira? Não</p> <p>Campo Obrigatório? Sim</p> <p>Sistema Gerado? Não</p> <p>Substituir Sistema Gerado? Não</p> <p>Usuário Inserido? Sim</p> <p>Criar Armazenados? Sim</p> <p>Salvar armazenados? Sim</p> <p>Executar Armazenados? Não</p> <p>Configuração? Não</p>

UA_APIKEY

Todas as APIs internas usadas no Campaign para comunicação interna agora são protegidas. Essa tabela armazena chaves de segurança usadas ao chamar as APIs de campanha internas. Os dados trocados na API serão codificados usando esta chave.

Tabela 107. Descrições de campo UA_APIKEY

Nome do Campo	Tipo	Nulo?	Descrição	Comprimento	Atributos Adicionais
ID	VARCHAR	NOT NULL	Identificador para a API Valores válidos: Qualquer nome válido da API interna	256	É Chave Primária? Não É Chave Estrangeira? Não Campo Obrigatório? Sim Sistema Gerado? Sim Substituir Sistema Gerado? Não Usuário Inserido? Não Criar Armazenados? Sim Salvar armazenados? Sim Executar Armazenados? Não Configuração? Não

Tabela 107. Descrições de campo UA_APIKEY (continuação)

Nome do Campo	Tipo	Nulo?	Descrição	Comprimento	Atributos Adicionais
apikey	VARCHAR	NOT NULL	Chave de segurança para chamar a API Valores válidos: Qualquer nome válido da API interna	256	<p>É Chave Primária? Não</p> <p>É Chave Estrangeira? Não</p> <p>Campo Obrigatório? Sim</p> <p>Sistema Gerado? Sim</p> <p>Substituir Sistema Gerado? Não</p> <p>Usuário Inserido? Não</p> <p>Criar Armazenados? Sim</p> <p>Salvar armazenados? Sim</p> <p>Executar Armazenados? Não</p> <p>Configuração? Não</p>
createDate	TIMESTAMP	NULL	Data de criação para a chave Valores válidos: Qualquer nome válido da API interna	23,3	<p>É Chave Primária? Não</p> <p>É Chave Estrangeira? Não</p> <p>Campo Obrigatório? Sim</p> <p>Sistema Gerado? Sim</p> <p>Substituir Sistema Gerado? Não</p> <p>Usuário Inserido? Não</p> <p>Criar Armazenados? Sim</p> <p>Salvar armazenados? Sim</p> <p>Executar Armazenados? Não</p> <p>Configuração? Não</p>

UA_EmailSend

Esta tabela suporta a integração IBM Campaign+Engage e está disponível apenas no Campaign versões 10.0.0.1 e acima. Esta tabela controla os eventos EmailSend.

Tabela 108. Descrições do campo UA_EmailSend

Nome do Campo	Tipo	Nulo?	Descrição	Comprimento	Atributos Adicionais
RecordID	BIGINT	IDENTITY	Chave primária para esta tabela	19	É Chave Primária? Sim É Chave Estrangeira? Não Campo Obrigatório? Sim Sistema Gerado? Não Substituir Sistema Gerado? Não Usuário Inserido? Não Criar Armazenados? Sim Salvar armazenados? Sim Executar Armazenados? Não Configuração? Não

Tabela 108. Descrições do campo UA_EmailSend (continuação)

Nome do Campo	Tipo	Nulo?	Descrição	Comprimento	Atributos Adicionais
Fornecedor	VARCHAR	NULL	Informações opcionais do provedor do evento. Valores válidos: Sequência válida	64	<p>É Chave Primária? Não</p> <p>É Chave Estrangeira? Não</p> <p>Campo Obrigatório? Não</p> <p>Sistema Gerado? Não</p> <p>Substituir Sistema Gerado? Não</p> <p>Usuário Inserido? Não</p> <p>Criar Armazenados? Não</p> <p>Salvar armazenados? Não</p> <p>Executar Armazenados? Não</p> <p>Configuração? Sim</p>
EndpointSource	VARCHAR	NULL	Informações opcionais de EndpointSource do evento. Valores válidos: Sequência válida	64	<p>É Chave Primária? Não</p> <p>É Chave Estrangeira? Não</p> <p>Campo Obrigatório? Não</p> <p>Sistema Gerado? Não</p> <p>Substituir Sistema Gerado? Não</p> <p>Usuário Inserido? Não</p> <p>Criar Armazenados? Não</p> <p>Salvar armazenados? Não</p> <p>Executar Armazenados? Não</p> <p>Configuração? Sim</p>

Tabela 108. Descrições do campo UA_EmailSend (continuação)

Nome do Campo	Tipo	Nulo?	Descrição	Comprimento	Atributos Adicionais
Canal	VARCHAR	NULL	<p>Informações opcionais do canal do evento.</p> <p>Valores válidos: Sequência válida</p>	64	<p>É Chave Primária? Não</p> <p>É Chave Estrangeira? Não</p> <p>Campo Obrigatório? Não</p> <p>Sistema Gerado? Não</p> <p>Substituir Sistema Gerado? Não</p> <p>Usuário Inserido? Não</p> <p>Criar Armazenados? Não</p> <p>Salvar armazenados? Não</p> <p>Executar Armazenados? Não</p> <p>Configuração? Sim</p>
X1ID	VARCHAR	NULL	<p>Informações opcionais do X1ID do evento.</p> <p>Valores válidos: Sequência válida</p>	64	<p>É Chave Primária? Não</p> <p>É Chave Estrangeira? Não</p> <p>Campo Obrigatório? Não</p> <p>Sistema Gerado? Não</p> <p>Substituir Sistema Gerado? Não</p> <p>Usuário Inserido? Não</p> <p>Criar Armazenados? Não</p> <p>Salvar armazenados? Não</p> <p>Executar Armazenados? Não</p> <p>Configuração? Sim</p>

Tabela 108. Descrições do campo UA_EmailSend (continuação)

Nome do Campo	Tipo	Nulo?	Descrição	Comprimento	Atributos Adicionais
ContactId	VARCHAR	NULL	<p>Informações opcionais do ContactId do evento.</p> <p>Valores válidos: Sequência válida</p>	64	<p>É Chave Primária? Não</p> <p>É Chave Estrangeira? Não</p> <p>Campo Obrigatório? Não</p> <p>Sistema Gerado? Não</p> <p>Substituir Sistema Gerado? Não</p> <p>Usuário Inserido? Não</p> <p>Criar Armazenados? Não</p> <p>Salvar armazenados? Não</p> <p>Executar Armazenados? Não</p> <p>Configuração? Sim</p>
Email	VARCHAR	NULL	<p>Informações opcionais de Email do evento.</p> <p>Valores válidos: Sequência válida</p>	64	<p>É Chave Primária? Não</p> <p>É Chave Estrangeira? Não</p> <p>Campo Obrigatório? Não</p> <p>Sistema Gerado? Não</p> <p>Substituir Sistema Gerado? Não</p> <p>Usuário Inserido? Não</p> <p>Criar Armazenados? Não</p> <p>Salvar armazenados? Não</p> <p>Executar Armazenados? Não</p> <p>Configuração? Sim</p>

Tabela 108. Descrições do campo UA_EmailSend (continuação)

Nome do Campo	Tipo	Nulo?	Descrição	Comprimento	Atributos Adicionais
EventCode	VARCHAR	NOT NULL	<p>Informações de EventCode do evento.</p> <p>Valores válidos: Sequência válida</p>	64	<p>É Chave Primária? Não</p> <p>É Chave Estrangeira? Não</p> <p>Campo Obrigatório? Não</p> <p>Sistema Gerado? Não</p> <p>Substituir Sistema Gerado? Não</p> <p>Usuário Inserido? Não</p> <p>Criar Armazenados? Não</p> <p>Salvar armazenados? Não</p> <p>Executar Armazenados? Não</p> <p>Configuração? Sim</p>
EventTimeStamp	TIMESTAMP	NOT NULL	Registro de data e hora do evento	23,3	<p>É Chave Primária? Não</p> <p>É Chave Estrangeira? Não</p> <p>Campo Obrigatório? Sim</p> <p>Sistema Gerado? Não</p> <p>Substituir Sistema Gerado? Não</p> <p>Usuário Inserido? Sim</p> <p>Criar Armazenados? Sim</p> <p>Salvar armazenados? Sim</p> <p>Executar Armazenados? Não</p> <p>Configuração? Não</p>

Tabela 108. Descrições do campo UA_EmailSend (continuação)

Nome do Campo	Tipo	Nulo?	Descrição	Comprimento	Atributos Adicionais
EventNameSpace	VARCHAR	NULL	<p>Informações opcionais de EventNameSpace do evento.</p> <p>Valores válidos: Sequência válida</p>	64	<p>É Chave Primária? Não</p> <p>É Chave Estrangeira? Não</p> <p>Campo Obrigatório? Não</p> <p>Sistema Gerado? Não</p> <p>Substituir Sistema Gerado? Não</p> <p>Usuário Inserido? Não</p> <p>Criar Armazenados? Não</p> <p>Salvar armazenados? Não</p> <p>Executar Armazenados? Não</p> <p>Configuração? Sim</p>
EventVersion	VARCHAR	NULL	<p>Informações opcionais de EventVersion do evento.</p> <p>Valores válidos: Sequência válida</p>	64	<p>É Chave Primária? Não</p> <p>É Chave Estrangeira? Não</p> <p>Campo Obrigatório? Não</p> <p>Sistema Gerado? Não</p> <p>Substituir Sistema Gerado? Não</p> <p>Usuário Inserido? Não</p> <p>Criar Armazenados? Não</p> <p>Salvar armazenados? Não</p> <p>Executar Armazenados? Não</p> <p>Configuração? Sim</p>

Tabela 108. Descrições do campo UA_EmailSend (continuação)

Nome do Campo	Tipo	Nulo?	Descrição	Comprimento	Atributos Adicionais
EventName	VARCHAR	NULL	<p>Informações opcionais de EventName do evento.</p> <p>Valores válidos: Sequência válida</p>	64	<p>É Chave Primária? Não</p> <p>É Chave Estrangeira? Não</p> <p>Campo Obrigatório? Não</p> <p>Sistema Gerado? Não</p> <p>Substituir Sistema Gerado? Não</p> <p>Usuário Inserido? Não</p> <p>Criar Armazenados? Não</p> <p>Salvar armazenados? Não</p> <p>Executar Armazenados? Não</p> <p>Configuração? Sim</p>
Descrição	VARCHAR	NULL	<p>Descrição opcional do evento.</p> <p>Valores válidos: Sequência válida</p>	128	<p>É Chave Primária? Não</p> <p>É Chave Estrangeira? Não</p> <p>Campo Obrigatório? Não</p> <p>Sistema Gerado? Não</p> <p>Substituir Sistema Gerado? Não</p> <p>Usuário Inserido? Não</p> <p>Criar Armazenados? Não</p> <p>Salvar armazenados? Não</p> <p>Executar Armazenados? Não</p> <p>Configuração? Sim</p>

Tabela 108. Descrições do campo UA_EmailSend (continuação)

Nome do Campo	Tipo	Nulo?	Descrição	Comprimento	Atributos Adicionais
MessageId	BIGINT	NULL	<p>Informações opcionais de MessageId do evento.</p> <p>Valores Válidos: Número válido</p>	19	<p>É Chave Primária? Não</p> <p>É Chave Estrangeira? Não</p> <p>Campo Obrigatório? Não</p> <p>Sistema Gerado? Não</p> <p>Substituir Sistema Gerado? Não</p> <p>Usuário Inserido? Não</p> <p>Criar Armazenados? Sim</p> <p>Salvar armazenados? Sim</p> <p>Executar Armazenados? Não</p> <p>Configuração? Não</p>
MailingTemplateId	BIGINT	NULL	<p>Informações opcionais de MailingTemplateId do evento.</p> <p>Valores Válidos: Número válido</p>	19	<p>É Chave Primária? Não</p> <p>É Chave Estrangeira? Não</p> <p>Campo Obrigatório? Não</p> <p>Sistema Gerado? Não</p> <p>Substituir Sistema Gerado? Não</p> <p>Usuário Inserido? Não</p> <p>Criar Armazenados? Sim</p> <p>Salvar armazenados? Sim</p> <p>Executar Armazenados? Não</p> <p>Configuração? Não</p>

Tabela 108. Descrições do campo UA_EmailSend (continuação)

Nome do Campo	Tipo	Nulo?	Descrição	Comprimento	Atributos Adicionais
ReportId	VARCHAR	NULL	<p>Informações opcionais de ReportId do evento.</p> <p>Valores válidos: Sequência válida</p>	64	<p>É Chave Primária? Não</p> <p>É Chave Estrangeira? Não</p> <p>Campo Obrigatório? Não</p> <p>Sistema Gerado? Não</p> <p>Substituir Sistema Gerado? Não</p> <p>Usuário Inserido? Não</p> <p>Criar Armazenados? Não</p> <p>Salvar armazenados? Não</p> <p>Executar Armazenados? Não</p> <p>Configuração? Sim</p>
SubjectLine	VARCHAR	NULL	<p>Informações opcionais de SubjectLine do evento.</p> <p>Valores válidos: Sequência válida</p>	256	<p>É Chave Primária? Não</p> <p>É Chave Estrangeira? Não</p> <p>Campo Obrigatório? Não</p> <p>Sistema Gerado? Não</p> <p>Substituir Sistema Gerado? Não</p> <p>Usuário Inserido? Não</p> <p>Criar Armazenados? Não</p> <p>Salvar armazenados? Não</p> <p>Executar Armazenados? Não</p> <p>Configuração? Sim</p>

Tabela 108. Descrições do campo UA_EmailSend (continuação)

Nome do Campo	Tipo	Nulo?	Descrição	Comprimento	Atributos Adicionais
MessageName	VARCHAR	NULL	<p>Informações opcionais de MessageName do evento.</p> <p>Valores válidos: Sequência válida</p>	256	<p>É Chave Primária? Não</p> <p>É Chave Estrangeira? Não</p> <p>Campo Obrigatório? Não</p> <p>Sistema Gerado? Não</p> <p>Substituir Sistema Gerado? Não</p> <p>Usuário Inserido? Não</p> <p>Criar Armazenados? Não</p> <p>Salvar armazenados? Não</p> <p>Executar Armazenados? Não</p> <p>Configuração? Sim</p>
DocType	VARCHAR	NULL	<p>Informações opcionais de DocType do evento.</p> <p>Valores válidos: Sequência válida</p>	64	<p>É Chave Primária? Não</p> <p>É Chave Estrangeira? Não</p> <p>Campo Obrigatório? Não</p> <p>Sistema Gerado? Não</p> <p>Substituir Sistema Gerado? Não</p> <p>Usuário Inserido? Não</p> <p>Criar Armazenados? Não</p> <p>Salvar armazenados? Não</p> <p>Executar Armazenados? Não</p> <p>Configuração? Sim</p>

Tabela 108. Descrições do campo UA_EmailSend (continuação)

Nome do Campo	Tipo	Nulo?	Descrição	Comprimento	Atributos Adicionais
SendType	VARCHAR	NULL	<p>Informações opcionais de SendType do evento.</p> <p>Valores válidos: Sequência válida</p>	64	<p>É Chave Primária? Não</p> <p>É Chave Estrangeira? Não</p> <p>Campo Obrigatório? Não</p> <p>Sistema Gerado? Não</p> <p>Substituir Sistema Gerado? Não</p> <p>Usuário Inserido? Não</p> <p>Criar Armazenados? Não</p> <p>Salvar armazenados? Não</p> <p>Executar Armazenados? Não</p> <p>Configuração? Sim</p>
EventId	VARCHAR	NULL	<p>Informações opcionais de EventId do evento.</p> <p>Valores válidos: Sequência válida</p>	64	<p>É Chave Primária? Não</p> <p>É Chave Estrangeira? Não</p> <p>Campo Obrigatório? Não</p> <p>Sistema Gerado? Não</p> <p>Substituir Sistema Gerado? Não</p> <p>Usuário Inserido? Não</p> <p>Criar Armazenados? Não</p> <p>Salvar armazenados? Não</p> <p>Executar Armazenados? Não</p> <p>Configuração? Sim</p>

Tabela 108. Descrições do campo UA_EmailSend (continuação)

Nome do Campo	Tipo	Nulo?	Descrição	Comprimento	Atributos Adicionais
TrackingCode	VARCHAR	NULL	<p>Informações opcionais de TrackingCode do evento.</p> <p>Valores válidos: Sequência válida</p>	1024	<p>É Chave Primária? Não</p> <p>É Chave Estrangeira? Não</p> <p>Campo Obrigatório? Não</p> <p>Sistema Gerado? Não</p> <p>Substituir Sistema Gerado? Não</p> <p>Usuário Inserido? Não</p> <p>Criar Armazenados? Não</p> <p>Salvar armazenados? Não</p> <p>Executar Armazenados? Não</p> <p>Configuração? Sim</p>
ExternalSystemName	VARCHAR	NULL	<p>Informações opcionais de ExternalSystemName do evento. Se os e-mails forem enviados pelo Campaign, esse valor será "IBM Campaign".</p> <p>Valores válidos: Sequência válida</p>	64	<p>É Chave Primária? Não</p> <p>É Chave Estrangeira? Não</p> <p>Campo Obrigatório? Não</p> <p>Sistema Gerado? Não</p> <p>Substituir Sistema Gerado? Não</p> <p>Usuário Inserido? Não</p> <p>Criar Armazenados? Não</p> <p>Salvar armazenados? Não</p> <p>Executar Armazenados? Não</p> <p>Configuração? Sim</p>

Tabela 108. Descrições do campo UA_EmailSend (continuação)

Nome do Campo	Tipo	Nulo?	Descrição	Comprimento	Atributos Adicionais
ExternalSystemReferenceId	VARCHAR	NULL	<p>Informações opcionais de ExternalSystemReferenceId do evento. Se o e-mail for enviado por Campaign, esse campo conterá o identificador da caixa do processo que acionou o e-mail. O formato para o identificador é CampaignCode ~#CampaignId ~#FlowchartId ~#CellId ~#ProcessBoxId ~#RunId. Por exemplo, C00000010~#4~#8~#4~#21~#98.</p> <p>Valores válidos: Sequência válida</p>	64	<p>É Chave Primária? Não</p> <p>É Chave Estrangeira? Não</p> <p>Campo Obrigatório? Não</p> <p>Sistema Gerado? Não</p> <p>Substituir Sistema Gerado? Não</p> <p>Usuário Inserido? Não</p> <p>Criar Armazenados? Não</p> <p>Salvar armazenados? Não</p> <p>Executar Armazenados? Não</p> <p>Configuração? Sim</p>
CampaignAudienceID	VARCHAR	NULL	<p>Informações opcionais de CampaignAudienceID do evento. Se o e-mail for enviado por Campaign, este campo conterá o identificador de público. O formato para o identificador é AudienceName ~#fieldName ~#fieldValue ~#fieldname ~#fieldvalue Por exemplo, Customer~#CustomerID~#20</p> <p>Valores válidos: Sequência válida</p>	256	<p>É Chave Primária? Não</p> <p>É Chave Estrangeira? Não</p> <p>Campo Obrigatório? Não</p> <p>Sistema Gerado? Não</p> <p>Substituir Sistema Gerado? Não</p> <p>Usuário Inserido? Não</p> <p>Criar Armazenados? Não</p> <p>Salvar armazenados? Não</p> <p>Executar Armazenados? Não</p> <p>Configuração? Sim</p>

UA_EmailOpen

Esta tabela suporta a integração IBM Campaign+Engage e está disponível apenas no Campaign versões 10.0.0.1 e acima. Esta tabela controla os eventos EmailOpen.

Tabela 109. Descrições de campo UA_EmailOpen

Nome do Campo	Tipo	Nulo?	Descrição	Comprimento	Atributos Adicionais
RecordID	BIGINT	NOT NULL	Chave primária para esta tabela	19	É Chave Primária? Sim É Chave Estrangeira? Não Campo Obrigatório? Sim Sistema Gerado? Não Substituir Sistema Gerado? Não Usuário Inserido? Não Criar Armazenados? Sim Salvar armazenados? Sim Executar Armazenados? Não Configuração? Não

Tabela 109. Descrições de campo UA_EmailOpen (continuação)

Nome do Campo	Tipo	Nulo?	Descrição	Comprimento	Atributos Adicionais
Fornecedor	VARCHAR	NULL	<p>Informações opcionais do provedor do evento.</p> <p>Valores válidos: Sequência válida</p>	64	<p>É Chave Primária? Não</p> <p>É Chave Estrangeira? Não</p> <p>Campo Obrigatório? Não</p> <p>Sistema Gerado? Não</p> <p>Substituir Sistema Gerado? Não</p> <p>Usuário Inserido? Não</p> <p>Criar Armazenados? Não</p> <p>Salvar armazenados? Não</p> <p>Executar Armazenados? Não</p> <p>Configuração? Sim</p>
EndpointSource	VARCHAR	NULL	<p>Informações opcionais de EndpointSource do evento.</p> <p>Valores válidos: Sequência válida</p>	64	<p>É Chave Primária? Não</p> <p>É Chave Estrangeira? Não</p> <p>Campo Obrigatório? Não</p> <p>Sistema Gerado? Não</p> <p>Substituir Sistema Gerado? Não</p> <p>Usuário Inserido? Não</p> <p>Criar Armazenados? Não</p> <p>Salvar armazenados? Não</p> <p>Executar Armazenados? Não</p> <p>Configuração? Sim</p>

Tabela 109. Descrições de campo UA_EmailOpen (continuação)

Nome do Campo	Tipo	Nulo?	Descrição	Comprimento	Atributos Adicionais
Canal	VARCHAR	NULL	<p>Informações opcionais do canal do evento.</p> <p>Valores válidos: Sequência válida</p>	64	<p>É Chave Primária? Não</p> <p>É Chave Estrangeira? Não</p> <p>Campo Obrigatório? Não</p> <p>Sistema Gerado? Não</p> <p>Substituir Sistema Gerado? Não</p> <p>Usuário Inserido? Não</p> <p>Criar Armazenados? Não</p> <p>Salvar armazenados? Não</p> <p>Executar Armazenados? Não</p> <p>Configuração? Sim</p>
X1ID	VARCHAR	NULL	<p>Informações opcionais do X1ID do evento.</p> <p>Valores válidos: Sequência válida</p>	64	<p>É Chave Primária? Não</p> <p>É Chave Estrangeira? Não</p> <p>Campo Obrigatório? Não</p> <p>Sistema Gerado? Não</p> <p>Substituir Sistema Gerado? Não</p> <p>Usuário Inserido? Não</p> <p>Criar Armazenados? Não</p> <p>Salvar armazenados? Não</p> <p>Executar Armazenados? Não</p> <p>Configuração? Sim</p>

Tabela 109. Descrições de campo UA_EmailOpen (continuação)

Nome do Campo	Tipo	Nulo?	Descrição	Comprimento	Atributos Adicionais
ContactId	VARCHAR	NULL	<p>Informações opcionais do ContactId do evento.</p> <p>Valores válidos: Sequência válida</p>	64	<p>É Chave Primária? Não</p> <p>É Chave Estrangeira? Não</p> <p>Campo Obrigatório? Não</p> <p>Sistema Gerado? Não</p> <p>Substituir Sistema Gerado? Não</p> <p>Usuário Inserido? Não</p> <p>Criar Armazenados? Não</p> <p>Salvar armazenados? Não</p> <p>Executar Armazenados? Não</p> <p>Configuração? Sim</p>
Email	VARCHAR	NULL	<p>Informações opcionais de Email do evento.</p> <p>Valores válidos: Sequência válida</p>	64	<p>É Chave Primária? Não</p> <p>É Chave Estrangeira? Não</p> <p>Campo Obrigatório? Não</p> <p>Sistema Gerado? Não</p> <p>Substituir Sistema Gerado? Não</p> <p>Usuário Inserido? Não</p> <p>Criar Armazenados? Não</p> <p>Salvar armazenados? Não</p> <p>Executar Armazenados? Não</p> <p>Configuração? Sim</p>

Tabela 109. Descrições de campo UA_EmailOpen (continuação)

Nome do Campo	Tipo	Nulo?	Descrição	Comprimento	Atributos Adicionais
EventCode	VARCHAR	NOT NULL	<p>Informações de EventCode do evento.</p> <p>Valores válidos: Sequência válida</p>	64	<p>É Chave Primária? Não</p> <p>É Chave Estrangeira? Não</p> <p>Campo Obrigatório? Não</p> <p>Sistema Gerado? Não</p> <p>Substituir Sistema Gerado? Não</p> <p>Usuário Inserido? Não</p> <p>Criar Armazenados? Não</p> <p>Salvar armazenados? Não</p> <p>Executar Armazenados? Não</p> <p>Configuração? Sim</p>
EventTimeStamp	TIMESTAMP	NOT NULL	Registro de data e hora do evento	23,3	<p>É Chave Primária? Não</p> <p>É Chave Estrangeira? Não</p> <p>Campo Obrigatório? Sim</p> <p>Sistema Gerado? Não</p> <p>Substituir Sistema Gerado? Não</p> <p>Usuário Inserido? Sim</p> <p>Criar Armazenados? Sim</p> <p>Salvar armazenados? Sim</p> <p>Executar Armazenados? Não</p> <p>Configuração? Não</p>

Tabela 109. Descrições de campo UA_EmailOpen (continuação)

Nome do Campo	Tipo	Nulo?	Descrição	Comprimento	Atributos Adicionais
EventNameSpace	VARCHAR	NULL	<p>Informações opcionais de EventNameSpace do evento.</p> <p>Valores válidos: Sequência válida</p>	64	<p>É Chave Primária? Não</p> <p>É Chave Estrangeira? Não</p> <p>Campo Obrigatório? Não</p> <p>Sistema Gerado? Não</p> <p>Substituir Sistema Gerado? Não</p> <p>Usuário Inserido? Não</p> <p>Criar Armazenados? Não</p> <p>Salvar armazenados? Não</p> <p>Executar Armazenados? Não</p> <p>Configuração? Sim</p>
EventVersion	VARCHAR	NULL	<p>Informações opcionais de EventVersion do evento.</p> <p>Valores válidos: Sequência válida</p>	64	<p>É Chave Primária? Não</p> <p>É Chave Estrangeira? Não</p> <p>Campo Obrigatório? Não</p> <p>Sistema Gerado? Não</p> <p>Substituir Sistema Gerado? Não</p> <p>Usuário Inserido? Não</p> <p>Criar Armazenados? Não</p> <p>Salvar armazenados? Não</p> <p>Executar Armazenados? Não</p> <p>Configuração? Sim</p>

Tabela 109. Descrições de campo UA_EmailOpen (continuação)

Nome do Campo	Tipo	Nulo?	Descrição	Comprimento	Atributos Adicionais
EventName	VARCHAR	NULL	<p>Informações opcionais de EventName do evento.</p> <p>Valores válidos: Sequência válida</p>	64	<p>É Chave Primária? Não</p> <p>É Chave Estrangeira? Não</p> <p>Campo Obrigatório? Não</p> <p>Sistema Gerado? Não</p> <p>Substituir Sistema Gerado? Não</p> <p>Usuário Inserido? Não</p> <p>Criar Armazenados? Não</p> <p>Salvar armazenados? Não</p> <p>Executar Armazenados? Não</p> <p>Configuração? Sim</p>
Descrição	VARCHAR	NULL	<p>Descrição opcional do evento.</p> <p>Valores válidos: Sequência válida</p>	128	<p>É Chave Primária? Não</p> <p>É Chave Estrangeira? Não</p> <p>Campo Obrigatório? Não</p> <p>Sistema Gerado? Não</p> <p>Substituir Sistema Gerado? Não</p> <p>Usuário Inserido? Não</p> <p>Criar Armazenados? Não</p> <p>Salvar armazenados? Não</p> <p>Executar Armazenados? Não</p> <p>Configuração? Sim</p>

Tabela 109. Descrições de campo UA_EmailOpen (continuação)

Nome do Campo	Tipo	Nulo?	Descrição	Comprimento	Atributos Adicionais
MessageId	BIGINT	NULL	<p>Informações opcionais de MessageId do evento.</p> <p>Valores Válidos: Número válido</p>	19	<p>É Chave Primária? Não</p> <p>É Chave Estrangeira? Não</p> <p>Campo Obrigatório? Não</p> <p>Sistema Gerado? Não</p> <p>Substituir Sistema Gerado? Não</p> <p>Usuário Inserido? Não</p> <p>Criar Armazenados? Sim</p> <p>Salvar armazenados? Sim</p> <p>Executar Armazenados? Não</p> <p>Configuração? Não</p>
MailingTemplateId	BIGINT	NULL	<p>Informações opcionais de MailingTemplateId do evento.</p> <p>Valores Válidos: Número válido</p>	19	<p>É Chave Primária? Não</p> <p>É Chave Estrangeira? Não</p> <p>Campo Obrigatório? Não</p> <p>Sistema Gerado? Não</p> <p>Substituir Sistema Gerado? Não</p> <p>Usuário Inserido? Não</p> <p>Criar Armazenados? Sim</p> <p>Salvar armazenados? Sim</p> <p>Executar Armazenados? Não</p> <p>Configuração? Não</p>

Tabela 109. Descrições de campo UA_EmailOpen (continuação)

Nome do Campo	Tipo	Nulo?	Descrição	Comprimento	Atributos Adicionais
ReportId	VARCHAR	NULL	<p>Informações opcionais de ReportId do evento.</p> <p>Valores válidos: Sequência válida</p>	64	<p>É Chave Primária? Não</p> <p>É Chave Estrangeira? Não</p> <p>Campo Obrigatório? Não</p> <p>Sistema Gerado? Não</p> <p>Substituir Sistema Gerado? Não</p> <p>Usuário Inserido? Não</p> <p>Criar Armazenados? Não</p> <p>Salvar armazenados? Não</p> <p>Executar Armazenados? Não</p> <p>Configuração? Sim</p>
SubjectLine	VARCHAR	NULL	<p>Informações opcionais de SubjectLine do evento.</p> <p>Valores válidos: Sequência válida</p>	256	<p>É Chave Primária? Não</p> <p>É Chave Estrangeira? Não</p> <p>Campo Obrigatório? Não</p> <p>Sistema Gerado? Não</p> <p>Substituir Sistema Gerado? Não</p> <p>Usuário Inserido? Não</p> <p>Criar Armazenados? Não</p> <p>Salvar armazenados? Não</p> <p>Executar Armazenados? Não</p> <p>Configuração? Sim</p>

Tabela 109. Descrições de campo UA_EmailOpen (continuação)

Nome do Campo	Tipo	Nulo?	Descrição	Comprimento	Atributos Adicionais
MessageName	VARCHAR	NULL	<p>Informações opcionais de MessageName do evento.</p> <p>Valores válidos: Sequência válida</p>	256	<p>É Chave Primária? Não</p> <p>É Chave Estrangeira? Não</p> <p>Campo Obrigatório? Não</p> <p>Sistema Gerado? Não</p> <p>Substituir Sistema Gerado? Não</p> <p>Usuário Inserido? Não</p> <p>Criar Armazenados? Não</p> <p>Salvar armazenados? Não</p> <p>Executar Armazenados? Não</p> <p>Configuração? Sim</p>
DocType	VARCHAR	NULL	<p>Informações opcionais de DocType do evento.</p> <p>Valores válidos: Sequência válida</p>	64	<p>É Chave Primária? Não</p> <p>É Chave Estrangeira? Não</p> <p>Campo Obrigatório? Não</p> <p>Sistema Gerado? Não</p> <p>Substituir Sistema Gerado? Não</p> <p>Usuário Inserido? Não</p> <p>Criar Armazenados? Não</p> <p>Salvar armazenados? Não</p> <p>Executar Armazenados? Não</p> <p>Configuração? Sim</p>

Tabela 109. Descrições de campo UA_EmailOpen (continuação)

Nome do Campo	Tipo	Nulo?	Descrição	Comprimento	Atributos Adicionais
EventId	VARCHAR	NULL	<p>Informações opcionais de EventId do evento.</p> <p>Valores válidos: Sequência válida</p>	64	<p>É Chave Primária? Não</p> <p>É Chave Estrangeira? Não</p> <p>Campo Obrigatório? Não</p> <p>Sistema Gerado? Não</p> <p>Substituir Sistema Gerado? Não</p> <p>Usuário Inserido? Não</p> <p>Criar Armazenados? Não</p> <p>Salvar armazenados? Não</p> <p>Executar Armazenados? Não</p> <p>Configuração? Sim</p>
TrackingCode	VARCHAR	NULL	<p>Informações opcionais de TrackingCode do evento.</p> <p>Valores válidos: Sequência válida</p>	1024	<p>É Chave Primária? Não</p> <p>É Chave Estrangeira? Não</p> <p>Campo Obrigatório? Não</p> <p>Sistema Gerado? Não</p> <p>Substituir Sistema Gerado? Não</p> <p>Usuário Inserido? Não</p> <p>Criar Armazenados? Não</p> <p>Salvar armazenados? Não</p> <p>Executar Armazenados? Não</p> <p>Configuração? Sim</p>

Tabela 109. Descrições de campo UA_EmailOpen (continuação)

Nome do Campo	Tipo	Nulo?	Descrição	Comprimento	Atributos Adicionais
ExternalSystemName	VARCHAR	NULL	<p>Informações opcionais de ExternalSystemName do evento. Se os e-mails forem enviados pelo Campaign, esse valor será "IBM Campaign".</p> <p>Valores válidos: Sequência válida</p>	64	<p>É Chave Primária? Não</p> <p>É Chave Estrangeira? Não</p> <p>Campo Obrigatório? Não</p> <p>Sistema Gerado? Não</p> <p>Substituir Sistema Gerado? Não</p> <p>Usuário Inserido? Não</p> <p>Criar Armazenados? Não</p> <p>Salvar armazenados? Não</p> <p>Executar Armazenados? Não</p> <p>Configuração? Sim</p>
ExternalSystemReferenceId	VARCHAR	NULL	<p>Informações opcionais de ExternalSystemReferenceId do evento. Se o e-mail for enviado por Campaign, esse campo conterá o identificador da caixa do processo que acionou o e-mail. O formato para o identificador é CampaignCode ~#CampaignId ~#FlowchartId ~#CellId ~#ProcessBoxId ~#RunId. Por exemplo, C000000010~#4~#8~#4~#21~#98.</p> <p>Valores válidos: Sequência válida</p>	64	<p>É Chave Primária? Não</p> <p>É Chave Estrangeira? Não</p> <p>Campo Obrigatório? Não</p> <p>Sistema Gerado? Não</p> <p>Substituir Sistema Gerado? Não</p> <p>Usuário Inserido? Não</p> <p>Criar Armazenados? Não</p> <p>Salvar armazenados? Não</p> <p>Executar Armazenados? Não</p> <p>Configuração? Sim</p>

Tabela 109. Descrições de campo UA_EmailOpen (continuação)

Nome do Campo	Tipo	Nulo?	Descrição	Comprimento	Atributos Adicionais
CampaignAudienceID	VARCHAR	NULL	<p>Informações opcionais de CampaignAudienceID do evento. Se o e-mail for enviado por Campaign, este campo conterá o identificador de público. O formato para o identificador é AudienceName ~#fieldName ~#fieldValue ~#fieldname ~#fieldvalue Por exemplo, Customer~#CustomerID~#20</p> <p>Valores válidos: Sequência válida</p>	256	<p>É Chave Primária? Não</p> <p>É Chave Estrangeira? Não</p> <p>Campo Obrigatório? Não</p> <p>Sistema Gerado? Não</p> <p>Substituir Sistema Gerado? Não</p> <p>Usuário Inserido? Não</p> <p>Criar Armazenados? Não</p> <p>Salvar armazenados? Não</p> <p>Executar Armazenados? Não</p> <p>Configuração? Sim</p>

UA_EmailClick

Esta tabela suporta a integração IBM Campaign+Engage e está disponível apenas no Campaign versões 10.0.0.1 e acima. Esta tabela controla os eventos EmailClick.

Tabela 110. Descrições de campo UA_EmailClick

Nome do Campo	Tipo	Nulo?	Descrição	Comprimento	Atributos Adicionais
RecordID	BIGINT	IDENTITY	Chave primária para esta tabela	19	É Chave Primária? Sim É Chave Estrangeira? Não Campo Obrigatório? Sim Sistema Gerado? Não Substituir Sistema Gerado? Não Usuário Inserido? Não Criar Armazenados? Sim Salvar armazenados? Sim Executar Armazenados? Não Configuração? Não

Tabela 110. Descrições de campo UA_EmailClick (continuação)

Nome do Campo	Tipo	Nulo?	Descrição	Comprimento	Atributos Adicionais
Fornecedor	VARCHAR	NULL	Informações opcionais do provedor do evento. Valores válidos: Sequência válida	64	<p>É Chave Primária? Não</p> <p>É Chave Estrangeira? Não</p> <p>Campo Obrigatório? Não</p> <p>Sistema Gerado? Não</p> <p>Substituir Sistema Gerado? Não</p> <p>Usuário Inserido? Não</p> <p>Criar Armazenados? Não</p> <p>Salvar armazenados? Não</p> <p>Executar Armazenados? Não</p> <p>Configuração? Sim</p>
EndpointSource	VARCHAR	NULL	Informações opcionais de EndpointSource do evento. Valores válidos: Sequência válida	64	<p>É Chave Primária? Não</p> <p>É Chave Estrangeira? Não</p> <p>Campo Obrigatório? Não</p> <p>Sistema Gerado? Não</p> <p>Substituir Sistema Gerado? Não</p> <p>Usuário Inserido? Não</p> <p>Criar Armazenados? Não</p> <p>Salvar armazenados? Não</p> <p>Executar Armazenados? Não</p> <p>Configuração? Sim</p>

Tabela 110. Descrições de campo UA_EmailClick (continuação)

Nome do Campo	Tipo	Nulo?	Descrição	Comprimento	Atributos Adicionais
Canal	VARCHAR	NULL	<p>Informações opcionais do canal do evento.</p> <p>Valores válidos: Sequência válida</p>	64	<p>É Chave Primária? Não</p> <p>É Chave Estrangeira? Não</p> <p>Campo Obrigatório? Não</p> <p>Sistema Gerado? Não</p> <p>Substituir Sistema Gerado? Não</p> <p>Usuário Inserido? Não</p> <p>Criar Armazenados? Não</p> <p>Salvar armazenados? Não</p> <p>Executar Armazenados? Não</p> <p>Configuração? Sim</p>
X1ID	VARCHAR	NULL	<p>Informações opcionais do X1ID do evento.</p> <p>Valores válidos: Sequência válida</p>	64	<p>É Chave Primária? Não</p> <p>É Chave Estrangeira? Não</p> <p>Campo Obrigatório? Não</p> <p>Sistema Gerado? Não</p> <p>Substituir Sistema Gerado? Não</p> <p>Usuário Inserido? Não</p> <p>Criar Armazenados? Não</p> <p>Salvar armazenados? Não</p> <p>Executar Armazenados? Não</p> <p>Configuração? Sim</p>

Tabela 110. Descrições de campo UA_EmailClick (continuação)

Nome do Campo	Tipo	Nulo?	Descrição	Comprimento	Atributos Adicionais
ContactId	VARCHAR	NULL	<p>Informações opcionais do ContactId do evento.</p> <p>Valores válidos: Sequência válida</p>	64	<p>É Chave Primária? Não</p> <p>É Chave Estrangeira? Não</p> <p>Campo Obrigatório? Não</p> <p>Sistema Gerado? Não</p> <p>Substituir Sistema Gerado? Não</p> <p>Usuário Inserido? Não</p> <p>Criar Armazenados? Não</p> <p>Salvar armazenados? Não</p> <p>Executar Armazenados? Não</p> <p>Configuração? Sim</p>
Email	VARCHAR	NULL	<p>Informações opcionais de Email do evento.</p> <p>Valores válidos: Sequência válida</p>	64	<p>É Chave Primária? Não</p> <p>É Chave Estrangeira? Não</p> <p>Campo Obrigatório? Não</p> <p>Sistema Gerado? Não</p> <p>Substituir Sistema Gerado? Não</p> <p>Usuário Inserido? Não</p> <p>Criar Armazenados? Não</p> <p>Salvar armazenados? Não</p> <p>Executar Armazenados? Não</p> <p>Configuração? Sim</p>

Tabela 110. Descrições de campo UA_EmailClick (continuação)

Nome do Campo	Tipo	Nulo?	Descrição	Comprimento	Atributos Adicionais
EventCode	VARCHAR	NOT NULL	<p>Informações de EventCode do evento.</p> <p>Valores válidos: Sequência válida</p>	64	<p>É Chave Primária? Não</p> <p>É Chave Estrangeira? Não</p> <p>Campo Obrigatório? Não</p> <p>Sistema Gerado? Não</p> <p>Substituir Sistema Gerado? Não</p> <p>Usuário Inserido? Não</p> <p>Criar Armazenados? Não</p> <p>Salvar armazenados? Não</p> <p>Executar Armazenados? Não</p> <p>Configuração? Sim</p>
EventTimeStamp	TIMESTAMP	NOT NULL	Registro de data e hora do evento	23,3	<p>É Chave Primária? Não</p> <p>É Chave Estrangeira? Não</p> <p>Campo Obrigatório? Sim</p> <p>Sistema Gerado? Não</p> <p>Substituir Sistema Gerado? Não</p> <p>Usuário Inserido? Sim</p> <p>Criar Armazenados? Sim</p> <p>Salvar armazenados? Sim</p> <p>Executar Armazenados? Não</p> <p>Configuração? Não</p>

Tabela 110. Descrições de campo UA_EmailClick (continuação)

Nome do Campo	Tipo	Nulo?	Descrição	Comprimento	Atributos Adicionais
EventNameSpace	VARCHAR	NULL	<p>Informações opcionais de EventNameSpace do evento.</p> <p>Valores válidos: Sequência válida</p>	64	<p>É Chave Primária? Não</p> <p>É Chave Estrangeira? Não</p> <p>Campo Obrigatório? Não</p> <p>Sistema Gerado? Não</p> <p>Substituir Sistema Gerado? Não</p> <p>Usuário Inserido? Não</p> <p>Criar Armazenados? Não</p> <p>Salvar armazenados? Não</p> <p>Executar Armazenados? Não</p> <p>Configuração? Sim</p>
EventVersion	VARCHAR	NULL	<p>Informações opcionais de EventVersion do evento.</p> <p>Valores válidos: Sequência válida</p>	64	<p>É Chave Primária? Não</p> <p>É Chave Estrangeira? Não</p> <p>Campo Obrigatório? Não</p> <p>Sistema Gerado? Não</p> <p>Substituir Sistema Gerado? Não</p> <p>Usuário Inserido? Não</p> <p>Criar Armazenados? Não</p> <p>Salvar armazenados? Não</p> <p>Executar Armazenados? Não</p> <p>Configuração? Sim</p>

Tabela 110. Descrições de campo UA_EmailClick (continuação)

Nome do Campo	Tipo	Nulo?	Descrição	Comprimento	Atributos Adicionais
EventName	VARCHAR	NULL	<p>Informações opcionais de EventName do evento.</p> <p>Valores válidos: Sequência válida</p>	64	<p>É Chave Primária? Não</p> <p>É Chave Estrangeira? Não</p> <p>Campo Obrigatório? Não</p> <p>Sistema Gerado? Não</p> <p>Substituir Sistema Gerado? Não</p> <p>Usuário Inserido? Não</p> <p>Criar Armazenados? Não</p> <p>Salvar armazenados? Não</p> <p>Executar Armazenados? Não</p> <p>Configuração? Sim</p>
Descrição	VARCHAR	NULL	<p>Descrição opcional do evento.</p> <p>Valores válidos: Sequência válida</p>	128	<p>É Chave Primária? Não</p> <p>É Chave Estrangeira? Não</p> <p>Campo Obrigatório? Não</p> <p>Sistema Gerado? Não</p> <p>Substituir Sistema Gerado? Não</p> <p>Usuário Inserido? Não</p> <p>Criar Armazenados? Não</p> <p>Salvar armazenados? Não</p> <p>Executar Armazenados? Não</p> <p>Configuração? Sim</p>

Tabela 110. Descrições de campo UA_EmailClick (continuação)

Nome do Campo	Tipo	Nulo?	Descrição	Comprimento	Atributos Adicionais
MessageId	BIGINT	NULL	<p>Informações opcionais de MessageId do evento.</p> <p>Valores Válidos: Número válido</p>	19	<p>É Chave Primária? Não</p> <p>É Chave Estrangeira? Não</p> <p>Campo Obrigatório? Não</p> <p>Sistema Gerado? Não</p> <p>Substituir Sistema Gerado? Não</p> <p>Usuário Inserido? Não</p> <p>Criar Armazenados? Sim</p> <p>Salvar armazenados? Sim</p> <p>Executar Armazenados? Não</p> <p>Configuração? Não</p>
MailingTemplateId	BIGINT	NULL	<p>Informações opcionais de MailingTemplateId do evento.</p> <p>Valores Válidos: Número válido</p>	19	<p>É Chave Primária? Não</p> <p>É Chave Estrangeira? Não</p> <p>Campo Obrigatório? Não</p> <p>Sistema Gerado? Não</p> <p>Substituir Sistema Gerado? Não</p> <p>Usuário Inserido? Não</p> <p>Criar Armazenados? Sim</p> <p>Salvar armazenados? Sim</p> <p>Executar Armazenados? Não</p> <p>Configuração? Não</p>

Tabela 110. Descrições de campo UA_EmailClick (continuação)

Nome do Campo	Tipo	Nulo?	Descrição	Comprimento	Atributos Adicionais
ReportId	VARCHAR	NULL	<p>Informações opcionais de ReportId do evento.</p> <p>Valores válidos: Sequência válida</p>	64	<p>É Chave Primária? Não</p> <p>É Chave Estrangeira? Não</p> <p>Campo Obrigatório? Não</p> <p>Sistema Gerado? Não</p> <p>Substituir Sistema Gerado? Não</p> <p>Usuário Inserido? Não</p> <p>Criar Armazenados? Não</p> <p>Salvar armazenados? Não</p> <p>Executar Armazenados? Não</p> <p>Configuração? Sim</p>
SubjectLine	VARCHAR	NULL	<p>Informações opcionais de SubjectLine do evento.</p> <p>Valores válidos: Sequência válida</p>	256	<p>É Chave Primária? Não</p> <p>É Chave Estrangeira? Não</p> <p>Campo Obrigatório? Não</p> <p>Sistema Gerado? Não</p> <p>Substituir Sistema Gerado? Não</p> <p>Usuário Inserido? Não</p> <p>Criar Armazenados? Não</p> <p>Salvar armazenados? Não</p> <p>Executar Armazenados? Não</p> <p>Configuração? Sim</p>

Tabela 110. Descrições de campo UA_EmailClick (continuação)

Nome do Campo	Tipo	Nulo?	Descrição	Comprimento	Atributos Adicionais
MessageName	VARCHAR	NULL	<p>Informações opcionais de MessageName do evento.</p> <p>Valores válidos: Sequência válida</p>	256	<p>É Chave Primária? Não</p> <p>É Chave Estrangeira? Não</p> <p>Campo Obrigatório? Não</p> <p>Sistema Gerado? Não</p> <p>Substituir Sistema Gerado? Não</p> <p>Usuário Inserido? Não</p> <p>Criar Armazenados? Não</p> <p>Salvar armazenados? Não</p> <p>Executar Armazenados? Não</p> <p>Configuração? Sim</p>
DocType	VARCHAR	NULL	<p>Informações opcionais de DocType do evento.</p> <p>Valores válidos: Sequência válida</p>	64	<p>É Chave Primária? Não</p> <p>É Chave Estrangeira? Não</p> <p>Campo Obrigatório? Não</p> <p>Sistema Gerado? Não</p> <p>Substituir Sistema Gerado? Não</p> <p>Usuário Inserido? Não</p> <p>Criar Armazenados? Não</p> <p>Salvar armazenados? Não</p> <p>Executar Armazenados? Não</p> <p>Configuração? Sim</p>

Tabela 110. Descrições de campo UA_EmailClick (continuação)

Nome do Campo	Tipo	Nulo?	Descrição	Comprimento	Atributos Adicionais
ClickUrl	VARCHAR	NULL	<p>Informações opcionais de ClickUrl do evento.</p> <p>Valores válidos: Sequência válida</p>	1024	<p>É Chave Primária? Não</p> <p>É Chave Estrangeira? Não</p> <p>Campo Obrigatório? Não</p> <p>Sistema Gerado? Não</p> <p>Substituir Sistema Gerado? Não</p> <p>Usuário Inserido? Não</p> <p>Criar Armazenados? Não</p> <p>Salvar armazenados? Não</p> <p>Executar Armazenados? Não</p> <p>Configuração? Sim</p>
UrlDescription	VARCHAR	NULL	<p>Informações opcionais de UrlDescription do evento.</p> <p>Valores válidos: Sequência válida</p>	1024	<p>É Chave Primária? Não</p> <p>É Chave Estrangeira? Não</p> <p>Campo Obrigatório? Não</p> <p>Sistema Gerado? Não</p> <p>Substituir Sistema Gerado? Não</p> <p>Usuário Inserido? Não</p> <p>Criar Armazenados? Não</p> <p>Salvar armazenados? Não</p> <p>Executar Armazenados? Não</p> <p>Configuração? Sim</p>

Tabela 110. Descrições de campo UA_EmailClick (continuação)

Nome do Campo	Tipo	Nulo?	Descrição	Comprimento	Atributos Adicionais
EventId	VARCHAR	NULL	Informações opcionais de EventId do evento. Valores válidos: Sequência válida	64	<p>É Chave Primária? Não</p> <p>É Chave Estrangeira? Não</p> <p>Campo Obrigatório? Não</p> <p>Sistema Gerado? Não</p> <p>Substituir Sistema Gerado? Não</p> <p>Usuário Inserido? Não</p> <p>Criar Armazenados? Não</p> <p>Salvar armazenados? Não</p> <p>Executar Armazenados? Não</p> <p>Configuração? Sim</p>
TrackingCode	VARCHAR	NULL	Informações opcionais de TrackingCode do evento. Valores válidos: Sequência válida	1024	<p>É Chave Primária? Não</p> <p>É Chave Estrangeira? Não</p> <p>Campo Obrigatório? Não</p> <p>Sistema Gerado? Não</p> <p>Substituir Sistema Gerado? Não</p> <p>Usuário Inserido? Não</p> <p>Criar Armazenados? Não</p> <p>Salvar armazenados? Não</p> <p>Executar Armazenados? Não</p> <p>Configuração? Sim</p>

Tabela 110. Descrições de campo UA_EmailClick (continuação)

Nome do Campo	Tipo	Nulo?	Descrição	Comprimento	Atributos Adicionais
ExternalSystemName	VARCHAR	NULL	<p>Informações opcionais de ExternalSystemName do evento. Se os e-mails forem enviados pelo Campaign, esse valor será "IBM Campaign".</p> <p>Valores válidos: Sequência válida</p>	64	<p>É Chave Primária? Não</p> <p>É Chave Estrangeira? Não</p> <p>Campo Obrigatório? Não</p> <p>Sistema Gerado? Não</p> <p>Substituir Sistema Gerado? Não</p> <p>Usuário Inserido? Não</p> <p>Criar Armazenados? Não</p> <p>Salvar armazenados? Não</p> <p>Executar Armazenados? Não</p> <p>Configuração? Sim</p>
ExternalSystemReferenceId	VARCHAR	NULL	<p>Informações opcionais de ExternalSystemReferenceId do evento. Se o e-mail for enviado por Campaign, esse campo conterá o identificador da caixa do processo que acionou o e-mail. O formato para o identificador é CampaignCode ~#CampaignId ~#FlowchartId ~#CellId ~#ProcessBoxId ~#RunId. Por exemplo, C00000010~#4~#8~#4~#21~#98.</p> <p>Valores válidos: Sequência válida</p>	64	<p>É Chave Primária? Não</p> <p>É Chave Estrangeira? Não</p> <p>Campo Obrigatório? Não</p> <p>Sistema Gerado? Não</p> <p>Substituir Sistema Gerado? Não</p> <p>Usuário Inserido? Não</p> <p>Criar Armazenados? Não</p> <p>Salvar armazenados? Não</p> <p>Executar Armazenados? Não</p> <p>Configuração? Sim</p>

Tabela 110. Descrições de campo UA_EmailClick (continuação)

Nome do Campo	Tipo	Nulo?	Descrição	Comprimento	Atributos Adicionais
CampaignAudienceID	VARCHAR	NULL	<p>Informações opcionais de CampaignAudienceID do evento. Se o e-mail for enviado por Campaign, este campo conterá o identificador de público. O formato para o identificador é AudienceName ~#fieldName ~#fieldValue ~#fieldname ~#fieldvalue Por exemplo, Customer~#CustomerID~#20</p> <p>Valores válidos: Sequência válida</p>	256	<p>É Chave Primária? Não</p> <p>É Chave Estrangeira? Não</p> <p>Campo Obrigatório? Não</p> <p>Sistema Gerado? Não</p> <p>Substituir Sistema Gerado? Não</p> <p>Usuário Inserido? Não</p> <p>Criar Armazenados? Não</p> <p>Salvar armazenados? Não</p> <p>Executar Armazenados? Não</p> <p>Configuração? Sim</p>

UA_EmailBounce

Esta tabela suporta a integração IBM Campaign+Engage e está disponível apenas no Campaign versões 10.0.0.1 e acima. Esta tabela controla os eventos EmailBounce.

Tabela 111. Descrições de campo UA_EmailBounce

Nome do Campo	Tipo	Nulo?	Descrição	Comprimento	Atributos Adicionais
RecordID	BIGINT	IDENTITY	Chave primária para esta tabela	19	É Chave Primária? Sim É Chave Estrangeira? Não Campo Obrigatório? Sim Sistema Gerado? Não Substituir Sistema Gerado? Não Usuário Inserido? Não Criar Armazenados? Sim Salvar armazenados? Sim Executar Armazenados? Não Configuração? Não

Tabela 111. Descrições de campo UA_EmailBounce (continuação)

Nome do Campo	Tipo	Nulo?	Descrição	Comprimento	Atributos Adicionais
Fornecedor	VARCHAR	NULL	Informações opcionais do provedor do evento. Valores válidos: Sequência válida	64	<p>É Chave Primária? Não</p> <p>É Chave Estrangeira? Não</p> <p>Campo Obrigatório? Não</p> <p>Sistema Gerado? Não</p> <p>Substituir Sistema Gerado? Não</p> <p>Usuário Inserido? Não</p> <p>Criar Armazenados? Não</p> <p>Salvar armazenados? Não</p> <p>Executar Armazenados? Não</p> <p>Configuração? Sim</p>
EndpointSource	VARCHAR	NULL	Informações opcionais de EndpointSource do evento. Valores válidos: Sequência válida	64	<p>É Chave Primária? Não</p> <p>É Chave Estrangeira? Não</p> <p>Campo Obrigatório? Não</p> <p>Sistema Gerado? Não</p> <p>Substituir Sistema Gerado? Não</p> <p>Usuário Inserido? Não</p> <p>Criar Armazenados? Não</p> <p>Salvar armazenados? Não</p> <p>Executar Armazenados? Não</p> <p>Configuração? Sim</p>

Tabela 111. Descrições de campo UA_EmailBounce (continuação)

Nome do Campo	Tipo	Nulo?	Descrição	Comprimento	Atributos Adicionais
Canal	VARCHAR	NULL	<p>Informações opcionais do canal do evento.</p> <p>Valores válidos: Sequência válida</p>	64	<p>É Chave Primária? Não</p> <p>É Chave Estrangeira? Não</p> <p>Campo Obrigatório? Não</p> <p>Sistema Gerado? Não</p> <p>Substituir Sistema Gerado? Não</p> <p>Usuário Inserido? Não</p> <p>Criar Armazenados? Não</p> <p>Salvar armazenados? Não</p> <p>Executar Armazenados? Não</p> <p>Configuração? Sim</p>
X1ID	VARCHAR	NULL	<p>Informações opcionais do X1ID do evento.</p> <p>Valores válidos: Sequência válida</p>	64	<p>É Chave Primária? Não</p> <p>É Chave Estrangeira? Não</p> <p>Campo Obrigatório? Não</p> <p>Sistema Gerado? Não</p> <p>Substituir Sistema Gerado? Não</p> <p>Usuário Inserido? Não</p> <p>Criar Armazenados? Não</p> <p>Salvar armazenados? Não</p> <p>Executar Armazenados? Não</p> <p>Configuração? Sim</p>

Tabela 111. Descrições de campo UA_EmailBounce (continuação)

Nome do Campo	Tipo	Nulo?	Descrição	Comprimento	Atributos Adicionais
ContactId	VARCHAR	NULL	Informações opcionais do ContactId do evento. Valores válidos: Sequência válida	64	<p>É Chave Primária? Não</p> <p>É Chave Estrangeira? Não</p> <p>Campo Obrigatório? Não</p> <p>Sistema Gerado? Não</p> <p>Substituir Sistema Gerado? Não</p> <p>Usuário Inserido? Não</p> <p>Criar Armazenados? Não</p> <p>Salvar armazenados? Não</p> <p>Executar Armazenados? Não</p> <p>Configuração? Sim</p>
Email	VARCHAR	NULL	Informações opcionais de email do evento. Valores válidos: Sequência válida	64	<p>É Chave Primária? Não</p> <p>É Chave Estrangeira? Não</p> <p>Campo Obrigatório? Não</p> <p>Sistema Gerado? Não</p> <p>Substituir Sistema Gerado? Não</p> <p>Usuário Inserido? Não</p> <p>Criar Armazenados? Não</p> <p>Salvar armazenados? Não</p> <p>Executar Armazenados? Não</p> <p>Configuração? Sim</p>

Tabela 111. Descrições de campo UA_EmailBounce (continuação)

Nome do Campo	Tipo	Nulo?	Descrição	Comprimento	Atributos Adicionais
EventCode	VARCHAR	NOT NULL	<p>Informações de EventCode do evento.</p> <p>Valores válidos: Sequência válida</p>	64	<p>É Chave Primária? Não</p> <p>É Chave Estrangeira? Não</p> <p>Campo Obrigatório? Não</p> <p>Sistema Gerado? Não</p> <p>Substituir Sistema Gerado? Não</p> <p>Usuário Inserido? Não</p> <p>Criar Armazenados? Não</p> <p>Salvar armazenados? Não</p> <p>Executar Armazenados? Não</p> <p>Configuração? Sim</p>
EventTimeStamp	TIMESTAMP	NOT NULL	Registro de data e hora do evento	23,3	<p>É Chave Primária? Não</p> <p>É Chave Estrangeira? Não</p> <p>Campo Obrigatório? Sim</p> <p>Sistema Gerado? Não</p> <p>Substituir Sistema Gerado? Não</p> <p>Usuário Inserido? Sim</p> <p>Criar Armazenados? Sim</p> <p>Salvar armazenados? Sim</p> <p>Executar Armazenados? Não</p> <p>Configuração? Não</p>

Tabela 111. Descrições de campo UA_EmailBounce (continuação)

Nome do Campo	Tipo	Nulo?	Descrição	Comprimento	Atributos Adicionais
EventNameSpace	VARCHAR	NULL	<p>Informações opcionais de EventNameSpace do evento.</p> <p>Valores válidos: Sequência válida</p>	64	<p>É Chave Primária? Não</p> <p>É Chave Estrangeira? Não</p> <p>Campo Obrigatório? Não</p> <p>Sistema Gerado? Não</p> <p>Substituir Sistema Gerado? Não</p> <p>Usuário Inserido? Não</p> <p>Criar Armazenados? Não</p> <p>Salvar armazenados? Não</p> <p>Executar Armazenados? Não</p> <p>Configuração? Sim</p>
EventVersion	VARCHAR	NULL	<p>Informações opcionais de EventVersion do evento.</p> <p>Valores válidos: Sequência válida</p>	64	<p>É Chave Primária? Não</p> <p>É Chave Estrangeira? Não</p> <p>Campo Obrigatório? Não</p> <p>Sistema Gerado? Não</p> <p>Substituir Sistema Gerado? Não</p> <p>Usuário Inserido? Não</p> <p>Criar Armazenados? Não</p> <p>Salvar armazenados? Não</p> <p>Executar Armazenados? Não</p> <p>Configuração? Sim</p>

Tabela 111. Descrições de campo UA_EmailBounce (continuação)

Nome do Campo	Tipo	Nulo?	Descrição	Comprimento	Atributos Adicionais
EventName	VARCHAR	NULL	<p>Informações opcionais de EventName do evento.</p> <p>Valores válidos: Sequência válida</p>	64	<p>É Chave Primária? Não</p> <p>É Chave Estrangeira? Não</p> <p>Campo Obrigatório? Não</p> <p>Sistema Gerado? Não</p> <p>Substituir Sistema Gerado? Não</p> <p>Usuário Inserido? Não</p> <p>Criar Armazenados? Não</p> <p>Salvar armazenados? Não</p> <p>Executar Armazenados? Não</p> <p>Configuração? Sim</p>
Descrição	VARCHAR	NULL	<p>Descrição opcional do evento.</p> <p>Valores válidos: Sequência válida</p>	128	<p>É Chave Primária? Não</p> <p>É Chave Estrangeira? Não</p> <p>Campo Obrigatório? Não</p> <p>Sistema Gerado? Não</p> <p>Substituir Sistema Gerado? Não</p> <p>Usuário Inserido? Não</p> <p>Criar Armazenados? Não</p> <p>Salvar armazenados? Não</p> <p>Executar Armazenados? Não</p> <p>Configuração? Sim</p>

Tabela 111. Descrições de campo UA_EmailBounce (continuação)

Nome do Campo	Tipo	Nulo?	Descrição	Comprimento	Atributos Adicionais
MessageId	BIGINT	NULL	<p>Informações opcionais de MessageId do evento.</p> <p>Valores Válidos: Número válido</p>	19	<p>É Chave Primária? Não</p> <p>É Chave Estrangeira? Não</p> <p>Campo Obrigatório? Não</p> <p>Sistema Gerado? Não</p> <p>Substituir Sistema Gerado? Não</p> <p>Usuário Inserido? Não</p> <p>Criar Armazenados? Sim</p> <p>Salvar armazenados? Sim</p> <p>Executar Armazenados? Não</p> <p>Configuração? Não</p>
MailingTemplateId	BIGINT	NULL	<p>Informações opcionais de MailingTemplateId do evento.</p> <p>Valores Válidos: Número válido</p>	19	<p>É Chave Primária? Não</p> <p>É Chave Estrangeira? Não</p> <p>Campo Obrigatório? Não</p> <p>Sistema Gerado? Não</p> <p>Substituir Sistema Gerado? Não</p> <p>Usuário Inserido? Não</p> <p>Criar Armazenados? Sim</p> <p>Salvar armazenados? Sim</p> <p>Executar Armazenados? Não</p> <p>Configuração? Não</p>

Tabela 111. Descrições de campo UA_EmailBounce (continuação)

Nome do Campo	Tipo	Nulo?	Descrição	Comprimento	Atributos Adicionais
ReportId	VARCHAR	NULL	<p>Informações opcionais de ReportId do evento.</p> <p>Valores válidos: Sequência válida</p>	64	<p>É Chave Primária? Não</p> <p>É Chave Estrangeira? Não</p> <p>Campo Obrigatório? Não</p> <p>Sistema Gerado? Não</p> <p>Substituir Sistema Gerado? Não</p> <p>Usuário Inserido? Não</p> <p>Criar Armazenados? Não</p> <p>Salvar armazenados? Não</p> <p>Executar Armazenados? Não</p> <p>Configuração? Sim</p>
SubjectLine	VARCHAR	NULL	<p>Informações opcionais de SubjectLine do evento.</p> <p>Valores válidos: Sequência válida</p>	256	<p>É Chave Primária? Não</p> <p>É Chave Estrangeira? Não</p> <p>Campo Obrigatório? Não</p> <p>Sistema Gerado? Não</p> <p>Substituir Sistema Gerado? Não</p> <p>Usuário Inserido? Não</p> <p>Criar Armazenados? Não</p> <p>Salvar armazenados? Não</p> <p>Executar Armazenados? Não</p> <p>Configuração? Sim</p>

Tabela 111. Descrições de campo UA_EmailBounce (continuação)

Nome do Campo	Tipo	Nulo?	Descrição	Comprimento	Atributos Adicionais
MessageName	VARCHAR	NULL	<p>Informações opcionais de MessageName do evento.</p> <p>Valores válidos: Sequência válida</p>	256	<p>É Chave Primária? Não</p> <p>É Chave Estrangeira? Não</p> <p>Campo Obrigatório? Não</p> <p>Sistema Gerado? Não</p> <p>Substituir Sistema Gerado? Não</p> <p>Usuário Inserido? Não</p> <p>Criar Armazenados? Não</p> <p>Salvar armazenados? Não</p> <p>Executar Armazenados? Não</p> <p>Configuração? Sim</p>
DocType	VARCHAR	NULL	<p>Informações opcionais de DocType do evento.</p> <p>Valores válidos: Sequência válida</p>	64	<p>É Chave Primária? Não</p> <p>É Chave Estrangeira? Não</p> <p>Campo Obrigatório? Não</p> <p>Sistema Gerado? Não</p> <p>Substituir Sistema Gerado? Não</p> <p>Usuário Inserido? Não</p> <p>Criar Armazenados? Não</p> <p>Salvar armazenados? Não</p> <p>Executar Armazenados? Não</p> <p>Configuração? Sim</p>

Tabela 111. Descrições de campo UA_EmailBounce (continuação)

Nome do Campo	Tipo	Nulo?	Descrição	Comprimento	Atributos Adicionais
BounceType	VARCHAR	NULL	<p>Informações opcionais de BounceType do evento.</p> <p>Valores válidos: Sequência válida</p>	64	<p>É Chave Primária? Não</p> <p>É Chave Estrangeira? Não</p> <p>Campo Obrigatório? Não</p> <p>Sistema Gerado? Não</p> <p>Substituir Sistema Gerado? Não</p> <p>Usuário Inserido? Não</p> <p>Criar Armazenados? Não</p> <p>Salvar armazenados? Não</p> <p>Executar Armazenados? Não</p> <p>Configuração? Sim</p>
EventId	VARCHAR	NULL	<p>Informações opcionais de EventId do evento.</p> <p>Valores válidos: Sequência válida</p>	64	<p>É Chave Primária? Não</p> <p>É Chave Estrangeira? Não</p> <p>Campo Obrigatório? Não</p> <p>Sistema Gerado? Não</p> <p>Substituir Sistema Gerado? Não</p> <p>Usuário Inserido? Não</p> <p>Criar Armazenados? Não</p> <p>Salvar armazenados? Não</p> <p>Executar Armazenados? Não</p> <p>Configuração? Sim</p>

Tabela 111. Descrições de campo UA_EmailBounce (continuação)

Nome do Campo	Tipo	Nulo?	Descrição	Comprimento	Atributos Adicionais
TrackingCode	VARCHAR	NULL	<p>Informações opcionais de TrackingCode do evento.</p> <p>Valores válidos: Sequência válida</p>	1024	<p>É Chave Primária? Não</p> <p>É Chave Estrangeira? Não</p> <p>Campo Obrigatório? Não</p> <p>Sistema Gerado? Não</p> <p>Substituir Sistema Gerado? Não</p> <p>Usuário Inserido? Não</p> <p>Criar Armazenados? Não</p> <p>Salvar armazenados? Não</p> <p>Executar Armazenados? Não</p> <p>Configuração? Sim</p>
ExternalSystemName	VARCHAR	NULL	<p>Informações opcionais de ExternalSystemName do evento. Se os e-mails forem enviados pelo Campaign, esse valor será "IBM Campaign".</p> <p>Valores válidos: Sequência válida</p>	64	<p>É Chave Primária? Não</p> <p>É Chave Estrangeira? Não</p> <p>Campo Obrigatório? Não</p> <p>Sistema Gerado? Não</p> <p>Substituir Sistema Gerado? Não</p> <p>Usuário Inserido? Não</p> <p>Criar Armazenados? Não</p> <p>Salvar armazenados? Não</p> <p>Executar Armazenados? Não</p> <p>Configuração? Sim</p>

Tabela 111. Descrições de campo UA_EmailBounce (continuação)

Nome do Campo	Tipo	Nulo?	Descrição	Comprimento	Atributos Adicionais
ExternalSystemReferenceId	VARCHAR	NULL	<p>Informações opcionais de ExternalSystemReferenceId do evento. Se o e-mail for enviado por Campaign, esse campo conterá o identificador da caixa do processo que acionou o e-mail. O formato para o identificador é CampaignCode ~#CampaignId ~#FlowchartId ~#CellId ~#ProcessBoxId ~#RunId. Por exemplo, C00000010~#4~#8~#4~#21~#98.</p> <p>Valores válidos: Sequência válida</p>	64	<p>É Chave Primária? Não</p> <p>É Chave Estrangeira? Não</p> <p>Campo Obrigatório? Não</p> <p>Sistema Gerado? Não</p> <p>Substituir Sistema Gerado? Não</p> <p>Usuário Inserido? Não</p> <p>Criar Armazenados? Não</p> <p>Salvar armazenados? Não</p> <p>Executar Armazenados? Não</p> <p>Configuração? Sim</p>
CampaignAudienceID	VARCHAR	NULL	<p>Informações opcionais de CampaignAudienceID do evento. Se o e-mail for enviado por Campaign, este campo conterá o identificador de público. O formato para o identificador é AudienceName ~#fieldName ~#fieldValue ~#fieldname ~#fieldvalue Por exemplo, Customer~#CustomerID~#20</p> <p>Valores válidos: Sequência válida</p>	256	<p>É Chave Primária? Não</p> <p>É Chave Estrangeira? Não</p> <p>Campo Obrigatório? Não</p> <p>Sistema Gerado? Não</p> <p>Substituir Sistema Gerado? Não</p> <p>Usuário Inserido? Não</p> <p>Criar Armazenados? Não</p> <p>Salvar armazenados? Não</p> <p>Executar Armazenados? Não</p> <p>Configuração? Sim</p>

UA_SentSMS

Esta tabela suporta a integração IBM Campaign+Engage e está disponível apenas no Campaign versões 10.0.0.1 e acima. Esta tabela controla os eventos SentSMS.

Tabela 112. Descrições de campo UA_SentSMS

Nome do Campo	Tipo	Nulo?	Descrição	Comprimento	Atributos Adicionais
RecordID	BIGINT	IDENTITY	Chave primária para esta tabela	19	É Chave Primária? Sim É Chave Estrangeira? Não Campo Obrigatório? Sim Sistema Gerado? Não Substituir Sistema Gerado? Não Usuário Inserido? Não Criar Armazenados? Sim Salvar armazenados? Sim Executar Armazenados? Não Configuração? Não

Tabela 112. Descrições de campo UA_SentSMS (continuação)

Nome do Campo	Tipo	Nulo?	Descrição	Comprimento	Atributos Adicionais
Fornecedor	VARCHAR	NULL	Informações opcionais do provedor do evento. Valores válidos: Sequência válida	64	É Chave Primária? Não É Chave Estrangeira? Não Campo Obrigatório? Não Sistema Gerado? Não Substituir Sistema Gerado? Não Usuário Inserido? Não Criar Armazenados? Não Salvar armazenados? Não Executar Armazenados? Não Configuração? Sim
EndpointSource	VARCHAR	NULL	Informações opcionais de EndpointSource do evento. Valores válidos: Sequência válida	64	É Chave Primária? Não É Chave Estrangeira? Não Campo Obrigatório? Não Sistema Gerado? Não Substituir Sistema Gerado? Não Usuário Inserido? Não Criar Armazenados? Não Salvar armazenados? Não Executar Armazenados? Não Configuração? Sim

Tabela 112. Descrições de campo UA_SentSMS (continuação)

Nome do Campo	Tipo	Nulo?	Descrição	Comprimento	Atributos Adicionais
Canal	VARCHAR	NULL	Informações opcionais do canal do evento. Valores válidos: Sequência válida	64	<p>É Chave Primária? Não</p> <p>É Chave Estrangeira? Não</p> <p>Campo Obrigatório? Não</p> <p>Sistema Gerado? Não</p> <p>Substituir Sistema Gerado? Não</p> <p>Usuário Inserido? Não</p> <p>Criar Armazenados? Não</p> <p>Salvar armazenados? Não</p> <p>Executar Armazenados? Não</p> <p>Configuração? Sim</p>
X1ID	VARCHAR	NULL	Informações opcionais do X1ID do evento. Valores válidos: Sequência válida	64	<p>É Chave Primária? Não</p> <p>É Chave Estrangeira? Não</p> <p>Campo Obrigatório? Não</p> <p>Sistema Gerado? Não</p> <p>Substituir Sistema Gerado? Não</p> <p>Usuário Inserido? Não</p> <p>Criar Armazenados? Não</p> <p>Salvar armazenados? Não</p> <p>Executar Armazenados? Não</p> <p>Configuração? Sim</p>

Tabela 112. Descrições de campo UA_SentSMS (continuação)

Nome do Campo	Tipo	Nulo?	Descrição	Comprimento	Atributos Adicionais
EventCode	VARCHAR	NOT NULL	<p>Informações de EventCode do evento.</p> <p>Valores válidos: Sequência válida</p>	64	<p>É Chave Primária? Não</p> <p>É Chave Estrangeira? Não</p> <p>Campo Obrigatório? Não</p> <p>Sistema Gerado? Não</p> <p>Substituir Sistema Gerado? Não</p> <p>Usuário Inserido? Não</p> <p>Criar Armazenados? Não</p> <p>Salvar armazenados? Não</p> <p>Executar Armazenados? Não</p> <p>Configuração? Sim</p>
EventTimeStamp	TIMESTAMP	NOT NULL	Registro de data e hora do evento	23,3	<p>É Chave Primária? Não</p> <p>É Chave Estrangeira? Não</p> <p>Campo Obrigatório? Sim</p> <p>Sistema Gerado? Não</p> <p>Substituir Sistema Gerado? Não</p> <p>Usuário Inserido? Sim</p> <p>Criar Armazenados? Sim</p> <p>Salvar armazenados? Sim</p> <p>Executar Armazenados? Não</p> <p>Configuração? Não</p>

Tabela 112. Descrições de campo UA_SentSMS (continuação)

Nome do Campo	Tipo	Nulo?	Descrição	Comprimento	Atributos Adicionais
EventNameSpace	VARCHAR	NULL	<p>Informações opcionais de EventNameSpace do evento.</p> <p>Valores válidos: Sequência válida</p>	64	<p>É Chave Primária? Não</p> <p>É Chave Estrangeira? Não</p> <p>Campo Obrigatório? Não</p> <p>Sistema Gerado? Não</p> <p>Substituir Sistema Gerado? Não</p> <p>Usuário Inserido? Não</p> <p>Criar Armazenados? Não</p> <p>Salvar armazenados? Não</p> <p>Executar Armazenados? Não</p> <p>Configuração? Sim</p>
EventVersion	VARCHAR	NULL	<p>Informações opcionais de EventVersion do evento.</p> <p>Valores válidos: Sequência válida</p>	64	<p>É Chave Primária? Não</p> <p>É Chave Estrangeira? Não</p> <p>Campo Obrigatório? Não</p> <p>Sistema Gerado? Não</p> <p>Substituir Sistema Gerado? Não</p> <p>Usuário Inserido? Não</p> <p>Criar Armazenados? Não</p> <p>Salvar armazenados? Não</p> <p>Executar Armazenados? Não</p> <p>Configuração? Sim</p>

Tabela 112. Descrições de campo UA_SentSMS (continuação)

Nome do Campo	Tipo	Nulo?	Descrição	Comprimento	Atributos Adicionais
ContactId	VARCHAR	NULL	<p>Informações opcionais do ContactId do evento.</p> <p>Valores válidos: Sequência válida</p>	64	<p>É Chave Primária? Não</p> <p>É Chave Estrangeira? Não</p> <p>Campo Obrigatório? Não</p> <p>Sistema Gerado? Não</p> <p>Substituir Sistema Gerado? Não</p> <p>Usuário Inserido? Não</p> <p>Criar Armazenados? Não</p> <p>Salvar armazenados? Não</p> <p>Executar Armazenados? Não</p> <p>Configuração? Sim</p>
MobileNumber	VARCHAR	NULL	<p>Informações opcionais de MobileNumber do evento.</p> <p>Valores válidos: Sequência válida</p>	64	<p>É Chave Primária? Não</p> <p>É Chave Estrangeira? Não</p> <p>Campo Obrigatório? Não</p> <p>Sistema Gerado? Não</p> <p>Substituir Sistema Gerado? Não</p> <p>Usuário Inserido? Não</p> <p>Criar Armazenados? Não</p> <p>Salvar armazenados? Não</p> <p>Executar Armazenados? Não</p> <p>Configuração? Sim</p>

Tabela 112. Descrições de campo UA_SentSMS (continuação)

Nome do Campo	Tipo	Nulo?	Descrição	Comprimento	Atributos Adicionais
EventName	VARCHAR	NULL	<p>Informações opcionais de EventName do evento.</p> <p>Valores válidos: Sequência válida</p>	256	<p>É Chave Primária? Não</p> <p>É Chave Estrangeira? Não</p> <p>Campo Obrigatório? Não</p> <p>Sistema Gerado? Não</p> <p>Substituir Sistema Gerado? Não</p> <p>Usuário Inserido? Não</p> <p>Criar Armazenados? Não</p> <p>Salvar armazenados? Não</p> <p>Executar Armazenados? Não</p> <p>Configuração? Sim</p>
DeliveryStatus	VARCHAR	NULL	<p>Informações opcionais de DeliveryStatus do evento.</p> <p>Valores válidos: Sequência válida</p>	64	<p>É Chave Primária? Não</p> <p>É Chave Estrangeira? Não</p> <p>Campo Obrigatório? Não</p> <p>Sistema Gerado? Não</p> <p>Substituir Sistema Gerado? Não</p> <p>Usuário Inserido? Não</p> <p>Criar Armazenados? Não</p> <p>Salvar armazenados? Não</p> <p>Executar Armazenados? Não</p> <p>Configuração? Sim</p>

Tabela 112. Descrições de campo UA_SentSMS (continuação)

Nome do Campo	Tipo	Nulo?	Descrição	Comprimento	Atributos Adicionais
ProgramType	VARCHAR	NULL	<p>Informações opcionais de ProgramType do evento.</p> <p>Valores válidos: Sequência válida</p>	64	<p>É Chave Primária? Não</p> <p>É Chave Estrangeira? Não</p> <p>Campo Obrigatório? Não</p> <p>Sistema Gerado? Não</p> <p>Substituir Sistema Gerado? Não</p> <p>Usuário Inserido? Não</p> <p>Criar Armazenados? Não</p> <p>Salvar armazenados? Não</p> <p>Executar Armazenados? Não</p> <p>Configuração? Sim</p>
LocationCountry	VARCHAR	NULL	<p>Informações opcionais de LocationCountry do evento.</p> <p>Valores válidos: Sequência válida</p>	64	<p>É Chave Primária? Não</p> <p>É Chave Estrangeira? Não</p> <p>Campo Obrigatório? Não</p> <p>Sistema Gerado? Não</p> <p>Substituir Sistema Gerado? Não</p> <p>Usuário Inserido? Não</p> <p>Criar Armazenados? Não</p> <p>Salvar armazenados? Não</p> <p>Executar Armazenados? Não</p> <p>Configuração? Sim</p>

Tabela 112. Descrições de campo UA_SentSMS (continuação)

Nome do Campo	Tipo	Nulo?	Descrição	Comprimento	Atributos Adicionais
Código	VARCHAR	NULL	<p>Informações opcionais de Code do evento.</p> <p>Valores válidos: Sequência válida</p>	64	<p>É Chave Primária? Não</p> <p>É Chave Estrangeira? Não</p> <p>Campo Obrigatório? Não</p> <p>Sistema Gerado? Não</p> <p>Substituir Sistema Gerado? Não</p> <p>Usuário Inserido? Não</p> <p>Criar Armazenados? Não</p> <p>Salvar armazenados? Não</p> <p>Executar Armazenados? Não</p> <p>Configuração? Sim</p>
MessageType	VARCHAR	NULL	<p>Informações opcionais de MessageType do evento.</p> <p>Valores válidos: Sequência válida</p>	64	<p>É Chave Primária? Não</p> <p>É Chave Estrangeira? Não</p> <p>Campo Obrigatório? Não</p> <p>Sistema Gerado? Não</p> <p>Substituir Sistema Gerado? Não</p> <p>Usuário Inserido? Não</p> <p>Criar Armazenados? Não</p> <p>Salvar armazenados? Não</p> <p>Executar Armazenados? Não</p> <p>Configuração? Sim</p>

Tabela 112. Descrições de campo UA_SentSMS (continuação)

Nome do Campo	Tipo	Nulo?	Descrição	Comprimento	Atributos Adicionais
MailingTemplateId	VARCHAR	NULL	<p>Informações opcionais de MailingTemplateId do evento.</p> <p>Valores válidos: Sequência válida</p>	256	<p>É Chave Primária? Não</p> <p>É Chave Estrangeira? Não</p> <p>Campo Obrigatório? Não</p> <p>Sistema Gerado? Não</p> <p>Substituir Sistema Gerado? Não</p> <p>Usuário Inserido? Não</p> <p>Criar Armazenados? Não</p> <p>Salvar armazenados? Não</p> <p>Executar Armazenados? Não</p> <p>Configuração? Sim</p>
ExternalSystemReferenceId	VARCHAR	NULL	<p>Informações opcionais de ExternalSystemReferenceId do evento. Se o e-mail for enviado por Campaign, esse campo conterá o identificador da caixa do processo que acionou o e-mail. O formato para o identificador é CampaignCode ~#CampaignId ~#FlowchartId ~#CellId ~#ProcessBoxId ~#RunId. Por exemplo, C000000010~#4~#8~#4~#21~#98.</p> <p>Valores válidos: Sequência válida</p>	256	<p>É Chave Primária? Não</p> <p>É Chave Estrangeira? Não</p> <p>Campo Obrigatório? Não</p> <p>Sistema Gerado? Não</p> <p>Substituir Sistema Gerado? Não</p> <p>Usuário Inserido? Não</p> <p>Criar Armazenados? Não</p> <p>Salvar armazenados? Não</p> <p>Executar Armazenados? Não</p> <p>Configuração? Sim</p>

Tabela 112. Descrições de campo UA_SentSMS (continuação)

Nome do Campo	Tipo	Nulo?	Descrição	Comprimento	Atributos Adicionais
Source	VARCHAR	NULL	Informações opcionais de Source do evento. Valores válidos: Sequência válida	256	<p>É Chave Primária? Não</p> <p>É Chave Estrangeira? Não</p> <p>Campo Obrigatório? Não</p> <p>Sistema Gerado? Não</p> <p>Substituir Sistema Gerado? Não</p> <p>Usuário Inserido? Não</p> <p>Criar Armazenados? Não</p> <p>Salvar armazenados? Não</p> <p>Executar Armazenados? Não</p> <p>Configuração? Sim</p>
ProgramId	VARCHAR	NULL	Informações opcionais de ProgramId do evento. Valores válidos: Sequência válida	64	<p>É Chave Primária? Não</p> <p>É Chave Estrangeira? Não</p> <p>Campo Obrigatório? Não</p> <p>Sistema Gerado? Não</p> <p>Substituir Sistema Gerado? Não</p> <p>Usuário Inserido? Não</p> <p>Criar Armazenados? Não</p> <p>Salvar armazenados? Não</p> <p>Executar Armazenados? Não</p> <p>Configuração? Sim</p>

Tabela 112. Descrições de campo UA_SentSMS (continuação)

Nome do Campo	Tipo	Nulo?	Descrição	Comprimento	Atributos Adicionais
CampaignName	VARCHAR	NULL	<p>Informações opcionais de CampaignName do evento.</p> <p>Valores válidos: Sequência válida</p>	256	<p>É Chave Primária? Não</p> <p>É Chave Estrangeira? Não</p> <p>Campo Obrigatório? Não</p> <p>Sistema Gerado? Não</p> <p>Substituir Sistema Gerado? Não</p> <p>Usuário Inserido? Não</p> <p>Criar Armazenados? Não</p> <p>Salvar armazenados? Não</p> <p>Executar Armazenados? Não</p> <p>Configuração? Sim</p>
ProgramName	VARCHAR	NULL	<p>Informações opcionais do ProgramName do evento.</p> <p>Valores válidos: Sequência válida</p>	256	<p>É Chave Primária? Não</p> <p>É Chave Estrangeira? Não</p> <p>Campo Obrigatório? Não</p> <p>Sistema Gerado? Não</p> <p>Substituir Sistema Gerado? Não</p> <p>Usuário Inserido? Não</p> <p>Criar Armazenados? Não</p> <p>Salvar armazenados? Não</p> <p>Executar Armazenados? Não</p> <p>Configuração? Sim</p>

Tabela 112. Descrições de campo UA_SentSMS (continuação)

Nome do Campo	Tipo	Nulo?	Descrição	Comprimento	Atributos Adicionais
MessageBody	VARCHAR	NULL	<p>Informações opcionais de MessageBody do evento.</p> <p>Valores válidos: Sequência válida</p>	256	<p>É Chave Primária? Não</p> <p>É Chave Estrangeira? Não</p> <p>Campo Obrigatório? Não</p> <p>Sistema Gerado? Não</p> <p>Substituir Sistema Gerado? Não</p> <p>Usuário Inserido? Não</p> <p>Criar Armazenados? Não</p> <p>Salvar armazenados? Não</p> <p>Executar Armazenados? Não</p> <p>Configuração? Sim</p>
EventId	VARCHAR	NULL	<p>Informações opcionais de EventId do evento.</p> <p>Valores válidos: Sequência válida</p>	64	<p>É Chave Primária? Não</p> <p>É Chave Estrangeira? Não</p> <p>Campo Obrigatório? Não</p> <p>Sistema Gerado? Não</p> <p>Substituir Sistema Gerado? Não</p> <p>Usuário Inserido? Não</p> <p>Criar Armazenados? Não</p> <p>Salvar armazenados? Não</p> <p>Executar Armazenados? Não</p> <p>Configuração? Sim</p>

Tabela 112. Descrições de campo UA_SentSMS (continuação)

Nome do Campo	Tipo	Nulo?	Descrição	Comprimento	Atributos Adicionais
TrackingCode	VARCHAR	NULL	<p>Informações opcionais de TrackingCode do evento.</p> <p>Valores válidos: Sequência válida</p>	1024	<p>É Chave Primária? Não</p> <p>É Chave Estrangeira? Não</p> <p>Campo Obrigatório? Não</p> <p>Sistema Gerado? Não</p> <p>Substituir Sistema Gerado? Não</p> <p>Usuário Inserido? Não</p> <p>Criar Armazenados? Não</p> <p>Salvar armazenados? Não</p> <p>Executar Armazenados? Não</p> <p>Configuração? Sim</p>
ExternalSystemName	VARCHAR	NULL	<p>Informações opcionais de ExternalSystemName do evento. Se a mensagem for enviada por Campaign, este valor será "IBM Campaign".</p> <p>Valores válidos: Sequência válida</p>	64	<p>É Chave Primária? Não</p> <p>É Chave Estrangeira? Não</p> <p>Campo Obrigatório? Não</p> <p>Sistema Gerado? Não</p> <p>Substituir Sistema Gerado? Não</p> <p>Usuário Inserido? Não</p> <p>Criar Armazenados? Não</p> <p>Salvar armazenados? Não</p> <p>Executar Armazenados? Não</p> <p>Configuração? Sim</p>

Tabela 112. Descrições de campo UA_SentSMS (continuação)

Nome do Campo	Tipo	Nulo?	Descrição	Comprimento	Atributos Adicionais
CampaignAudienceID	VARCHAR	NULL	Este campo é para uso futuro. Valores válidos: Sequência válida	256	É Chave Primária? Não É Chave Estrangeira? Não Campo Obrigatório? Não Sistema Gerado? Não Substituir Sistema Gerado? Não Usuário Inserido? Não Criar Armazenados? Não Salvar armazenados? Não Executar Armazenados? Não Configuração? Sim

UA_InteractedSMS

Esta tabela suporta a integração IBM Campaign+Engage e está disponível apenas no Campaign versões 10.0.0.1 e acima. Esta tabela controla os eventos InteractedSMS.

Tabela 113. Descrições de campo UA_InteractedSMS

Nome do Campo	Tipo	Nulo?	Descrição	Comprimento	Atributos Adicionais
RecordID	BIGINT	IDENTITY	Chave primária para esta tabela	19	É Chave Primária? Sim É Chave Estrangeira? Não Campo Obrigatório? Sim Sistema Gerado? Não Substituir Sistema Gerado? Não Usuário Inserido? Não Criar Armazenados? Sim Salvar armazenados? Sim Executar Armazenados? Não Configuração? Não

Tabela 113. Descrições de campo UA_InteractedSMS (continuação)

Nome do Campo	Tipo	Nulo?	Descrição	Comprimento	Atributos Adicionais
Fornecedor	VARCHAR	NULL	<p>Informações opcionais do provedor do evento.</p> <p>Valores válidos: Sequência válida</p>	64	<p>É Chave Primária? Não</p> <p>É Chave Estrangeira? Não</p> <p>Campo Obrigatório? Não</p> <p>Sistema Gerado? Não</p> <p>Substituir Sistema Gerado? Não</p> <p>Usuário Inserido? Não</p> <p>Criar Armazenados? Não</p> <p>Salvar armazenados? Não</p> <p>Executar Armazenados? Não</p> <p>Configuração? Sim</p>
EndpointSource	VARCHAR	NULL	<p>Informações opcionais de EndpointSource do evento.</p> <p>Valores válidos: Sequência válida</p>	64	<p>É Chave Primária? Não</p> <p>É Chave Estrangeira? Não</p> <p>Campo Obrigatório? Não</p> <p>Sistema Gerado? Não</p> <p>Substituir Sistema Gerado? Não</p> <p>Usuário Inserido? Não</p> <p>Criar Armazenados? Não</p> <p>Salvar armazenados? Não</p> <p>Executar Armazenados? Não</p> <p>Configuração? Sim</p>

Tabela 113. Descrições de campo UA_InteractedSMS (continuação)

Nome do Campo	Tipo	Nulo?	Descrição	Comprimento	Atributos Adicionais
Canal	VARCHAR	NULL	<p>Informações opcionais do canal do evento.</p> <p>Valores válidos: Sequência válida</p>	64	<p>É Chave Primária? Não</p> <p>É Chave Estrangeira? Não</p> <p>Campo Obrigatório? Não</p> <p>Sistema Gerado? Não</p> <p>Substituir Sistema Gerado? Não</p> <p>Usuário Inserido? Não</p> <p>Criar Armazenados? Não</p> <p>Salvar armazenados? Não</p> <p>Executar Armazenados? Não</p> <p>Configuração? Sim</p>
X1ID	VARCHAR	NULL	<p>Informações opcionais do X1ID do evento.</p> <p>Valores válidos: Sequência válida</p>	64	<p>É Chave Primária? Não</p> <p>É Chave Estrangeira? Não</p> <p>Campo Obrigatório? Não</p> <p>Sistema Gerado? Não</p> <p>Substituir Sistema Gerado? Não</p> <p>Usuário Inserido? Não</p> <p>Criar Armazenados? Não</p> <p>Salvar armazenados? Não</p> <p>Executar Armazenados? Não</p> <p>Configuração? Sim</p>

Tabela 113. Descrições de campo UA_InteractedSMS (continuação)

Nome do Campo	Tipo	Nulo?	Descrição	Comprimento	Atributos Adicionais
EventCode	VARCHAR	NOT NULL	<p>Informações de EventCode do evento.</p> <p>Valores válidos: Sequência válida</p>	64	<p>É Chave Primária? Não</p> <p>É Chave Estrangeira? Não</p> <p>Campo Obrigatório? Não</p> <p>Sistema Gerado? Não</p> <p>Substituir Sistema Gerado? Não</p> <p>Usuário Inserido? Não</p> <p>Criar Armazenados? Não</p> <p>Salvar armazenados? Não</p> <p>Executar Armazenados? Não</p> <p>Configuração? Sim</p>
EventTimeStamp	TIMESTAMP	NOT NULL	Registro de data e hora do evento	23,3	<p>É Chave Primária? Não</p> <p>É Chave Estrangeira? Não</p> <p>Campo Obrigatório? Sim</p> <p>Sistema Gerado? Não</p> <p>Substituir Sistema Gerado? Não</p> <p>Usuário Inserido? Sim</p> <p>Criar Armazenados? Sim</p> <p>Salvar armazenados? Sim</p> <p>Executar Armazenados? Não</p> <p>Configuração? Não</p>

Tabela 113. Descrições de campo UA_InteractedSMS (continuação)

Nome do Campo	Tipo	Nulo?	Descrição	Comprimento	Atributos Adicionais
EventNameSpace	VARCHAR	NULL	<p>Informações opcionais de EventNameSpace do evento.</p> <p>Valores válidos: Sequência válida</p>	64	<p>É Chave Primária? Não</p> <p>É Chave Estrangeira? Não</p> <p>Campo Obrigatório? Não</p> <p>Sistema Gerado? Não</p> <p>Substituir Sistema Gerado? Não</p> <p>Usuário Inserido? Não</p> <p>Criar Armazenados? Não</p> <p>Salvar armazenados? Não</p> <p>Executar Armazenados? Não</p> <p>Configuração? Sim</p>
EventVersion	VARCHAR	NULL	<p>Informações opcionais de EventVersion do evento.</p> <p>Valores válidos: Sequência válida</p>	64	<p>É Chave Primária? Não</p> <p>É Chave Estrangeira? Não</p> <p>Campo Obrigatório? Não</p> <p>Sistema Gerado? Não</p> <p>Substituir Sistema Gerado? Não</p> <p>Usuário Inserido? Não</p> <p>Criar Armazenados? Não</p> <p>Salvar armazenados? Não</p> <p>Executar Armazenados? Não</p> <p>Configuração? Sim</p>

Tabela 113. Descrições de campo UA_InteractedSMS (continuação)

Nome do Campo	Tipo	Nulo?	Descrição	Comprimento	Atributos Adicionais
ContactId	VARCHAR	NULL	<p>Informações opcionais do ContactId do evento.</p> <p>Valores válidos: Sequência válida</p>	64	<p>É Chave Primária? Não</p> <p>É Chave Estrangeira? Não</p> <p>Campo Obrigatório? Não</p> <p>Sistema Gerado? Não</p> <p>Substituir Sistema Gerado? Não</p> <p>Usuário Inserido? Não</p> <p>Criar Armazenados? Não</p> <p>Salvar armazenados? Não</p> <p>Executar Armazenados? Não</p> <p>Configuração? Sim</p>
MobileNumber	VARCHAR	NULL	<p>Informações opcionais de MobileNumber do evento.</p> <p>Valores válidos: Sequência válida</p>	64	<p>É Chave Primária? Não</p> <p>É Chave Estrangeira? Não</p> <p>Campo Obrigatório? Não</p> <p>Sistema Gerado? Não</p> <p>Substituir Sistema Gerado? Não</p> <p>Usuário Inserido? Não</p> <p>Criar Armazenados? Não</p> <p>Salvar armazenados? Não</p> <p>Executar Armazenados? Não</p> <p>Configuração? Sim</p>

Tabela 113. Descrições de campo UA_InteractedSMS (continuação)

Nome do Campo	Tipo	Nulo?	Descrição	Comprimento	Atributos Adicionais
EventName	VARCHAR	NULL	<p>Informações opcionais de EventName do evento.</p> <p>Valores válidos: Sequência válida</p>	256	<p>É Chave Primária? Não</p> <p>É Chave Estrangeira? Não</p> <p>Campo Obrigatório? Não</p> <p>Sistema Gerado? Não</p> <p>Substituir Sistema Gerado? Não</p> <p>Usuário Inserido? Não</p> <p>Criar Armazenados? Não</p> <p>Salvar armazenados? Não</p> <p>Executar Armazenados? Não</p> <p>Configuração? Sim</p>
CampaignName	VARCHAR	NULL	<p>Informações opcionais de CampaignName do evento.</p> <p>Valores válidos: Sequência válida</p>	256	<p>É Chave Primária? Não</p> <p>É Chave Estrangeira? Não</p> <p>Campo Obrigatório? Não</p> <p>Sistema Gerado? Não</p> <p>Substituir Sistema Gerado? Não</p> <p>Usuário Inserido? Não</p> <p>Criar Armazenados? Não</p> <p>Salvar armazenados? Não</p> <p>Executar Armazenados? Não</p> <p>Configuração? Sim</p>

Tabela 113. Descrições de campo UA_InteractedSMS (continuação)

Nome do Campo	Tipo	Nulo?	Descrição	Comprimento	Atributos Adicionais
ProgramName	VARCHAR	NULL	<p>Informações opcionais do ProgramName do evento.</p> <p>Valores válidos: Sequência válida</p>	256	<p>É Chave Primária? Não</p> <p>É Chave Estrangeira? Não</p> <p>Campo Obrigatório? Não</p> <p>Sistema Gerado? Não</p> <p>Substituir Sistema Gerado? Não</p> <p>Usuário Inserido? Não</p> <p>Criar Armazenados? Não</p> <p>Salvar armazenados? Não</p> <p>Executar Armazenados? Não</p> <p>Configuração? Sim</p>
ProgramType	VARCHAR	NULL	<p>Informações opcionais de ProgramType do evento.</p> <p>Valores válidos: Sequência válida</p>	64	<p>É Chave Primária? Não</p> <p>É Chave Estrangeira? Não</p> <p>Campo Obrigatório? Não</p> <p>Sistema Gerado? Não</p> <p>Substituir Sistema Gerado? Não</p> <p>Usuário Inserido? Não</p> <p>Criar Armazenados? Não</p> <p>Salvar armazenados? Não</p> <p>Executar Armazenados? Não</p> <p>Configuração? Sim</p>

Tabela 113. Descrições de campo UA_InteractedSMS (continuação)

Nome do Campo	Tipo	Nulo?	Descrição	Comprimento	Atributos Adicionais
SetConsent	VARCHAR	NULL	<p>Informações opcionais de SetConsent do evento.</p> <p>Valores válidos: Sequência válida</p>	64	<p>É Chave Primária? Não</p> <p>É Chave Estrangeira? Não</p> <p>Campo Obrigatório? Não</p> <p>Sistema Gerado? Não</p> <p>Substituir Sistema Gerado? Não</p> <p>Usuário Inserido? Não</p> <p>Criar Armazenados? Não</p> <p>Salvar armazenados? Não</p> <p>Executar Armazenados? Não</p> <p>Configuração? Sim</p>
Source	VARCHAR	NULL	<p>Informações opcionais de Source do evento.</p> <p>Valores válidos: Sequência válida</p>	256	<p>É Chave Primária? Não</p> <p>É Chave Estrangeira? Não</p> <p>Campo Obrigatório? Não</p> <p>Sistema Gerado? Não</p> <p>Substituir Sistema Gerado? Não</p> <p>Usuário Inserido? Não</p> <p>Criar Armazenados? Não</p> <p>Salvar armazenados? Não</p> <p>Executar Armazenados? Não</p> <p>Configuração? Sim</p>

Tabela 113. Descrições de campo UA_InteractedSMS (continuação)

Nome do Campo	Tipo	Nulo?	Descrição	Comprimento	Atributos Adicionais
EventId	VARCHAR	NULL	<p>Informações opcionais de EventId do evento.</p> <p>Valores válidos: Sequência válida</p>	64	<p>É Chave Primária? Não</p> <p>É Chave Estrangeira? Não</p> <p>Campo Obrigatório? Não</p> <p>Sistema Gerado? Não</p> <p>Substituir Sistema Gerado? Não</p> <p>Usuário Inserido? Não</p> <p>Criar Armazenados? Não</p> <p>Salvar armazenados? Não</p> <p>Executar Armazenados? Não</p> <p>Configuração? Sim</p>
TrackingCode	VARCHAR	NULL	<p>Informações opcionais de TrackingCode do evento.</p> <p>Valores válidos: Sequência válida</p>	1024	<p>É Chave Primária? Não</p> <p>É Chave Estrangeira? Não</p> <p>Campo Obrigatório? Não</p> <p>Sistema Gerado? Não</p> <p>Substituir Sistema Gerado? Não</p> <p>Usuário Inserido? Não</p> <p>Criar Armazenados? Não</p> <p>Salvar armazenados? Não</p> <p>Executar Armazenados? Não</p> <p>Configuração? Sim</p>

Tabela 113. Descrições de campo UA_InteractedSMS (continuação)

Nome do Campo	Tipo	Nulo?	Descrição	Comprimento	Atributos Adicionais
ExternalSystemName	VARCHAR	NULL	<p>Informações opcionais de ExternalSystemName do evento.</p> <p>Valores válidos: Sequência válida</p>	64	<p>É Chave Primária? Não</p> <p>É Chave Estrangeira? Não</p> <p>Campo Obrigatório? Não</p> <p>Sistema Gerado? Não</p> <p>Substituir Sistema Gerado? Não</p> <p>Usuário Inserido? Não</p> <p>Criar Armazenados? Não</p> <p>Salvar armazenados? Não</p> <p>Executar Armazenados? Não</p> <p>Configuração? Sim</p>
ExternalSystemReferenceId	VARCHAR	NULL	<p>Informações opcionais de ExternalSystemReferenceId do evento.</p> <p>Valores válidos: Sequência válida</p>	256	<p>É Chave Primária? Não</p> <p>É Chave Estrangeira? Não</p> <p>Campo Obrigatório? Não</p> <p>Sistema Gerado? Não</p> <p>Substituir Sistema Gerado? Não</p> <p>Usuário Inserido? Não</p> <p>Criar Armazenados? Não</p> <p>Salvar armazenados? Não</p> <p>Executar Armazenados? Não</p> <p>Configuração? Sim</p>

Tabela 113. Descrições de campo UA_InteractedSMS (continuação)

Nome do Campo	Tipo	Nulo?	Descrição	Comprimento	Atributos Adicionais
CampaignAudienceID	VARCHAR	NULL	<p>Informações opcionais de CampaignAudienceID do evento.</p> <p>Valores válidos: Sequência válida</p>	256	<p>É Chave Primária? Não</p> <p>É Chave Estrangeira? Não</p> <p>Campo Obrigatório? Não</p> <p>Sistema Gerado? Não</p> <p>Substituir Sistema Gerado? Não</p> <p>Usuário Inserido? Não</p> <p>Criar Armazenados? Não</p> <p>Salvar armazenados? Não</p> <p>Executar Armazenados? Não</p> <p>Configuração? Sim</p>

UA_App_Installed

Esta tabela suporta a integração IBM Campaign+Engage e está disponível apenas no Campaign versões 10.0.0.1 e acima. Esta tabela controla os eventos App Installed.

Tabela 114. Descrições de campo UA_App_Installed

Nome do Campo	Tipo	Nulo?	Descrição	Comprimento	Atributos Adicionais
RecordID	BIGINT	IDENTITY	Chave primária para esta tabela	19	É Chave Primária? Sim É Chave Estrangeira? Não Campo Obrigatório? Sim Sistema Gerado? Não Substituir Sistema Gerado? Não Usuário Inserido? Não Criar Armazenados? Sim Salvar armazenados? Sim Executar Armazenados? Não Configuração? Não

Tabela 114. Descrições de campo UA_App_Installed (continuação)

Nome do Campo	Tipo	Nulo?	Descrição	Comprimento	Atributos Adicionais
Fornecedor	VARCHAR	NULL	<p>Informações opcionais do provedor do evento.</p> <p>Valores válidos: Sequência válida</p>	64	<p>É Chave Primária? Não</p> <p>É Chave Estrangeira? Não</p> <p>Campo Obrigatório? Não</p> <p>Sistema Gerado? Não</p> <p>Substituir Sistema Gerado? Não</p> <p>Usuário Inserido? Não</p> <p>Criar Armazenados? Não</p> <p>Salvar armazenados? Não</p> <p>Executar Armazenados? Não</p> <p>Configuração? Sim</p>
EndpointSource	VARCHAR	NULL	<p>Informações opcionais de EndpointSource do evento.</p> <p>Valores válidos: Sequência válida</p>	64	<p>É Chave Primária? Não</p> <p>É Chave Estrangeira? Não</p> <p>Campo Obrigatório? Não</p> <p>Sistema Gerado? Não</p> <p>Substituir Sistema Gerado? Não</p> <p>Usuário Inserido? Não</p> <p>Criar Armazenados? Não</p> <p>Salvar armazenados? Não</p> <p>Executar Armazenados? Não</p> <p>Configuração? Sim</p>

Tabela 114. Descrições de campo UA_App_Installed (continuação)

Nome do Campo	Tipo	Nulo?	Descrição	Comprimento	Atributos Adicionais
Canal	VARCHAR	NULL	<p>Informações opcionais do canal do evento.</p> <p>Valores válidos: Sequência válida</p>	64	<p>É Chave Primária? Não</p> <p>É Chave Estrangeira? Não</p> <p>Campo Obrigatório? Não</p> <p>Sistema Gerado? Não</p> <p>Substituir Sistema Gerado? Não</p> <p>Usuário Inserido? Não</p> <p>Criar Armazenados? Não</p> <p>Salvar armazenados? Não</p> <p>Executar Armazenados? Não</p> <p>Configuração? Sim</p>
X1ID	VARCHAR	NULL	<p>Informações opcionais do X1ID do evento.</p> <p>Valores válidos: Sequência válida</p>	64	<p>É Chave Primária? Não</p> <p>É Chave Estrangeira? Não</p> <p>Campo Obrigatório? Não</p> <p>Sistema Gerado? Não</p> <p>Substituir Sistema Gerado? Não</p> <p>Usuário Inserido? Não</p> <p>Criar Armazenados? Não</p> <p>Salvar armazenados? Não</p> <p>Executar Armazenados? Não</p> <p>Configuração? Sim</p>

Tabela 114. Descrições de campo UA_App_Installed (continuação)

Nome do Campo	Tipo	Nulo?	Descrição	Comprimento	Atributos Adicionais
EventCode	VARCHAR	NOT NULL	<p>Informações de EventCode do evento.</p> <p>Valores válidos: Sequência válida</p>	64	<p>É Chave Primária? Não</p> <p>É Chave Estrangeira? Não</p> <p>Campo Obrigatório? Não</p> <p>Sistema Gerado? Não</p> <p>Substituir Sistema Gerado? Não</p> <p>Usuário Inserido? Não</p> <p>Criar Armazenados? Não</p> <p>Salvar armazenados? Não</p> <p>Executar Armazenados? Não</p> <p>Configuração? Sim</p>
EventTimeStamp	TIMESTAMP	NOT NULL	Registro de data e hora do evento	23,3	<p>É Chave Primária? Não</p> <p>É Chave Estrangeira? Não</p> <p>Campo Obrigatório? Sim</p> <p>Sistema Gerado? Não</p> <p>Substituir Sistema Gerado? Não</p> <p>Usuário Inserido? Sim</p> <p>Criar Armazenados? Sim</p> <p>Salvar armazenados? Sim</p> <p>Executar Armazenados? Não</p> <p>Configuração? Não</p>

Tabela 114. Descrições de campo UA_App_Installed (continuação)

Nome do Campo	Tipo	Nulo?	Descrição	Comprimento	Atributos Adicionais
EventNameSpace	VARCHAR	NULL	<p>Informações opcionais de EventNameSpace do evento.</p> <p>Valores válidos: Sequência válida</p>	64	<p>É Chave Primária? Não</p> <p>É Chave Estrangeira? Não</p> <p>Campo Obrigatório? Não</p> <p>Sistema Gerado? Não</p> <p>Substituir Sistema Gerado? Não</p> <p>Usuário Inserido? Não</p> <p>Criar Armazenados? Não</p> <p>Salvar armazenados? Não</p> <p>Executar Armazenados? Não</p> <p>Configuração? Sim</p>
EventVersion	VARCHAR	NULL	<p>Informações opcionais de EventVersion do evento.</p> <p>Valores válidos: Sequência válida</p>	64	<p>É Chave Primária? Não</p> <p>É Chave Estrangeira? Não</p> <p>Campo Obrigatório? Não</p> <p>Sistema Gerado? Não</p> <p>Substituir Sistema Gerado? Não</p> <p>Usuário Inserido? Não</p> <p>Criar Armazenados? Não</p> <p>Salvar armazenados? Não</p> <p>Executar Armazenados? Não</p> <p>Configuração? Sim</p>

Tabela 114. Descrições de campo UA_App_Installed (continuação)

Nome do Campo	Tipo	Nulo?	Descrição	Comprimento	Atributos Adicionais
Userld	VARCHAR	NULL	<p>Informações opcionais de UserID do evento.</p> <p>Valores válidos: Sequência válida</p>	64	<p>É Chave Primária? Não</p> <p>É Chave Estrangeira? Não</p> <p>Campo Obrigatório? Não</p> <p>Sistema Gerado? Não</p> <p>Substituir Sistema Gerado? Não</p> <p>Usuário Inserido? Não</p> <p>Criar Armazenados? Não</p> <p>Salvar armazenados? Não</p> <p>Executar Armazenados? Não</p> <p>Configuração? Sim</p>
AppKey	VARCHAR	NULL	<p>Informações opcionais de AppKey do evento.</p> <p>Valores válidos: Sequência válida</p>	64	<p>É Chave Primária? Não</p> <p>É Chave Estrangeira? Não</p> <p>Campo Obrigatório? Não</p> <p>Sistema Gerado? Não</p> <p>Substituir Sistema Gerado? Não</p> <p>Usuário Inserido? Não</p> <p>Criar Armazenados? Não</p> <p>Salvar armazenados? Não</p> <p>Executar Armazenados? Não</p> <p>Configuração? Sim</p>

Tabela 114. Descrições de campo UA_App_Installed (continuação)

Nome do Campo	Tipo	Nulo?	Descrição	Comprimento	Atributos Adicionais
ChannelId	VARCHAR	NULL	<p>Informações opcionais de ChannelId do evento.</p> <p>Valores válidos: Sequência válida</p>	64	<p>É Chave Primária? Não</p> <p>É Chave Estrangeira? Não</p> <p>Campo Obrigatório? Não</p> <p>Sistema Gerado? Não</p> <p>Substituir Sistema Gerado? Não</p> <p>Usuário Inserido? Não</p> <p>Criar Armazenados? Não</p> <p>Salvar armazenados? Não</p> <p>Executar Armazenados? Não</p> <p>Configuração? Sim</p>
Url	VARCHAR	NULL	<p>Informações opcionais de Url do evento.</p> <p>Valores válidos: Sequência válida</p>	64	<p>É Chave Primária? Não</p> <p>É Chave Estrangeira? Não</p> <p>Campo Obrigatório? Não</p> <p>Sistema Gerado? Não</p> <p>Substituir Sistema Gerado? Não</p> <p>Usuário Inserido? Não</p> <p>Criar Armazenados? Não</p> <p>Salvar armazenados? Não</p> <p>Executar Armazenados? Não</p> <p>Configuração? Sim</p>

Tabela 114. Descrições de campo UA_App_Installed (continuação)

Nome do Campo	Tipo	Nulo?	Descrição	Comprimento	Atributos Adicionais
Atribuição	VARCHAR	NULL	<p>Informações opcionais de Attribution do evento.</p> <p>Valores válidos: Sequência válida</p>	64	<p>É Chave Primária? Não</p> <p>É Chave Estrangeira? Não</p> <p>Campo Obrigatório? Não</p> <p>Sistema Gerado? Não</p> <p>Substituir Sistema Gerado? Não</p> <p>Usuário Inserido? Não</p> <p>Criar Armazenados? Não</p> <p>Salvar armazenados? Não</p> <p>Executar Armazenados? Não</p> <p>Configuração? Sim</p>

UA_App_Uninstalled

Esta tabela suporta a integração IBM Campaign+Engage e está disponível apenas no Campaign versões 10.0.0.1 e acima. Esta tabela controla os eventos App Uninstalled.

Tabela 115. Descrições de campo UA_App_Uninstalled

Nome do Campo	Tipo	Nulo?	Descrição	Comprimento	Atributos Adicionais
RecordID	BIGINT	IDENTITY	Chave primária para esta tabela	19	É Chave Primária? Sim É Chave Estrangeira? Não Campo Obrigatório? Sim Sistema Gerado? Não Substituir Sistema Gerado? Não Usuário Inserido? Não Criar Armazenados? Sim Salvar armazenados? Sim Executar Armazenados? Não Configuração? Não

Tabela 115. Descrições de campo UA_App_Uninstalled (continuação)

Nome do Campo	Tipo	Nulo?	Descrição	Comprimento	Atributos Adicionais
Fornecedor	VARCHAR	NULL	<p>Informações opcionais do provedor do evento.</p> <p>Valores válidos: Sequência válida</p>	64	<p>É Chave Primária? Não</p> <p>É Chave Estrangeira? Não</p> <p>Campo Obrigatório? Não</p> <p>Sistema Gerado? Não</p> <p>Substituir Sistema Gerado? Não</p> <p>Usuário Inserido? Não</p> <p>Criar Armazenados? Não</p> <p>Salvar armazenados? Não</p> <p>Executar Armazenados? Não</p> <p>Configuração? Sim</p>
EndpointSource	VARCHAR	NULL	<p>Informações opcionais de EndpointSource do evento.</p> <p>Valores válidos: Sequência válida</p>	64	<p>É Chave Primária? Não</p> <p>É Chave Estrangeira? Não</p> <p>Campo Obrigatório? Não</p> <p>Sistema Gerado? Não</p> <p>Substituir Sistema Gerado? Não</p> <p>Usuário Inserido? Não</p> <p>Criar Armazenados? Não</p> <p>Salvar armazenados? Não</p> <p>Executar Armazenados? Não</p> <p>Configuração? Sim</p>

Tabela 115. Descrições de campo UA_App_Uninstalled (continuação)

Nome do Campo	Tipo	Nulo?	Descrição	Comprimento	Atributos Adicionais
Canal	VARCHAR	NULL	<p>Informações opcionais do canal do evento.</p> <p>Valores válidos: Sequência válida</p>	64	<p>É Chave Primária? Não</p> <p>É Chave Estrangeira? Não</p> <p>Campo Obrigatório? Não</p> <p>Sistema Gerado? Não</p> <p>Substituir Sistema Gerado? Não</p> <p>Usuário Inserido? Não</p> <p>Criar Armazenados? Não</p> <p>Salvar armazenados? Não</p> <p>Executar Armazenados? Não</p> <p>Configuração? Sim</p>
X1ID	VARCHAR	NULL	<p>Informações opcionais do X1ID do evento.</p> <p>Valores válidos: Sequência válida</p>	64	<p>É Chave Primária? Não</p> <p>É Chave Estrangeira? Não</p> <p>Campo Obrigatório? Não</p> <p>Sistema Gerado? Não</p> <p>Substituir Sistema Gerado? Não</p> <p>Usuário Inserido? Não</p> <p>Criar Armazenados? Não</p> <p>Salvar armazenados? Não</p> <p>Executar Armazenados? Não</p> <p>Configuração? Sim</p>

Tabela 115. Descrições de campo UA_App_Uninstalled (continuação)

Nome do Campo	Tipo	Nulo?	Descrição	Comprimento	Atributos Adicionais
EventCode	VARCHAR	NOT NULL	<p>Informações de EventCode do evento.</p> <p>Valores válidos: Sequência válida</p>	64	<p>É Chave Primária? Não</p> <p>É Chave Estrangeira? Não</p> <p>Campo Obrigatório? Não</p> <p>Sistema Gerado? Não</p> <p>Substituir Sistema Gerado? Não</p> <p>Usuário Inserido? Não</p> <p>Criar Armazenados? Não</p> <p>Salvar armazenados? Não</p> <p>Executar Armazenados? Não</p> <p>Configuração? Sim</p>
EventTimeStamp	TIMESTAMP	NOT NULL	Registro de data e hora do evento	23,3	<p>É Chave Primária? Não</p> <p>É Chave Estrangeira? Não</p> <p>Campo Obrigatório? Sim</p> <p>Sistema Gerado? Não</p> <p>Substituir Sistema Gerado? Não</p> <p>Usuário Inserido? Sim</p> <p>Criar Armazenados? Sim</p> <p>Salvar armazenados? Sim</p> <p>Executar Armazenados? Não</p> <p>Configuração? Não</p>

Tabela 115. Descrições de campo UA_App_Uninstalled (continuação)

Nome do Campo	Tipo	Nulo?	Descrição	Comprimento	Atributos Adicionais
EventNameSpace	VARCHAR	NULL	<p>Informações opcionais de EventNameSpace do evento.</p> <p>Valores válidos: Sequência válida</p>	64	<p>É Chave Primária? Não</p> <p>É Chave Estrangeira? Não</p> <p>Campo Obrigatório? Não</p> <p>Sistema Gerado? Não</p> <p>Substituir Sistema Gerado? Não</p> <p>Usuário Inserido? Não</p> <p>Criar Armazenados? Não</p> <p>Salvar armazenados? Não</p> <p>Executar Armazenados? Não</p> <p>Configuração? Sim</p>
EventVersion	VARCHAR	NULL	<p>Informações opcionais de EventVersion do evento.</p> <p>Valores válidos: Sequência válida</p>	64	<p>É Chave Primária? Não</p> <p>É Chave Estrangeira? Não</p> <p>Campo Obrigatório? Não</p> <p>Sistema Gerado? Não</p> <p>Substituir Sistema Gerado? Não</p> <p>Usuário Inserido? Não</p> <p>Criar Armazenados? Não</p> <p>Salvar armazenados? Não</p> <p>Executar Armazenados? Não</p> <p>Configuração? Sim</p>

Tabela 115. Descrições de campo UA_App_Uninstalled (continuação)

Nome do Campo	Tipo	Nulo?	Descrição	Comprimento	Atributos Adicionais
Userld	VARCHAR	NULL	<p>Informações opcionais de UserID do evento.</p> <p>Valores válidos: Sequência válida</p>	64	<p>É Chave Primária? Não</p> <p>É Chave Estrangeira? Não</p> <p>Campo Obrigatório? Não</p> <p>Sistema Gerado? Não</p> <p>Substituir Sistema Gerado? Não</p> <p>Usuário Inserido? Não</p> <p>Criar Armazenados? Não</p> <p>Salvar armazenados? Não</p> <p>Executar Armazenados? Não</p> <p>Configuração? Sim</p>
AppKey	VARCHAR	NULL	<p>Informações opcionais de AppKey do evento.</p> <p>Valores válidos: Sequência válida</p>	64	<p>É Chave Primária? Não</p> <p>É Chave Estrangeira? Não</p> <p>Campo Obrigatório? Não</p> <p>Sistema Gerado? Não</p> <p>Substituir Sistema Gerado? Não</p> <p>Usuário Inserido? Não</p> <p>Criar Armazenados? Não</p> <p>Salvar armazenados? Não</p> <p>Executar Armazenados? Não</p> <p>Configuração? Sim</p>

Tabela 115. Descrições de campo UA_App_Uninstalled (continuação)

Nome do Campo	Tipo	Nulo?	Descrição	Comprimento	Atributos Adicionais
ChannelId	VARCHAR	NULL	<p>Informações opcionais de ChannelId do evento.</p> <p>Valores válidos: Sequência válida</p>	64	<p>É Chave Primária? Não</p> <p>É Chave Estrangeira? Não</p> <p>Campo Obrigatório? Não</p> <p>Sistema Gerado? Não</p> <p>Substituir Sistema Gerado? Não</p> <p>Usuário Inserido? Não</p> <p>Criar Armazenados? Não</p> <p>Salvar armazenados? Não</p> <p>Executar Armazenados? Não</p> <p>Configuração? Sim</p>
Url	VARCHAR	NULL	<p>Informações opcionais de Url do evento.</p> <p>Valores válidos: Sequência válida</p>	64	<p>É Chave Primária? Não</p> <p>É Chave Estrangeira? Não</p> <p>Campo Obrigatório? Não</p> <p>Sistema Gerado? Não</p> <p>Substituir Sistema Gerado? Não</p> <p>Usuário Inserido? Não</p> <p>Criar Armazenados? Não</p> <p>Salvar armazenados? Não</p> <p>Executar Armazenados? Não</p> <p>Configuração? Sim</p>

Tabela 115. Descrições de campo UA_App_Uninstalled (continuação)

Nome do Campo	Tipo	Nulo?	Descrição	Comprimento	Atributos Adicionais
Atribuição	VARCHAR	NULL	<p>Informações opcionais de Attribution do evento.</p> <p>Valores válidos: Sequência válida</p>	64	<p>É Chave Primária? Não</p> <p>É Chave Estrangeira? Não</p> <p>Campo Obrigatório? Não</p> <p>Sistema Gerado? Não</p> <p>Substituir Sistema Gerado? Não</p> <p>Usuário Inserido? Não</p> <p>Criar Armazenados? Não</p> <p>Salvar armazenados? Não</p> <p>Executar Armazenados? Não</p> <p>Configuração? Sim</p>

UA_App_SessionStarted

Esta tabela suporta a integração IBM Campaign+Engage e está disponível apenas no Campaign versões 10.0.0.1 e acima. Esta tabela controla os eventos App Session Started.

Tabela 116. Descrições de campo UA_App_SessionStarted

Nome do Campo	Tipo	Nulo?	Descrição	Comprimento	Atributos Adicionais
RecordID	BIGINT	IDENTITY	Chave primária para esta tabela	19	É Chave Primária? Sim É Chave Estrangeira? Não Campo Obrigatório? Sim Sistema Gerado? Não Substituir Sistema Gerado? Não Usuário Inserido? Não Criar Armazenados? Sim Salvar armazenados? Sim Executar Armazenados? Não Configuração? Não

Tabela 116. Descrições de campo UA_App_SessionStarted (continuação)

Nome do Campo	Tipo	Nulo?	Descrição	Comprimento	Atributos Adicionais
Fornecedor	VARCHAR	NULL	<p>Informações opcionais do provedor do evento.</p> <p>Valores válidos: Sequência válida</p>	64	<p>É Chave Primária? Não</p> <p>É Chave Estrangeira? Não</p> <p>Campo Obrigatório? Não</p> <p>Sistema Gerado? Não</p> <p>Substituir Sistema Gerado? Não</p> <p>Usuário Inserido? Não</p> <p>Criar Armazenados? Não</p> <p>Salvar armazenados? Não</p> <p>Executar Armazenados? Não</p> <p>Configuração? Sim</p>
EndpointSource	VARCHAR	NULL	<p>Informações opcionais de EndpointSource do evento.</p> <p>Valores válidos: Sequência válida</p>	64	<p>É Chave Primária? Não</p> <p>É Chave Estrangeira? Não</p> <p>Campo Obrigatório? Não</p> <p>Sistema Gerado? Não</p> <p>Substituir Sistema Gerado? Não</p> <p>Usuário Inserido? Não</p> <p>Criar Armazenados? Não</p> <p>Salvar armazenados? Não</p> <p>Executar Armazenados? Não</p> <p>Configuração? Sim</p>

Tabela 116. Descrições de campo UA_App_SessionStarted (continuação)

Nome do Campo	Tipo	Nulo?	Descrição	Comprimento	Atributos Adicionais
Canal	VARCHAR	NULL	<p>Informações opcionais do canal do evento.</p> <p>Valores válidos: Sequência válida</p>	64	<p>É Chave Primária? Não</p> <p>É Chave Estrangeira? Não</p> <p>Campo Obrigatório? Não</p> <p>Sistema Gerado? Não</p> <p>Substituir Sistema Gerado? Não</p> <p>Usuário Inserido? Não</p> <p>Criar Armazenados? Não</p> <p>Salvar armazenados? Não</p> <p>Executar Armazenados? Não</p> <p>Configuração? Sim</p>
X1ID	VARCHAR	NULL	<p>Informações opcionais do X1ID do evento.</p> <p>Valores válidos: Sequência válida</p>	64	<p>É Chave Primária? Não</p> <p>É Chave Estrangeira? Não</p> <p>Campo Obrigatório? Não</p> <p>Sistema Gerado? Não</p> <p>Substituir Sistema Gerado? Não</p> <p>Usuário Inserido? Não</p> <p>Criar Armazenados? Não</p> <p>Salvar armazenados? Não</p> <p>Executar Armazenados? Não</p> <p>Configuração? Sim</p>

Tabela 116. Descrições de campo UA_App_SessionStarted (continuação)

Nome do Campo	Tipo	Nulo?	Descrição	Comprimento	Atributos Adicionais
EventCode	VARCHAR	NOT NULL	<p>Informações de EventCode do evento.</p> <p>Valores válidos: Sequência válida</p>	64	<p>É Chave Primária? Não</p> <p>É Chave Estrangeira? Não</p> <p>Campo Obrigatório? Não</p> <p>Sistema Gerado? Não</p> <p>Substituir Sistema Gerado? Não</p> <p>Usuário Inserido? Não</p> <p>Criar Armazenados? Não</p> <p>Salvar armazenados? Não</p> <p>Executar Armazenados? Não</p> <p>Configuração? Sim</p>
EventTimeStamp	TIMESTAMP	NOT NULL	Registro de data e hora do evento	23,3	<p>É Chave Primária? Não</p> <p>É Chave Estrangeira? Não</p> <p>Campo Obrigatório? Sim</p> <p>Sistema Gerado? Não</p> <p>Substituir Sistema Gerado? Não</p> <p>Usuário Inserido? Sim</p> <p>Criar Armazenados? Sim</p> <p>Salvar armazenados? Sim</p> <p>Executar Armazenados? Não</p> <p>Configuração? Não</p>

Tabela 116. Descrições de campo UA_App_SessionStarted (continuação)

Nome do Campo	Tipo	Nulo?	Descrição	Comprimento	Atributos Adicionais
EventNameSpace	VARCHAR	NULL	<p>Informações opcionais de EventNameSpace do evento.</p> <p>Valores válidos: Sequência válida</p>	64	<p>É Chave Primária? Não</p> <p>É Chave Estrangeira? Não</p> <p>Campo Obrigatório? Não</p> <p>Sistema Gerado? Não</p> <p>Substituir Sistema Gerado? Não</p> <p>Usuário Inserido? Não</p> <p>Criar Armazenados? Não</p> <p>Salvar armazenados? Não</p> <p>Executar Armazenados? Não</p> <p>Configuração? Sim</p>
EventVersion	VARCHAR	NULL	<p>Informações opcionais de EventVersion do evento.</p> <p>Valores válidos: Sequência válida</p>	64	<p>É Chave Primária? Não</p> <p>É Chave Estrangeira? Não</p> <p>Campo Obrigatório? Não</p> <p>Sistema Gerado? Não</p> <p>Substituir Sistema Gerado? Não</p> <p>Usuário Inserido? Não</p> <p>Criar Armazenados? Não</p> <p>Salvar armazenados? Não</p> <p>Executar Armazenados? Não</p> <p>Configuração? Sim</p>

Tabela 116. Descrições de campo UA_App_SessionStarted (continuação)

Nome do Campo	Tipo	Nulo?	Descrição	Comprimento	Atributos Adicionais
Userld	VARCHAR	NULL	<p>Informações opcionais de UserID do evento.</p> <p>Valores válidos: Sequência válida</p>	64	<p>É Chave Primária? Não</p> <p>É Chave Estrangeira? Não</p> <p>Campo Obrigatório? Não</p> <p>Sistema Gerado? Não</p> <p>Substituir Sistema Gerado? Não</p> <p>Usuário Inserido? Não</p> <p>Criar Armazenados? Não</p> <p>Salvar armazenados? Não</p> <p>Executar Armazenados? Não</p> <p>Configuração? Sim</p>
AppKey	VARCHAR	NULL	<p>Informações opcionais de AppKey do evento.</p> <p>Valores válidos: Sequência válida</p>	64	<p>É Chave Primária? Não</p> <p>É Chave Estrangeira? Não</p> <p>Campo Obrigatório? Não</p> <p>Sistema Gerado? Não</p> <p>Substituir Sistema Gerado? Não</p> <p>Usuário Inserido? Não</p> <p>Criar Armazenados? Não</p> <p>Salvar armazenados? Não</p> <p>Executar Armazenados? Não</p> <p>Configuração? Sim</p>

Tabela 116. Descrições de campo UA_App_SessionStarted (continuação)

Nome do Campo	Tipo	Nulo?	Descrição	Comprimento	Atributos Adicionais
ChannelId	VARCHAR	NULL	<p>Informações opcionais de ChannelId do evento.</p> <p>Valores válidos: Sequência válida</p>	64	<p>É Chave Primária? Não</p> <p>É Chave Estrangeira? Não</p> <p>Campo Obrigatório? Não</p> <p>Sistema Gerado? Não</p> <p>Substituir Sistema Gerado? Não</p> <p>Usuário Inserido? Não</p> <p>Criar Armazenados? Não</p> <p>Salvar armazenados? Não</p> <p>Executar Armazenados? Não</p> <p>Configuração? Sim</p>
Url	VARCHAR	NULL	<p>Informações opcionais de Url do evento.</p> <p>Valores válidos: Sequência válida</p>	64	<p>É Chave Primária? Não</p> <p>É Chave Estrangeira? Não</p> <p>Campo Obrigatório? Não</p> <p>Sistema Gerado? Não</p> <p>Substituir Sistema Gerado? Não</p> <p>Usuário Inserido? Não</p> <p>Criar Armazenados? Não</p> <p>Salvar armazenados? Não</p> <p>Executar Armazenados? Não</p> <p>Configuração? Sim</p>

Tabela 116. Descrições de campo UA_App_SessionStarted (continuação)

Nome do Campo	Tipo	Nulo?	Descrição	Comprimento	Atributos Adicionais
Atribuição	VARCHAR	NULL	<p>Informações opcionais de Attribution do evento.</p> <p>Valores válidos: Sequência válida</p>	64	<p>É Chave Primária? Não</p> <p>É Chave Estrangeira? Não</p> <p>Campo Obrigatório? Não</p> <p>Sistema Gerado? Não</p> <p>Substituir Sistema Gerado? Não</p> <p>Usuário Inserido? Não</p> <p>Criar Armazenados? Não</p> <p>Salvar armazenados? Não</p> <p>Executar Armazenados? Não</p> <p>Configuração? Sim</p>

UA_App_SessionEnded

Esta tabela suporta a integração IBM Campaign+Engage e está disponível apenas no Campaign versões 10.0.0.1 e acima. Esta tabela controla os eventos App Session Ended.

Tabela 117. Descrições de campo UA_App_SessionEnded

Nome do Campo	Tipo	Nulo?	Descrição	Comprimento	Atributos Adicionais
RecordID	BIGINT	IDENTITY	Chave primária para esta tabela	19	É Chave Primária? Sim É Chave Estrangeira? Não Campo Obrigatório? Sim Sistema Gerado? Não Substituir Sistema Gerado? Não Usuário Inserido? Não Criar Armazenados? Sim Salvar armazenados? Sim Executar Armazenados? Não Configuração? Não

Tabela 117. Descrições de campo UA_App_SessionEnded (continuação)

Nome do Campo	Tipo	Nulo?	Descrição	Comprimento	Atributos Adicionais
Fornecedor	VARCHAR	NULL	Informações opcionais do provedor do evento. Valores válidos: Sequência válida	64	<p>É Chave Primária? Não</p> <p>É Chave Estrangeira? Não</p> <p>Campo Obrigatório? Não</p> <p>Sistema Gerado? Não</p> <p>Substituir Sistema Gerado? Não</p> <p>Usuário Inserido? Não</p> <p>Criar Armazenados? Não</p> <p>Salvar armazenados? Não</p> <p>Executar Armazenados? Não</p> <p>Configuração? Sim</p>
EndpointSource	VARCHAR	NULL	Informações opcionais de EndpointSource do evento. Valores válidos: Sequência válida	64	<p>É Chave Primária? Não</p> <p>É Chave Estrangeira? Não</p> <p>Campo Obrigatório? Não</p> <p>Sistema Gerado? Não</p> <p>Substituir Sistema Gerado? Não</p> <p>Usuário Inserido? Não</p> <p>Criar Armazenados? Não</p> <p>Salvar armazenados? Não</p> <p>Executar Armazenados? Não</p> <p>Configuração? Sim</p>

Tabela 117. Descrições de campo UA_App_SessionEnded (continuação)

Nome do Campo	Tipo	Nulo?	Descrição	Comprimento	Atributos Adicionais
Canal	VARCHAR	NULL	<p>Informações opcionais de channel do evento.</p> <p>Valores válidos: Sequência válida</p>	64	<p>É Chave Primária? Não</p> <p>É Chave Estrangeira? Não</p> <p>Campo Obrigatório? Não</p> <p>Sistema Gerado? Não</p> <p>Substituir Sistema Gerado? Não</p> <p>Usuário Inserido? Não</p> <p>Criar Armazenados? Não</p> <p>Salvar armazenados? Não</p> <p>Executar Armazenados? Não</p> <p>Configuração? Sim</p>
X1ID	VARCHAR	NULL	<p>Informações opcionais do X1ID do evento.</p> <p>Valores válidos: Sequência válida</p>	64	<p>É Chave Primária? Não</p> <p>É Chave Estrangeira? Não</p> <p>Campo Obrigatório? Não</p> <p>Sistema Gerado? Não</p> <p>Substituir Sistema Gerado? Não</p> <p>Usuário Inserido? Não</p> <p>Criar Armazenados? Não</p> <p>Salvar armazenados? Não</p> <p>Executar Armazenados? Não</p> <p>Configuração? Sim</p>

Tabela 117. Descrições de campo UA_App_SessionEnded (continuação)

Nome do Campo	Tipo	Nulo?	Descrição	Comprimento	Atributos Adicionais
EventCode	VARCHAR	NOT NULL	<p>Informações de EventCode do evento.</p> <p>Valores válidos: Sequência válida</p>	64	<p>É Chave Primária? Não</p> <p>É Chave Estrangeira? Não</p> <p>Campo Obrigatório? Não</p> <p>Sistema Gerado? Não</p> <p>Substituir Sistema Gerado? Não</p> <p>Usuário Inserido? Não</p> <p>Criar Armazenados? Não</p> <p>Salvar armazenados? Não</p> <p>Executar Armazenados? Não</p> <p>Configuração? Sim</p>
EventTimeStamp	TIMESTAMP	NOT NULL	Registro de data e hora do evento	23,3	<p>É Chave Primária? Não</p> <p>É Chave Estrangeira? Não</p> <p>Campo Obrigatório? Sim</p> <p>Sistema Gerado? Não</p> <p>Substituir Sistema Gerado? Não</p> <p>Usuário Inserido? Sim</p> <p>Criar Armazenados? Sim</p> <p>Salvar armazenados? Sim</p> <p>Executar Armazenados? Não</p> <p>Configuração? Não</p>

Tabela 117. Descrições de campo UA_App_SessionEnded (continuação)

Nome do Campo	Tipo	Nulo?	Descrição	Comprimento	Atributos Adicionais
EventNameSpace	VARCHAR	NULL	<p>Informações opcionais de EventNameSpace do evento.</p> <p>Valores válidos: Sequência válida</p>	64	<p>É Chave Primária? Não</p> <p>É Chave Estrangeira? Não</p> <p>Campo Obrigatório? Não</p> <p>Sistema Gerado? Não</p> <p>Substituir Sistema Gerado? Não</p> <p>Usuário Inserido? Não</p> <p>Criar Armazenados? Não</p> <p>Salvar armazenados? Não</p> <p>Executar Armazenados? Não</p> <p>Configuração? Sim</p>
EventVersion	VARCHAR	NULL	<p>Informações opcionais de EventVersion do evento.</p> <p>Valores válidos: Sequência válida</p>	64	<p>É Chave Primária? Não</p> <p>É Chave Estrangeira? Não</p> <p>Campo Obrigatório? Não</p> <p>Sistema Gerado? Não</p> <p>Substituir Sistema Gerado? Não</p> <p>Usuário Inserido? Não</p> <p>Criar Armazenados? Não</p> <p>Salvar armazenados? Não</p> <p>Executar Armazenados? Não</p> <p>Configuração? Sim</p>

Tabela 117. Descrições de campo UA_App_SessionEnded (continuação)

Nome do Campo	Tipo	Nulo?	Descrição	Comprimento	Atributos Adicionais
Userld	VARCHAR	NULL	<p>Informações opcionais de UserID do evento.</p> <p>Valores válidos: Sequência válida</p>	64	<p>É Chave Primária? Não</p> <p>É Chave Estrangeira? Não</p> <p>Campo Obrigatório? Não</p> <p>Sistema Gerado? Não</p> <p>Substituir Sistema Gerado? Não</p> <p>Usuário Inserido? Não</p> <p>Criar Armazenados? Não</p> <p>Salvar armazenados? Não</p> <p>Executar Armazenados? Não</p> <p>Configuração? Sim</p>
AppKey	VARCHAR	NULL	<p>Informações opcionais de AppKey do evento.</p> <p>Valores válidos: Sequência válida</p>	64	<p>É Chave Primária? Não</p> <p>É Chave Estrangeira? Não</p> <p>Campo Obrigatório? Não</p> <p>Sistema Gerado? Não</p> <p>Substituir Sistema Gerado? Não</p> <p>Usuário Inserido? Não</p> <p>Criar Armazenados? Não</p> <p>Salvar armazenados? Não</p> <p>Executar Armazenados? Não</p> <p>Configuração? Sim</p>

Tabela 117. Descrições de campo UA_App_SessionEnded (continuação)

Nome do Campo	Tipo	Nulo?	Descrição	Comprimento	Atributos Adicionais
ChannelId	VARCHAR	NULL	<p>Informações opcionais de ChannelId do evento.</p> <p>Valores válidos: Sequência válida</p>	64	<p>É Chave Primária? Não</p> <p>É Chave Estrangeira? Não</p> <p>Campo Obrigatório? Não</p> <p>Sistema Gerado? Não</p> <p>Substituir Sistema Gerado? Não</p> <p>Usuário Inserido? Não</p> <p>Criar Armazenados? Não</p> <p>Salvar armazenados? Não</p> <p>Executar Armazenados? Não</p> <p>Configuração? Sim</p>
Url	VARCHAR	NULL	<p>Informações opcionais de Url do evento.</p> <p>Valores válidos: Sequência válida</p>	64	<p>É Chave Primária? Não</p> <p>É Chave Estrangeira? Não</p> <p>Campo Obrigatório? Não</p> <p>Sistema Gerado? Não</p> <p>Substituir Sistema Gerado? Não</p> <p>Usuário Inserido? Não</p> <p>Criar Armazenados? Não</p> <p>Salvar armazenados? Não</p> <p>Executar Armazenados? Não</p> <p>Configuração? Sim</p>

Tabela 117. Descrições de campo UA_App_SessionEnded (continuação)

Nome do Campo	Tipo	Nulo?	Descrição	Comprimento	Atributos Adicionais
Atribuição	VARCHAR	NULL	<p>Informações opcionais de Attribution do evento.</p> <p>Valores válidos: Sequência válida</p>	64	<p>É Chave Primária? Não</p> <p>É Chave Estrangeira? Não</p> <p>Campo Obrigatório? Não</p> <p>Sistema Gerado? Não</p> <p>Substituir Sistema Gerado? Não</p> <p>Usuário Inserido? Não</p> <p>Criar Armazenados? Não</p> <p>Salvar armazenados? Não</p> <p>Executar Armazenados? Não</p> <p>Configuração? Sim</p>

UA_App_UIPushEnabled

Esta tabela suporta a integração IBM Campaign+Engage e está disponível apenas no Campaign versões 10.0.0.1 e acima. Esta tabela controla os eventos App UI Push Enabled.

Tabela 118. Descrições de campo UA_App_UIPushEnabled

Nome do Campo	Tipo	Nulo?	Descrição	Comprimento	Atributos Adicionais
RecordID	BIGINT	IDENTITY	Chave primária para esta tabela	19	É Chave Primária? Sim É Chave Estrangeira? Não Campo Obrigatório? Sim Sistema Gerado? Não Substituir Sistema Gerado? Não Usuário Inserido? Não Criar Armazenados? Sim Salvar armazenados? Sim Executar Armazenados? Não Configuração? Não

Tabela 118. Descrições de campo UA_App_UIPushEnabled (continuação)

Nome do Campo	Tipo	Nulo?	Descrição	Comprimento	Atributos Adicionais
Fornecedor	VARCHAR	NULL	Informações opcionais do provedor do evento. Valores válidos: Sequência válida	64	<p>É Chave Primária? Não</p> <p>É Chave Estrangeira? Não</p> <p>Campo Obrigatório? Não</p> <p>Sistema Gerado? Não</p> <p>Substituir Sistema Gerado? Não</p> <p>Usuário Inserido? Não</p> <p>Criar Armazenados? Não</p> <p>Salvar armazenados? Não</p> <p>Executar Armazenados? Não</p> <p>Configuração? Sim</p>
EndpointSource	VARCHAR	NULL	Informações opcionais de EndpointSource do evento. Valores válidos: Sequência válida	64	<p>É Chave Primária? Não</p> <p>É Chave Estrangeira? Não</p> <p>Campo Obrigatório? Não</p> <p>Sistema Gerado? Não</p> <p>Substituir Sistema Gerado? Não</p> <p>Usuário Inserido? Não</p> <p>Criar Armazenados? Não</p> <p>Salvar armazenados? Não</p> <p>Executar Armazenados? Não</p> <p>Configuração? Sim</p>

Tabela 118. Descrições de campo UA_App_UIPushEnabled (continuação)

Nome do Campo	Tipo	Nulo?	Descrição	Comprimento	Atributos Adicionais
Canal	VARCHAR	NULL	<p>Informações opcionais do canal do evento.</p> <p>Valores válidos: Sequência válida</p>	64	<p>É Chave Primária? Não</p> <p>É Chave Estrangeira? Não</p> <p>Campo Obrigatório? Não</p> <p>Sistema Gerado? Não</p> <p>Substituir Sistema Gerado? Não</p> <p>Usuário Inserido? Não</p> <p>Criar Armazenados? Não</p> <p>Salvar armazenados? Não</p> <p>Executar Armazenados? Não</p> <p>Configuração? Sim</p>
X1ID	VARCHAR	NULL	<p>Informações opcionais do X1ID do evento.</p> <p>Valores válidos: Sequência válida</p>	64	<p>É Chave Primária? Não</p> <p>É Chave Estrangeira? Não</p> <p>Campo Obrigatório? Não</p> <p>Sistema Gerado? Não</p> <p>Substituir Sistema Gerado? Não</p> <p>Usuário Inserido? Não</p> <p>Criar Armazenados? Não</p> <p>Salvar armazenados? Não</p> <p>Executar Armazenados? Não</p> <p>Configuração? Sim</p>

Tabela 118. Descrições de campo UA_App_UIPushEnabled (continuação)

Nome do Campo	Tipo	Nulo?	Descrição	Comprimento	Atributos Adicionais
EventCode	VARCHAR	NOT NULL	<p>Informações de EventCode do evento.</p> <p>Valores válidos: Sequência válida</p>	64	<p>É Chave Primária? Não</p> <p>É Chave Estrangeira? Não</p> <p>Campo Obrigatório? Não</p> <p>Sistema Gerado? Não</p> <p>Substituir Sistema Gerado? Não</p> <p>Usuário Inserido? Não</p> <p>Criar Armazenados? Não</p> <p>Salvar armazenados? Não</p> <p>Executar Armazenados? Não</p> <p>Configuração? Sim</p>
EventTimeStamp	TIMESTAMP	NOT NULL	Registro de data e hora do evento	23,3	<p>É Chave Primária? Não</p> <p>É Chave Estrangeira? Não</p> <p>Campo Obrigatório? Sim</p> <p>Sistema Gerado? Não</p> <p>Substituir Sistema Gerado? Não</p> <p>Usuário Inserido? Sim</p> <p>Criar Armazenados? Sim</p> <p>Salvar armazenados? Sim</p> <p>Executar Armazenados? Não</p> <p>Configuração? Não</p>

Tabela 118. Descrições de campo UA_App_UIPushEnabled (continuação)

Nome do Campo	Tipo	Nulo?	Descrição	Comprimento	Atributos Adicionais
EventNameSpace	VARCHAR	NULL	<p>Informações opcionais de EventNameSpace do evento.</p> <p>Valores válidos: Sequência válida</p>	64	<p>É Chave Primária? Não</p> <p>É Chave Estrangeira? Não</p> <p>Campo Obrigatório? Não</p> <p>Sistema Gerado? Não</p> <p>Substituir Sistema Gerado? Não</p> <p>Usuário Inserido? Não</p> <p>Criar Armazenados? Não</p> <p>Salvar armazenados? Não</p> <p>Executar Armazenados? Não</p> <p>Configuração? Sim</p>
EventVersion	VARCHAR	NULL	<p>Informações opcionais de EventVersion do evento.</p> <p>Valores válidos: Sequência válida</p>	64	<p>É Chave Primária? Não</p> <p>É Chave Estrangeira? Não</p> <p>Campo Obrigatório? Não</p> <p>Sistema Gerado? Não</p> <p>Substituir Sistema Gerado? Não</p> <p>Usuário Inserido? Não</p> <p>Criar Armazenados? Não</p> <p>Salvar armazenados? Não</p> <p>Executar Armazenados? Não</p> <p>Configuração? Sim</p>

Tabela 118. Descrições de campo UA_App_UIPushEnabled (continuação)

Nome do Campo	Tipo	Nulo?	Descrição	Comprimento	Atributos Adicionais
Userld	VARCHAR	NULL	<p>Informações opcionais de UserID do evento.</p> <p>Valores válidos: Sequência válida</p>	64	<p>É Chave Primária? Não</p> <p>É Chave Estrangeira? Não</p> <p>Campo Obrigatório? Não</p> <p>Sistema Gerado? Não</p> <p>Substituir Sistema Gerado? Não</p> <p>Usuário Inserido? Não</p> <p>Criar Armazenados? Não</p> <p>Salvar armazenados? Não</p> <p>Executar Armazenados? Não</p> <p>Configuração? Sim</p>
AppKey	VARCHAR	NULL	<p>Informações opcionais de AppKey do evento.</p> <p>Valores válidos: Sequência válida</p>	64	<p>É Chave Primária? Não</p> <p>É Chave Estrangeira? Não</p> <p>Campo Obrigatório? Não</p> <p>Sistema Gerado? Não</p> <p>Substituir Sistema Gerado? Não</p> <p>Usuário Inserido? Não</p> <p>Criar Armazenados? Não</p> <p>Salvar armazenados? Não</p> <p>Executar Armazenados? Não</p> <p>Configuração? Sim</p>

Tabela 118. Descrições de campo UA_App_UIPushEnabled (continuação)

Nome do Campo	Tipo	Nulo?	Descrição	Comprimento	Atributos Adicionais
ChannelId	VARCHAR	NULL	<p>Informações opcionais de ChannelId do evento.</p> <p>Valores válidos: Sequência válida</p>	64	<p>É Chave Primária? Não</p> <p>É Chave Estrangeira? Não</p> <p>Campo Obrigatório? Não</p> <p>Sistema Gerado? Não</p> <p>Substituir Sistema Gerado? Não</p> <p>Usuário Inserido? Não</p> <p>Criar Armazenados? Não</p> <p>Salvar armazenados? Não</p> <p>Executar Armazenados? Não</p> <p>Configuração? Sim</p>
Url	VARCHAR	NULL	<p>Informações opcionais de Url do evento.</p> <p>Valores válidos: Sequência válida</p>	64	<p>É Chave Primária? Não</p> <p>É Chave Estrangeira? Não</p> <p>Campo Obrigatório? Não</p> <p>Sistema Gerado? Não</p> <p>Substituir Sistema Gerado? Não</p> <p>Usuário Inserido? Não</p> <p>Criar Armazenados? Não</p> <p>Salvar armazenados? Não</p> <p>Executar Armazenados? Não</p> <p>Configuração? Sim</p>

Tabela 118. Descrições de campo UA_App_UIPushEnabled (continuação)

Nome do Campo	Tipo	Nulo?	Descrição	Comprimento	Atributos Adicionais
Atribuição	VARCHAR	NULL	<p>Informações opcionais de Attribution do evento.</p> <p>Valores válidos: Sequência válida</p>	64	<p>É Chave Primária? Não</p> <p>É Chave Estrangeira? Não</p> <p>Campo Obrigatório? Não</p> <p>Sistema Gerado? Não</p> <p>Substituir Sistema Gerado? Não</p> <p>Usuário Inserido? Não</p> <p>Criar Armazenados? Não</p> <p>Salvar armazenados? Não</p> <p>Executar Armazenados? Não</p> <p>Configuração? Sim</p>

UA_App_UIPushDisabled

Esta tabela suporta a integração IBM Campaign+Engage e está disponível apenas no Campaign versões 10.0.0.1 e acima. Esta tabela controla os eventos App UI Push Disabled.

Tabela 119. Descrições de campo UA_App_UIPushDisabled

Nome do Campo	Tipo	Nulo?	Descrição	Comprimento	Atributos Adicionais
RecordID	BIGINT	IDENTITY	Chave primária para esta tabela	19	É Chave Primária? Sim É Chave Estrangeira? Não Campo Obrigatório? Sim Sistema Gerado? Não Substituir Sistema Gerado? Não Usuário Inserido? Não Criar Armazenados? Sim Salvar armazenados? Sim Executar Armazenados? Não Configuração? Não

Tabela 119. Descrições de campo UA_App_UIPushDisabled (continuação)

Nome do Campo	Tipo	Nulo?	Descrição	Comprimento	Atributos Adicionais
Fornecedor	VARCHAR	NULL	Informações opcionais do provedor do evento. Valores válidos: Sequência válida	64	<p>É Chave Primária? Não</p> <p>É Chave Estrangeira? Não</p> <p>Campo Obrigatório? Não</p> <p>Sistema Gerado? Não</p> <p>Substituir Sistema Gerado? Não</p> <p>Usuário Inserido? Não</p> <p>Criar Armazenados? Não</p> <p>Salvar armazenados? Não</p> <p>Executar Armazenados? Não</p> <p>Configuração? Sim</p>
EndpointSource	VARCHAR	NULL	Informações opcionais de EndpointSource do evento. Valores válidos: Sequência válida	64	<p>É Chave Primária? Não</p> <p>É Chave Estrangeira? Não</p> <p>Campo Obrigatório? Não</p> <p>Sistema Gerado? Não</p> <p>Substituir Sistema Gerado? Não</p> <p>Usuário Inserido? Não</p> <p>Criar Armazenados? Não</p> <p>Salvar armazenados? Não</p> <p>Executar Armazenados? Não</p> <p>Configuração? Sim</p>

Tabela 119. Descrições de campo UA_App_UIPushDisabled (continuação)

Nome do Campo	Tipo	Nulo?	Descrição	Comprimento	Atributos Adicionais
Canal	VARCHAR	NULL	<p>Informações opcionais do canal do evento.</p> <p>Valores válidos: Sequência válida</p>	64	<p>É Chave Primária? Não</p> <p>É Chave Estrangeira? Não</p> <p>Campo Obrigatório? Não</p> <p>Sistema Gerado? Não</p> <p>Substituir Sistema Gerado? Não</p> <p>Usuário Inserido? Não</p> <p>Criar Armazenados? Não</p> <p>Salvar armazenados? Não</p> <p>Executar Armazenados? Não</p> <p>Configuração? Sim</p>
X1ID	VARCHAR	NULL	<p>Informações opcionais do X1ID do evento.</p> <p>Valores válidos: Sequência válida</p>	64	<p>É Chave Primária? Não</p> <p>É Chave Estrangeira? Não</p> <p>Campo Obrigatório? Não</p> <p>Sistema Gerado? Não</p> <p>Substituir Sistema Gerado? Não</p> <p>Usuário Inserido? Não</p> <p>Criar Armazenados? Não</p> <p>Salvar armazenados? Não</p> <p>Executar Armazenados? Não</p> <p>Configuração? Sim</p>

Tabela 119. Descrições de campo UA_App_UIPushDisabled (continuação)

Nome do Campo	Tipo	Nulo?	Descrição	Comprimento	Atributos Adicionais
EventCode	VARCHAR	NOT NULL	<p>Informações de EventCode do evento.</p> <p>Valores válidos: Sequência válida</p>	64	<p>É Chave Primária? Não</p> <p>É Chave Estrangeira? Não</p> <p>Campo Obrigatório? Não</p> <p>Sistema Gerado? Não</p> <p>Substituir Sistema Gerado? Não</p> <p>Usuário Inserido? Não</p> <p>Criar Armazenados? Não</p> <p>Salvar armazenados? Não</p> <p>Executar Armazenados? Não</p> <p>Configuração? Sim</p>
EventTimeStamp	TIMESTAMP	NOT NULL	Registro de data e hora do evento	23,3	<p>É Chave Primária? Não</p> <p>É Chave Estrangeira? Não</p> <p>Campo Obrigatório? Sim</p> <p>Sistema Gerado? Não</p> <p>Substituir Sistema Gerado? Não</p> <p>Usuário Inserido? Sim</p> <p>Criar Armazenados? Sim</p> <p>Salvar armazenados? Sim</p> <p>Executar Armazenados? Não</p> <p>Configuração? Não</p>

Tabela 119. Descrições de campo UA_App_UIPushDisabled (continuação)

Nome do Campo	Tipo	Nulo?	Descrição	Comprimento	Atributos Adicionais
EventNameSpace	VARCHAR	NULL	<p>Informações opcionais de EventNameSpace do evento.</p> <p>Valores válidos: Sequência válida</p>	64	<p>É Chave Primária? Não</p> <p>É Chave Estrangeira? Não</p> <p>Campo Obrigatório? Não</p> <p>Sistema Gerado? Não</p> <p>Substituir Sistema Gerado? Não</p> <p>Usuário Inserido? Não</p> <p>Criar Armazenados? Não</p> <p>Salvar armazenados? Não</p> <p>Executar Armazenados? Não</p> <p>Configuração? Sim</p>
EventVersion	VARCHAR	NULL	<p>Informações opcionais de EventVersion do evento.</p> <p>Valores válidos: Sequência válida</p>	64	<p>É Chave Primária? Não</p> <p>É Chave Estrangeira? Não</p> <p>Campo Obrigatório? Não</p> <p>Sistema Gerado? Não</p> <p>Substituir Sistema Gerado? Não</p> <p>Usuário Inserido? Não</p> <p>Criar Armazenados? Não</p> <p>Salvar armazenados? Não</p> <p>Executar Armazenados? Não</p> <p>Configuração? Sim</p>

Tabela 119. Descrições de campo UA_App_UIPushDisabled (continuação)

Nome do Campo	Tipo	Nulo?	Descrição	Comprimento	Atributos Adicionais
Userld	VARCHAR	NULL	<p>Informações opcionais de UserID do evento.</p> <p>Valores válidos: Sequência válida</p>	64	<p>É Chave Primária? Não</p> <p>É Chave Estrangeira? Não</p> <p>Campo Obrigatório? Não</p> <p>Sistema Gerado? Não</p> <p>Substituir Sistema Gerado? Não</p> <p>Usuário Inserido? Não</p> <p>Criar Armazenados? Não</p> <p>Salvar armazenados? Não</p> <p>Executar Armazenados? Não</p> <p>Configuração? Sim</p>
AppKey	VARCHAR	NULL	<p>Informações opcionais de AppKey do evento.</p> <p>Valores válidos: Sequência válida</p>	64	<p>É Chave Primária? Não</p> <p>É Chave Estrangeira? Não</p> <p>Campo Obrigatório? Não</p> <p>Sistema Gerado? Não</p> <p>Substituir Sistema Gerado? Não</p> <p>Usuário Inserido? Não</p> <p>Criar Armazenados? Não</p> <p>Salvar armazenados? Não</p> <p>Executar Armazenados? Não</p> <p>Configuração? Sim</p>

Tabela 119. Descrições de campo UA_App_UIPushDisabled (continuação)

Nome do Campo	Tipo	Nulo?	Descrição	Comprimento	Atributos Adicionais
ChannelId	VARCHAR	NULL	<p>Informações opcionais de ChannelId do evento.</p> <p>Valores válidos: Sequência válida</p>	64	<p>É Chave Primária? Não</p> <p>É Chave Estrangeira? Não</p> <p>Campo Obrigatório? Não</p> <p>Sistema Gerado? Não</p> <p>Substituir Sistema Gerado? Não</p> <p>Usuário Inserido? Não</p> <p>Criar Armazenados? Não</p> <p>Salvar armazenados? Não</p> <p>Executar Armazenados? Não</p> <p>Configuração? Sim</p>
Url	VARCHAR	NULL	<p>Informações opcionais de Url do evento.</p> <p>Valores válidos: Sequência válida</p>	64	<p>É Chave Primária? Não</p> <p>É Chave Estrangeira? Não</p> <p>Campo Obrigatório? Não</p> <p>Sistema Gerado? Não</p> <p>Substituir Sistema Gerado? Não</p> <p>Usuário Inserido? Não</p> <p>Criar Armazenados? Não</p> <p>Salvar armazenados? Não</p> <p>Executar Armazenados? Não</p> <p>Configuração? Sim</p>

Tabela 119. Descrições de campo UA_App_UIPushDisabled (continuação)

Nome do Campo	Tipo	Nulo?	Descrição	Comprimento	Atributos Adicionais
Atribuição	VARCHAR	NULL	<p>Informações opcionais de Attribution do evento.</p> <p>Valores válidos: Sequência válida</p>	64	<p>É Chave Primária? Não</p> <p>É Chave Estrangeira? Não</p> <p>Campo Obrigatório? Não</p> <p>Sistema Gerado? Não</p> <p>Substituir Sistema Gerado? Não</p> <p>Usuário Inserido? Não</p> <p>Criar Armazenados? Não</p> <p>Salvar armazenados? Não</p> <p>Executar Armazenados? Não</p> <p>Configuração? Sim</p>

UA_SimpNot_appOpened

Esta tabela suporta a integração IBM Campaign+Engage e está disponível apenas no Campaign versões 10.0.0.1 e acima. Esta tabela controla os eventos Simple notification App Opened.

Tabela 120. Descrições de campo UA_SimpNot_appOpened

Nome do Campo	Tipo	Nulo?	Descrição	Comprimento	Atributos Adicionais
RecordID	BIGINT	IDENTITY	Chave primária para esta tabela	19	É Chave Primária? Sim É Chave Estrangeira? Não Campo Obrigatório? Sim Sistema Gerado? Não Substituir Sistema Gerado? Não Usuário Inserido? Não Criar Armazenados? Sim Salvar armazenados? Sim Executar Armazenados? Não Configuração? Não

Tabela 120. Descrições de campo UA_SimpNot_appOpened (continuação)

Nome do Campo	Tipo	Nulo?	Descrição	Comprimento	Atributos Adicionais
Fornecedor	VARCHAR	NULL	Informações opcionais do provedor do evento. Valores válidos: Sequência válida	64	<p>É Chave Primária? Não</p> <p>É Chave Estrangeira? Não</p> <p>Campo Obrigatório? Não</p> <p>Sistema Gerado? Não</p> <p>Substituir Sistema Gerado? Não</p> <p>Usuário Inserido? Não</p> <p>Criar Armazenados? Não</p> <p>Salvar armazenados? Não</p> <p>Executar Armazenados? Não</p> <p>Configuração? Sim</p>
EndpointSource	VARCHAR	NULL	Informações opcionais de EndpointSource do evento. Valores válidos: Sequência válida	64	<p>É Chave Primária? Não</p> <p>É Chave Estrangeira? Não</p> <p>Campo Obrigatório? Não</p> <p>Sistema Gerado? Não</p> <p>Substituir Sistema Gerado? Não</p> <p>Usuário Inserido? Não</p> <p>Criar Armazenados? Não</p> <p>Salvar armazenados? Não</p> <p>Executar Armazenados? Não</p> <p>Configuração? Sim</p>

Tabela 120. Descrições de campo UA_SimpNot_appOpened (continuação)

Nome do Campo	Tipo	Nulo?	Descrição	Comprimento	Atributos Adicionais
Canal	VARCHAR	NULL	<p>Informações opcionais do canal do evento.</p> <p>Valores válidos: Sequência válida</p>	64	<p>É Chave Primária? Não</p> <p>É Chave Estrangeira? Não</p> <p>Campo Obrigatório? Não</p> <p>Sistema Gerado? Não</p> <p>Substituir Sistema Gerado? Não</p> <p>Usuário Inserido? Não</p> <p>Criar Armazenados? Não</p> <p>Salvar armazenados? Não</p> <p>Executar Armazenados? Não</p> <p>Configuração? Sim</p>
X1ID	VARCHAR	NULL	<p>Informações opcionais do X1ID do evento.</p> <p>Valores válidos: Sequência válida</p>	64	<p>É Chave Primária? Não</p> <p>É Chave Estrangeira? Não</p> <p>Campo Obrigatório? Não</p> <p>Sistema Gerado? Não</p> <p>Substituir Sistema Gerado? Não</p> <p>Usuário Inserido? Não</p> <p>Criar Armazenados? Não</p> <p>Salvar armazenados? Não</p> <p>Executar Armazenados? Não</p> <p>Configuração? Sim</p>

Tabela 120. Descrições de campo UA_SimpNot_appOpened (continuação)

Nome do Campo	Tipo	Nulo?	Descrição	Comprimento	Atributos Adicionais
EventCode	VARCHAR	NOT NULL	<p>Informações de EventCode do evento.</p> <p>Valores válidos: Sequência válida</p>	64	<p>É Chave Primária? Não</p> <p>É Chave Estrangeira? Não</p> <p>Campo Obrigatório? Não</p> <p>Sistema Gerado? Não</p> <p>Substituir Sistema Gerado? Não</p> <p>Usuário Inserido? Não</p> <p>Criar Armazenados? Não</p> <p>Salvar armazenados? Não</p> <p>Executar Armazenados? Não</p> <p>Configuração? Sim</p>
EventTimeStamp	TIMESTAMP	NOT NULL	Registro de data e hora do evento	23,3	<p>É Chave Primária? Não</p> <p>É Chave Estrangeira? Não</p> <p>Campo Obrigatório? Sim</p> <p>Sistema Gerado? Não</p> <p>Substituir Sistema Gerado? Não</p> <p>Usuário Inserido? Sim</p> <p>Criar Armazenados? Sim</p> <p>Salvar armazenados? Sim</p> <p>Executar Armazenados? Não</p> <p>Configuração? Não</p>

Tabela 120. Descrições de campo UA_SimpNot_appOpened (continuação)

Nome do Campo	Tipo	Nulo?	Descrição	Comprimento	Atributos Adicionais
EventNameSpace	VARCHAR	NULL	<p>Informações opcionais de EventNameSpace do evento.</p> <p>Valores válidos: Sequência válida</p>	64	<p>É Chave Primária? Não</p> <p>É Chave Estrangeira? Não</p> <p>Campo Obrigatório? Não</p> <p>Sistema Gerado? Não</p> <p>Substituir Sistema Gerado? Não</p> <p>Usuário Inserido? Não</p> <p>Criar Armazenados? Não</p> <p>Salvar armazenados? Não</p> <p>Executar Armazenados? Não</p> <p>Configuração? Sim</p>
EventVersion	VARCHAR	NULL	<p>Informações opcionais de EventVersion do evento.</p> <p>Valores válidos: Sequência válida</p>	64	<p>É Chave Primária? Não</p> <p>É Chave Estrangeira? Não</p> <p>Campo Obrigatório? Não</p> <p>Sistema Gerado? Não</p> <p>Substituir Sistema Gerado? Não</p> <p>Usuário Inserido? Não</p> <p>Criar Armazenados? Não</p> <p>Salvar armazenados? Não</p> <p>Executar Armazenados? Não</p> <p>Configuração? Sim</p>

Tabela 120. Descrições de campo UA_SimpNot_appOpened (continuação)

Nome do Campo	Tipo	Nulo?	Descrição	Comprimento	Atributos Adicionais
Userld	VARCHAR	NULL	<p>Informações opcionais de UserID do evento.</p> <p>Valores válidos: Sequência válida</p>	64	<p>É Chave Primária? Não</p> <p>É Chave Estrangeira? Não</p> <p>Campo Obrigatório? Não</p> <p>Sistema Gerado? Não</p> <p>Substituir Sistema Gerado? Não</p> <p>Usuário Inserido? Não</p> <p>Criar Armazenados? Não</p> <p>Salvar armazenados? Não</p> <p>Executar Armazenados? Não</p> <p>Configuração? Sim</p>
AppKey	VARCHAR	NULL	<p>Informações opcionais de AppKey do evento.</p> <p>Valores válidos: Sequência válida</p>	64	<p>É Chave Primária? Não</p> <p>É Chave Estrangeira? Não</p> <p>Campo Obrigatório? Não</p> <p>Sistema Gerado? Não</p> <p>Substituir Sistema Gerado? Não</p> <p>Usuário Inserido? Não</p> <p>Criar Armazenados? Não</p> <p>Salvar armazenados? Não</p> <p>Executar Armazenados? Não</p> <p>Configuração? Sim</p>

Tabela 120. Descrições de campo UA_SimpNot_appOpened (continuação)

Nome do Campo	Tipo	Nulo?	Descrição	Comprimento	Atributos Adicionais
ChannelId	VARCHAR	NULL	<p>Informações opcionais de ChannelId do evento.</p> <p>Valores válidos: Sequência válida</p>	64	<p>É Chave Primária? Não</p> <p>É Chave Estrangeira? Não</p> <p>Campo Obrigatório? Não</p> <p>Sistema Gerado? Não</p> <p>Substituir Sistema Gerado? Não</p> <p>Usuário Inserido? Não</p> <p>Criar Armazenados? Não</p> <p>Salvar armazenados? Não</p> <p>Executar Armazenados? Não</p> <p>Configuração? Sim</p>
Url	VARCHAR	NULL	<p>Informações opcionais de Url do evento.</p> <p>Valores válidos: Sequência válida</p>	64	<p>É Chave Primária? Não</p> <p>É Chave Estrangeira? Não</p> <p>Campo Obrigatório? Não</p> <p>Sistema Gerado? Não</p> <p>Substituir Sistema Gerado? Não</p> <p>Usuário Inserido? Não</p> <p>Criar Armazenados? Não</p> <p>Salvar armazenados? Não</p> <p>Executar Armazenados? Não</p> <p>Configuração? Sim</p>

Tabela 120. Descrições de campo UA_SimpNot_appOpened (continuação)

Nome do Campo	Tipo	Nulo?	Descrição	Comprimento	Atributos Adicionais
Atribuição	VARCHAR	NULL	<p>Informações opcionais de Attribution do evento.</p> <p>Valores válidos: Sequência válida</p>	64	<p>É Chave Primária? Não</p> <p>É Chave Estrangeira? Não</p> <p>Campo Obrigatório? Não</p> <p>Sistema Gerado? Não</p> <p>Substituir Sistema Gerado? Não</p> <p>Usuário Inserido? Não</p> <p>Criar Armazenados? Não</p> <p>Salvar armazenados? Não</p> <p>Executar Armazenados? Não</p> <p>Configuração? Sim</p>
TrackingCode	VARCHAR	NULL	<p>Informações opcionais de TrackingCode do evento.</p> <p>Valores válidos: Sequência válida</p>	1024	<p>É Chave Primária? Não</p> <p>É Chave Estrangeira? Não</p> <p>Campo Obrigatório? Não</p> <p>Sistema Gerado? Não</p> <p>Substituir Sistema Gerado? Não</p> <p>Usuário Inserido? Não</p> <p>Criar Armazenados? Não</p> <p>Salvar armazenados? Não</p> <p>Executar Armazenados? Não</p> <p>Configuração? Sim</p>

Tabela 120. Descrições de campo UA_SimpNot_appOpened (continuação)

Nome do Campo	Tipo	Nulo?	Descrição	Comprimento	Atributos Adicionais
ExternalSystemName	VARCHAR	NULL	<p>Informações opcionais de ExternalSystemName do evento.</p> <p>Valores válidos: Sequência válida</p>	64	<p>É Chave Primária? Não</p> <p>É Chave Estrangeira? Não</p> <p>Campo Obrigatório? Não</p> <p>Sistema Gerado? Não</p> <p>Substituir Sistema Gerado? Não</p> <p>Usuário Inserido? Não</p> <p>Criar Armazenados? Não</p> <p>Salvar armazenados? Não</p> <p>Executar Armazenados? Não</p> <p>Configuração? Sim</p>
ExternalSystemReferenceId	VARCHAR	NULL	<p>Informações opcionais de ExternalSystemReferenceId do evento.</p> <p>Valores válidos: Sequência válida</p>	64	<p>É Chave Primária? Não</p> <p>É Chave Estrangeira? Não</p> <p>Campo Obrigatório? Não</p> <p>Sistema Gerado? Não</p> <p>Substituir Sistema Gerado? Não</p> <p>Usuário Inserido? Não</p> <p>Criar Armazenados? Não</p> <p>Salvar armazenados? Não</p> <p>Executar Armazenados? Não</p> <p>Configuração? Sim</p>

Tabela 120. Descrições de campo UA_SimpNot_appOpened (continuação)

Nome do Campo	Tipo	Nulo?	Descrição	Comprimento	Atributos Adicionais
CampaignAudienceID	VARCHAR	NULL	<p>Informações opcionais de CampaignAudienceID do evento.</p> <p>Valores válidos: Sequência válida</p>	256	<p>É Chave Primária? Não</p> <p>É Chave Estrangeira? Não</p> <p>Campo Obrigatório? Não</p> <p>Sistema Gerado? Não</p> <p>Substituir Sistema Gerado? Não</p> <p>Usuário Inserido? Não</p> <p>Criar Armazenados? Não</p> <p>Salvar armazenados? Não</p> <p>Executar Armazenados? Não</p> <p>Configuração? Sim</p>
ActionTaken	VARCHAR	NULL	<p>Informações opcionais de ActionTaken do evento.</p> <p>Valores válidos: Sequência válida</p>	64	<p>É Chave Primária? Não</p> <p>É Chave Estrangeira? Não</p> <p>Campo Obrigatório? Não</p> <p>Sistema Gerado? Não</p> <p>Substituir Sistema Gerado? Não</p> <p>Usuário Inserido? Não</p> <p>Criar Armazenados? Não</p> <p>Salvar armazenados? Não</p> <p>Executar Armazenados? Não</p> <p>Configuração? Sim</p>

Tabela 120. Descrições de campo UA_SimpNot_appOpened (continuação)

Nome do Campo	Tipo	Nulo?	Descrição	Comprimento	Atributos Adicionais
ActionValue	VARCHAR	NULL	<p>Informações opcionais de ActionValue do evento.</p> <p>Valores válidos: Sequência válida</p>	1024	<p>É Chave Primária? Não</p> <p>É Chave Estrangeira? Não</p> <p>Campo Obrigatório? Não</p> <p>Sistema Gerado? Não</p> <p>Substituir Sistema Gerado? Não</p> <p>Usuário Inserido? Não</p> <p>Criar Armazenados? Não</p> <p>Salvar armazenados? Não</p> <p>Executar Armazenados? Não</p> <p>Configuração? Sim</p>

UA_SimpNot_URLClicked

Esta tabela suporta a integração IBM Campaign+Engage e está disponível apenas no Campaign versões 10.0.0.1 e acima. Esta tabela controla os eventos Simple notification Url Clicked.

Tabela 121. Descrições de campo UA_SimpNot_URLClicked

Nome do Campo	Tipo	Nulo?	Descrição	Comprimento	Atributos Adicionais
RecordID	BIGINT	IDENTITY	Chave primária para esta tabela	19	É Chave Primária? Sim É Chave Estrangeira? Não Campo Obrigatório? Sim Sistema Gerado? Não Substituir Sistema Gerado? Não Usuário Inserido? Não Criar Armazenados? Sim Salvar armazenados? Sim Executar Armazenados? Não Configuração? Não

Tabela 121. Descrições de campo UA_SimpNot_URLClicked (continuação)

Nome do Campo	Tipo	Nulo?	Descrição	Comprimento	Atributos Adicionais
Fornecedor	VARCHAR	NULL	<p>Informações opcionais do provedor do evento.</p> <p>Valores válidos: Sequência válida</p>	64	<p>É Chave Primária? Não</p> <p>É Chave Estrangeira? Não</p> <p>Campo Obrigatório? Não</p> <p>Sistema Gerado? Não</p> <p>Substituir Sistema Gerado? Não</p> <p>Usuário Inserido? Não</p> <p>Criar Armazenados? Não</p> <p>Salvar armazenados? Não</p> <p>Executar Armazenados? Não</p> <p>Configuração? Sim</p>
EndpointSource	VARCHAR	NULL	<p>Informações opcionais de EndpointSource do evento.</p> <p>Valores válidos: Sequência válida</p>	64	<p>É Chave Primária? Não</p> <p>É Chave Estrangeira? Não</p> <p>Campo Obrigatório? Não</p> <p>Sistema Gerado? Não</p> <p>Substituir Sistema Gerado? Não</p> <p>Usuário Inserido? Não</p> <p>Criar Armazenados? Não</p> <p>Salvar armazenados? Não</p> <p>Executar Armazenados? Não</p> <p>Configuração? Sim</p>

Tabela 121. Descrições de campo UA_SimpNot_URLClicked (continuação)

Nome do Campo	Tipo	Nulo?	Descrição	Comprimento	Atributos Adicionais
Canal	VARCHAR	NULL	Informações opcionais do canal do evento. Valores válidos: Sequência válida	64	<p>É Chave Primária? Não</p> <p>É Chave Estrangeira? Não</p> <p>Campo Obrigatório? Não</p> <p>Sistema Gerado? Não</p> <p>Substituir Sistema Gerado? Não</p> <p>Usuário Inserido? Não</p> <p>Criar Armazenados? Não</p> <p>Salvar armazenados? Não</p> <p>Executar Armazenados? Não</p> <p>Configuração? Sim</p>
X1ID	VARCHAR	NULL	Informações opcionais do X1ID do evento. Valores válidos: Sequência válida	64	<p>É Chave Primária? Não</p> <p>É Chave Estrangeira? Não</p> <p>Campo Obrigatório? Não</p> <p>Sistema Gerado? Não</p> <p>Substituir Sistema Gerado? Não</p> <p>Usuário Inserido? Não</p> <p>Criar Armazenados? Não</p> <p>Salvar armazenados? Não</p> <p>Executar Armazenados? Não</p> <p>Configuração? Sim</p>

Tabela 121. Descrições de campo UA_SimpNot_URLClicked (continuação)

Nome do Campo	Tipo	Nulo?	Descrição	Comprimento	Atributos Adicionais
EventCode	VARCHAR	NOT NULL	<p>Informações de EventCode do evento.</p> <p>Valores válidos: Sequência válida</p>	64	<p>É Chave Primária? Não</p> <p>É Chave Estrangeira? Não</p> <p>Campo Obrigatório? Não</p> <p>Sistema Gerado? Não</p> <p>Substituir Sistema Gerado? Não</p> <p>Usuário Inserido? Não</p> <p>Criar Armazenados? Não</p> <p>Salvar armazenados? Não</p> <p>Executar Armazenados? Não</p> <p>Configuração? Sim</p>
EventTimeStamp	TIMESTAMP	NOT NULL	Registro de data e hora do evento	23,3	<p>É Chave Primária? Não</p> <p>É Chave Estrangeira? Não</p> <p>Campo Obrigatório? Sim</p> <p>Sistema Gerado? Não</p> <p>Substituir Sistema Gerado? Não</p> <p>Usuário Inserido? Sim</p> <p>Criar Armazenados? Sim</p> <p>Salvar armazenados? Sim</p> <p>Executar Armazenados? Não</p> <p>Configuração? Não</p>

Tabela 121. Descrições de campo UA_SimpNot_URLClicked (continuação)

Nome do Campo	Tipo	Nulo?	Descrição	Comprimento	Atributos Adicionais
EventNameSpace	VARCHAR	NULL	<p>Informações opcionais de EventNameSpace do evento.</p> <p>Valores válidos: Sequência válida</p>	64	<p>É Chave Primária? Não</p> <p>É Chave Estrangeira? Não</p> <p>Campo Obrigatório? Não</p> <p>Sistema Gerado? Não</p> <p>Substituir Sistema Gerado? Não</p> <p>Usuário Inserido? Não</p> <p>Criar Armazenados? Não</p> <p>Salvar armazenados? Não</p> <p>Executar Armazenados? Não</p> <p>Configuração? Sim</p>
EventVersion	VARCHAR	NULL	<p>Informações opcionais de EventVersion do evento.</p> <p>Valores válidos: Sequência válida</p>	64	<p>É Chave Primária? Não</p> <p>É Chave Estrangeira? Não</p> <p>Campo Obrigatório? Não</p> <p>Sistema Gerado? Não</p> <p>Substituir Sistema Gerado? Não</p> <p>Usuário Inserido? Não</p> <p>Criar Armazenados? Não</p> <p>Salvar armazenados? Não</p> <p>Executar Armazenados? Não</p> <p>Configuração? Sim</p>

Tabela 121. Descrições de campo UA_SimpNot_URLClicked (continuação)

Nome do Campo	Tipo	Nulo?	Descrição	Comprimento	Atributos Adicionais
Userld	VARCHAR	NULL	<p>Informações opcionais de UserID do evento.</p> <p>Valores válidos: Sequência válida</p>	64	<p>É Chave Primária? Não</p> <p>É Chave Estrangeira? Não</p> <p>Campo Obrigatório? Não</p> <p>Sistema Gerado? Não</p> <p>Substituir Sistema Gerado? Não</p> <p>Usuário Inserido? Não</p> <p>Criar Armazenados? Não</p> <p>Salvar armazenados? Não</p> <p>Executar Armazenados? Não</p> <p>Configuração? Sim</p>
AppKey	VARCHAR	NULL	<p>Informações opcionais de AppKey do evento.</p> <p>Valores válidos: Sequência válida</p>	64	<p>É Chave Primária? Não</p> <p>É Chave Estrangeira? Não</p> <p>Campo Obrigatório? Não</p> <p>Sistema Gerado? Não</p> <p>Substituir Sistema Gerado? Não</p> <p>Usuário Inserido? Não</p> <p>Criar Armazenados? Não</p> <p>Salvar armazenados? Não</p> <p>Executar Armazenados? Não</p> <p>Configuração? Sim</p>

Tabela 121. Descrições de campo UA_SimpNot_URLClicked (continuação)

Nome do Campo	Tipo	Nulo?	Descrição	Comprimento	Atributos Adicionais
ChannelId	VARCHAR	NULL	<p>Informações opcionais de ChannelId do evento.</p> <p>Valores válidos: Sequência válida</p>	64	<p>É Chave Primária? Não</p> <p>É Chave Estrangeira? Não</p> <p>Campo Obrigatório? Não</p> <p>Sistema Gerado? Não</p> <p>Substituir Sistema Gerado? Não</p> <p>Usuário Inserido? Não</p> <p>Criar Armazenados? Não</p> <p>Salvar armazenados? Não</p> <p>Executar Armazenados? Não</p> <p>Configuração? Sim</p>
Url	VARCHAR	NULL	<p>Informações opcionais de Url do evento.</p> <p>Valores válidos: Sequência válida</p>	64	<p>É Chave Primária? Não</p> <p>É Chave Estrangeira? Não</p> <p>Campo Obrigatório? Não</p> <p>Sistema Gerado? Não</p> <p>Substituir Sistema Gerado? Não</p> <p>Usuário Inserido? Não</p> <p>Criar Armazenados? Não</p> <p>Salvar armazenados? Não</p> <p>Executar Armazenados? Não</p> <p>Configuração? Sim</p>

Tabela 121. Descrições de campo UA_SimpNot_URLClicked (continuação)

Nome do Campo	Tipo	Nulo?	Descrição	Comprimento	Atributos Adicionais
Atribuição	VARCHAR	NULL	<p>Informações opcionais de Attribution do evento.</p> <p>Valores válidos: Sequência válida</p>	64	<p>É Chave Primária? Não</p> <p>É Chave Estrangeira? Não</p> <p>Campo Obrigatório? Não</p> <p>Sistema Gerado? Não</p> <p>Substituir Sistema Gerado? Não</p> <p>Usuário Inserido? Não</p> <p>Criar Armazenados? Não</p> <p>Salvar armazenados? Não</p> <p>Executar Armazenados? Não</p> <p>Configuração? Sim</p>
TrackingCode	VARCHAR	NULL	<p>Informações opcionais de TrackingCode do evento.</p> <p>Valores válidos: Sequência válida</p>	1024	<p>É Chave Primária? Não</p> <p>É Chave Estrangeira? Não</p> <p>Campo Obrigatório? Não</p> <p>Sistema Gerado? Não</p> <p>Substituir Sistema Gerado? Não</p> <p>Usuário Inserido? Não</p> <p>Criar Armazenados? Não</p> <p>Salvar armazenados? Não</p> <p>Executar Armazenados? Não</p> <p>Configuração? Sim</p>

Tabela 121. Descrições de campo UA_SimpNot_URLClicked (continuação)

Nome do Campo	Tipo	Nulo?	Descrição	Comprimento	Atributos Adicionais
ExternalSystemName	VARCHAR	NULL	<p>Informações opcionais de ExternalSystemName do evento.</p> <p>Valores válidos: Sequência válida</p>	64	<p>É Chave Primária? Não</p> <p>É Chave Estrangeira? Não</p> <p>Campo Obrigatório? Não</p> <p>Sistema Gerado? Não</p> <p>Substituir Sistema Gerado? Não</p> <p>Usuário Inserido? Não</p> <p>Criar Armazenados? Não</p> <p>Salvar armazenados? Não</p> <p>Executar Armazenados? Não</p> <p>Configuração? Sim</p>
ExternalSystemReferenceId	VARCHAR	NULL	<p>Informações opcionais de ExternalSystemReferenceId do evento.</p> <p>Valores válidos: Sequência válida</p>	64	<p>É Chave Primária? Não</p> <p>É Chave Estrangeira? Não</p> <p>Campo Obrigatório? Não</p> <p>Sistema Gerado? Não</p> <p>Substituir Sistema Gerado? Não</p> <p>Usuário Inserido? Não</p> <p>Criar Armazenados? Não</p> <p>Salvar armazenados? Não</p> <p>Executar Armazenados? Não</p> <p>Configuração? Sim</p>

Tabela 121. Descrições de campo UA_SimpNot_URLClicked (continuação)

Nome do Campo	Tipo	Nulo?	Descrição	Comprimento	Atributos Adicionais
CampaignAudienceID	VARCHAR	NULL	<p>Informações opcionais de CampaignAudienceID do evento.</p> <p>Valores válidos: Sequência válida</p>	256	<p>É Chave Primária? Não</p> <p>É Chave Estrangeira? Não</p> <p>Campo Obrigatório? Não</p> <p>Sistema Gerado? Não</p> <p>Substituir Sistema Gerado? Não</p> <p>Usuário Inserido? Não</p> <p>Criar Armazenados? Não</p> <p>Salvar armazenados? Não</p> <p>Executar Armazenados? Não</p> <p>Configuração? Sim</p>
ActionTaken	VARCHAR	NULL	<p>Informações opcionais de ActionTaken do evento.</p> <p>Valores válidos: Sequência válida</p>	64	<p>É Chave Primária? Não</p> <p>É Chave Estrangeira? Não</p> <p>Campo Obrigatório? Não</p> <p>Sistema Gerado? Não</p> <p>Substituir Sistema Gerado? Não</p> <p>Usuário Inserido? Não</p> <p>Criar Armazenados? Não</p> <p>Salvar armazenados? Não</p> <p>Executar Armazenados? Não</p> <p>Configuração? Sim</p>

Tabela 121. Descrições de campo UA_SimpNot_URLClicked (continuação)

Nome do Campo	Tipo	Nulo?	Descrição	Comprimento	Atributos Adicionais
ActionValue	VARCHAR	NULL	<p>Informações opcionais de ActionValue do evento.</p> <p>Valores válidos: Sequência válida</p>	1024	<p>É Chave Primária? Não</p> <p>É Chave Estrangeira? Não</p> <p>Campo Obrigatório? Não</p> <p>Sistema Gerado? Não</p> <p>Substituir Sistema Gerado? Não</p> <p>Usuário Inserido? Não</p> <p>Criar Armazenados? Não</p> <p>Salvar armazenados? Não</p> <p>Executar Armazenados? Não</p> <p>Configuração? Sim</p>

UA_Mob_Push_Send

Esta tabela suporta a integração IBM Campaign+Engage e está disponível apenas no Campaign versões 10.0.0.1 e acima. Esta tabela controla os eventos Mobile Push Send.

Tabela 122. Descrições de campo UA_Mob_Push_Send

Nome do Campo	Tipo	Nulo?	Descrição	Comprimento	Atributos Adicionais
RecordID	BIGINT	IDENTITY	Chave primária para esta tabela	19	É Chave Primária? Sim É Chave Estrangeira? Não Campo Obrigatório? Sim Sistema Gerado? Não Substituir Sistema Gerado? Não Usuário Inserido? Não Criar Armazenados? Sim Salvar armazenados? Sim Executar Armazenados? Não Configuração? Não

Tabela 122. Descrições de campo UA_Mob_Push_Send (continuação)

Nome do Campo	Tipo	Nulo?	Descrição	Comprimento	Atributos Adicionais
Fornecedor	VARCHAR	NULL	Informações opcionais do provedor do evento. Valores válidos: Sequência válida	64	<p>É Chave Primária? Não</p> <p>É Chave Estrangeira? Não</p> <p>Campo Obrigatório? Não</p> <p>Sistema Gerado? Não</p> <p>Substituir Sistema Gerado? Não</p> <p>Usuário Inserido? Não</p> <p>Criar Armazenados? Não</p> <p>Salvar armazenados? Não</p> <p>Executar Armazenados? Não</p> <p>Configuração? Sim</p>
EndpointSource	VARCHAR	NULL	Informações opcionais de EndpointSource do evento. Valores válidos: Sequência válida	64	<p>É Chave Primária? Não</p> <p>É Chave Estrangeira? Não</p> <p>Campo Obrigatório? Não</p> <p>Sistema Gerado? Não</p> <p>Substituir Sistema Gerado? Não</p> <p>Usuário Inserido? Não</p> <p>Criar Armazenados? Não</p> <p>Salvar armazenados? Não</p> <p>Executar Armazenados? Não</p> <p>Configuração? Sim</p>

Tabela 122. Descrições de campo UA_Mob_Push_Send (continuação)

Nome do Campo	Tipo	Nulo?	Descrição	Comprimento	Atributos Adicionais
Canal	VARCHAR	NULL	<p>Informações opcionais do canal do evento.</p> <p>Valores válidos: Sequência válida</p>	64	<p>É Chave Primária? Não</p> <p>É Chave Estrangeira? Não</p> <p>Campo Obrigatório? Não</p> <p>Sistema Gerado? Não</p> <p>Substituir Sistema Gerado? Não</p> <p>Usuário Inserido? Não</p> <p>Criar Armazenados? Não</p> <p>Salvar armazenados? Não</p> <p>Executar Armazenados? Não</p> <p>Configuração? Sim</p>
X1ID	VARCHAR	NULL	<p>Informações opcionais do X1ID do evento.</p> <p>Valores válidos: Sequência válida</p>	64	<p>É Chave Primária? Não</p> <p>É Chave Estrangeira? Não</p> <p>Campo Obrigatório? Não</p> <p>Sistema Gerado? Não</p> <p>Substituir Sistema Gerado? Não</p> <p>Usuário Inserido? Não</p> <p>Criar Armazenados? Não</p> <p>Salvar armazenados? Não</p> <p>Executar Armazenados? Não</p> <p>Configuração? Sim</p>

Tabela 122. Descrições de campo UA_Mob_Push_Send (continuação)

Nome do Campo	Tipo	Nulo?	Descrição	Comprimento	Atributos Adicionais
EventCode	VARCHAR	NOT NULL	<p>Informações de EventCode do evento.</p> <p>Valores válidos: Sequência válida</p>	64	<p>É Chave Primária? Não</p> <p>É Chave Estrangeira? Não</p> <p>Campo Obrigatório? Não</p> <p>Sistema Gerado? Não</p> <p>Substituir Sistema Gerado? Não</p> <p>Usuário Inserido? Não</p> <p>Criar Armazenados? Não</p> <p>Salvar armazenados? Não</p> <p>Executar Armazenados? Não</p> <p>Configuração? Sim</p>
EventTimeStamp	TIMESTAMP	NOT NULL	Registro de data e hora do evento	23,3	<p>É Chave Primária? Não</p> <p>É Chave Estrangeira? Não</p> <p>Campo Obrigatório? Sim</p> <p>Sistema Gerado? Não</p> <p>Substituir Sistema Gerado? Não</p> <p>Usuário Inserido? Sim</p> <p>Criar Armazenados? Sim</p> <p>Salvar armazenados? Sim</p> <p>Executar Armazenados? Não</p> <p>Configuração? Não</p>

Tabela 122. Descrições de campo UA_Mob_Push_Send (continuação)

Nome do Campo	Tipo	Nulo?	Descrição	Comprimento	Atributos Adicionais
EventNameSpace	VARCHAR	NULL	<p>Informações opcionais de EventNameSpace do evento.</p> <p>Valores válidos: Sequência válida</p>	64	<p>É Chave Primária? Não</p> <p>É Chave Estrangeira? Não</p> <p>Campo Obrigatório? Não</p> <p>Sistema Gerado? Não</p> <p>Substituir Sistema Gerado? Não</p> <p>Usuário Inserido? Não</p> <p>Criar Armazenados? Não</p> <p>Salvar armazenados? Não</p> <p>Executar Armazenados? Não</p> <p>Configuração? Sim</p>
EventVersion	VARCHAR	NULL	<p>Informações opcionais de EventVersion do evento.</p> <p>Valores válidos: Sequência válida</p>	64	<p>É Chave Primária? Não</p> <p>É Chave Estrangeira? Não</p> <p>Campo Obrigatório? Não</p> <p>Sistema Gerado? Não</p> <p>Substituir Sistema Gerado? Não</p> <p>Usuário Inserido? Não</p> <p>Criar Armazenados? Não</p> <p>Salvar armazenados? Não</p> <p>Executar Armazenados? Não</p> <p>Configuração? Sim</p>

Tabela 122. Descrições de campo UA_Mob_Push_Send (continuação)

Nome do Campo	Tipo	Nulo?	Descrição	Comprimento	Atributos Adicionais
EventName	VARCHAR	NULL	<p>Informações opcionais de Event Name do evento.</p> <p>Valores válidos: Sequência válida</p>	256	<p>É Chave Primária? Não</p> <p>É Chave Estrangeira? Não</p> <p>Campo Obrigatório? Não</p> <p>Sistema Gerado? Não</p> <p>Substituir Sistema Gerado? Não</p> <p>Usuário Inserido? Não</p> <p>Criar Armazenados? Não</p> <p>Salvar armazenados? Não</p> <p>Executar Armazenados? Não</p> <p>Configuração? Sim</p>
Userld	VARCHAR	NULL	<p>Informações opcionais de UserID do evento.</p> <p>Valores válidos: Sequência válida</p>	64	<p>É Chave Primária? Não</p> <p>É Chave Estrangeira? Não</p> <p>Campo Obrigatório? Não</p> <p>Sistema Gerado? Não</p> <p>Substituir Sistema Gerado? Não</p> <p>Usuário Inserido? Não</p> <p>Criar Armazenados? Não</p> <p>Salvar armazenados? Não</p> <p>Executar Armazenados? Não</p> <p>Configuração? Sim</p>

Tabela 122. Descrições de campo UA_Mob_Push_Send (continuação)

Nome do Campo	Tipo	Nulo?	Descrição	Comprimento	Atributos Adicionais
AppKey	VARCHAR	NULL	<p>Informações opcionais de AppKey do evento.</p> <p>Valores válidos: Sequência válida</p>	64	<p>É Chave Primária? Não</p> <p>É Chave Estrangeira? Não</p> <p>Campo Obrigatório? Não</p> <p>Sistema Gerado? Não</p> <p>Substituir Sistema Gerado? Não</p> <p>Usuário Inserido? Não</p> <p>Criar Armazenados? Não</p> <p>Salvar armazenados? Não</p> <p>Executar Armazenados? Não</p> <p>Configuração? Sim</p>
ChannelId	VARCHAR	NULL	<p>Informações opcionais de ChannelId do evento.</p> <p>Valores válidos: Sequência válida</p>	64	<p>É Chave Primária? Não</p> <p>É Chave Estrangeira? Não</p> <p>Campo Obrigatório? Não</p> <p>Sistema Gerado? Não</p> <p>Substituir Sistema Gerado? Não</p> <p>Usuário Inserido? Não</p> <p>Criar Armazenados? Não</p> <p>Salvar armazenados? Não</p> <p>Executar Armazenados? Não</p> <p>Configuração? Sim</p>

Tabela 122. Descrições de campo UA_Mob_Push_Send (continuação)

Nome do Campo	Tipo	Nulo?	Descrição	Comprimento	Atributos Adicionais
Url	VARCHAR	NULL	<p>Informações opcionais de Url do evento.</p> <p>Valores válidos: Sequência válida</p>	64	<p>É Chave Primária? Não</p> <p>É Chave Estrangeira? Não</p> <p>Campo Obrigatório? Não</p> <p>Sistema Gerado? Não</p> <p>Substituir Sistema Gerado? Não</p> <p>Usuário Inserido? Não</p> <p>Criar Armazenados? Não</p> <p>Salvar armazenados? Não</p> <p>Executar Armazenados? Não</p> <p>Configuração? Sim</p>
Atribuição	VARCHAR	NULL	<p>Informações opcionais de Attribution do evento.</p> <p>Valores válidos: Sequência válida</p>	64	<p>É Chave Primária? Não</p> <p>É Chave Estrangeira? Não</p> <p>Campo Obrigatório? Não</p> <p>Sistema Gerado? Não</p> <p>Substituir Sistema Gerado? Não</p> <p>Usuário Inserido? Não</p> <p>Criar Armazenados? Não</p> <p>Salvar armazenados? Não</p> <p>Executar Armazenados? Não</p> <p>Configuração? Sim</p>

Tabela 122. Descrições de campo UA_Mob_Push_Send (continuação)

Nome do Campo	Tipo	Nulo?	Descrição	Comprimento	Atributos Adicionais
PushContactId	VARCHAR	NULL	<p>Informações opcionais de Push Contact Id do evento.</p> <p>Valores válidos: Sequência válida</p>	64	<p>É Chave Primária? Não</p> <p>É Chave Estrangeira? Não</p> <p>Campo Obrigatório? Não</p> <p>Sistema Gerado? Não</p> <p>Substituir Sistema Gerado? Não</p> <p>Usuário Inserido? Não</p> <p>Criar Armazenados? Não</p> <p>Salvar armazenados? Não</p> <p>Executar Armazenados? Não</p> <p>Configuração? Sim</p>
TrackingCode	VARCHAR	NULL	<p>Informações opcionais de TrackingCode do evento.</p> <p>Valores válidos: Sequência válida</p>	1024	<p>É Chave Primária? Não</p> <p>É Chave Estrangeira? Não</p> <p>Campo Obrigatório? Não</p> <p>Sistema Gerado? Não</p> <p>Substituir Sistema Gerado? Não</p> <p>Usuário Inserido? Não</p> <p>Criar Armazenados? Não</p> <p>Salvar armazenados? Não</p> <p>Executar Armazenados? Não</p> <p>Configuração? Sim</p>

Tabela 122. Descrições de campo UA_Mob_Push_Send (continuação)

Nome do Campo	Tipo	Nulo?	Descrição	Comprimento	Atributos Adicionais
ExternalSystemName	VARCHAR	NULL	<p>Informações opcionais de ExternalSystemName do evento.</p> <p>Valores válidos: Sequência válida</p>	64	<p>É Chave Primária? Não</p> <p>É Chave Estrangeira? Não</p> <p>Campo Obrigatório? Não</p> <p>Sistema Gerado? Não</p> <p>Substituir Sistema Gerado? Não</p> <p>Usuário Inserido? Não</p> <p>Criar Armazenados? Não</p> <p>Salvar armazenados? Não</p> <p>Executar Armazenados? Não</p> <p>Configuração? Sim</p>
ExternalSystemReferenceId	VARCHAR	NULL	<p>Informações opcionais de ExternalSystemReferenceId do evento.</p> <p>Valores válidos: Sequência válida</p>	64	<p>É Chave Primária? Não</p> <p>É Chave Estrangeira? Não</p> <p>Campo Obrigatório? Não</p> <p>Sistema Gerado? Não</p> <p>Substituir Sistema Gerado? Não</p> <p>Usuário Inserido? Não</p> <p>Criar Armazenados? Não</p> <p>Salvar armazenados? Não</p> <p>Executar Armazenados? Não</p> <p>Configuração? Sim</p>

Tabela 122. Descrições de campo UA_Mob_Push_Send (continuação)

Nome do Campo	Tipo	Nulo?	Descrição	Comprimento	Atributos Adicionais
CampaignAudienceID	VARCHAR	NULL	<p>Informações opcionais de CampaignAudienceID do evento.</p> <p>Valores válidos: Sequência válida</p>	256	<p>É Chave Primária? Não</p> <p>É Chave Estrangeira? Não</p> <p>Campo Obrigatório? Não</p> <p>Sistema Gerado? Não</p> <p>Substituir Sistema Gerado? Não</p> <p>Usuário Inserido? Não</p> <p>Criar Armazenados? Não</p> <p>Salvar armazenados? Não</p> <p>Executar Armazenados? Não</p> <p>Configuração? Sim</p>

UA_Gen_Event_Record

Esta tabela suporta a integração IBM Campaign+Engage e está disponível apenas no Campaign versões 10.0.0.1 e acima. Esta tabela controla os eventos General Record. Além disso, se o Campaign receber quaisquer eventos não suportados, os dados serão movidos para esta tabela.

Tabela 123. Descrições de campo UA_Gen_Event_Record

Nome do Campo	Tipo	Nulo?	Descrição	Comprimento	Atributos Adicionais
RecordID	BIGINT	IDENTITY	Chave primária para esta tabela	19	<p>É Chave Primária? Sim</p> <p>É Chave Estrangeira? Não</p> <p>Campo Obrigatório? Sim</p> <p>Sistema Gerado? Não</p> <p>Substituir Sistema Gerado? Não</p> <p>Usuário Inserido? Não</p> <p>Criar Armazenados? Sim</p> <p>Salvar armazenados? Sim</p> <p>Executar Armazenados? Não</p> <p>Configuração? Não</p>
Canal	VARCHAR	NULL	<p>Informações opcionais do canal do evento.</p> <p>Valores válidos: Sequência válida</p>	64	<p>É Chave Primária? Não</p> <p>É Chave Estrangeira? Não</p> <p>Campo Obrigatório? Não</p> <p>Sistema Gerado? Não</p> <p>Substituir Sistema Gerado? Não</p> <p>Usuário Inserido? Não</p> <p>Criar Armazenados? Não</p> <p>Salvar armazenados? Não</p> <p>Executar Armazenados? Não</p> <p>Configuração? Sim</p>

Tabela 123. Descrições de campo UA_Gen_Event_Record (continuação)

Nome do Campo	Tipo	Nulo?	Descrição	Comprimento	Atributos Adicionais
EventCode	VARCHAR	NOT NULL	<p>Informações de EventCode do evento.</p> <p>Valores válidos: Sequência válida</p>	64	<p>É Chave Primária? Não</p> <p>É Chave Estrangeira? Não</p> <p>Campo Obrigatório? Não</p> <p>Sistema Gerado? Não</p> <p>Substituir Sistema Gerado? Não</p> <p>Usuário Inserido? Não</p> <p>Criar Armazenados? Não</p> <p>Salvar armazenados? Não</p> <p>Executar Armazenados? Não</p> <p>Configuração? Sim</p>
EventName	VARCHAR	NULL	<p>Informações opcionais de Event Name do evento.</p> <p>Valores válidos: Sequência válida</p>	256	<p>É Chave Primária? Não</p> <p>É Chave Estrangeira? Não</p> <p>Campo Obrigatório? Não</p> <p>Sistema Gerado? Não</p> <p>Substituir Sistema Gerado? Não</p> <p>Usuário Inserido? Não</p> <p>Criar Armazenados? Não</p> <p>Salvar armazenados? Não</p> <p>Executar Armazenados? Não</p> <p>Configuração? Sim</p>

Tabela 123. Descrições de campo UA_Gen_Event_Record (continuação)

Nome do Campo	Tipo	Nulo?	Descrição	Comprimento	Atributos Adicionais
EventJSON	VARCHAR	NULL	<p>Informações opcionais de CampaignAudienceID do evento.</p> <p>Valores válidos: Sequência válida</p>	max	<p>É Chave Primária? Não</p> <p>É Chave Estrangeira? Não</p> <p>Campo Obrigatório? Não</p> <p>Sistema Gerado? Não</p> <p>Substituir Sistema Gerado? Não</p> <p>Usuário Inserido? Não</p> <p>Criar Armazenados? Não</p> <p>Salvar armazenados? Não</p> <p>Executar Armazenados? Não</p> <p>Configuração? Sim</p>

UA_EngageEtlRecordStatus

Esta tabela suporta a integração IBM Campaign+Engage e está disponível apenas no Campaign versões 10.0.0.1 e acima. Esta tabela controla o status de Engage ETL Record.

Tabela 124. Descrições de campo UA_EngageEtlRecordStatus

Nome do Campo	Tipo	Nulo?	Descrição	Comprimento	Atributos Adicionais
RecordID	BIGINT	NULL	Chave primária para esta tabela	19	É Chave Primária? Sim É Chave Estrangeira? Não Campo Obrigatório? Sim Sistema Gerado? Não Substituir Sistema Gerado? Não Usuário Inserido? Não Criar Armazenados? Sim Salvar armazenados? Sim Executar Armazenados? Não Configuração? Não

Tabela 124. Descrições de campo UA_EngageEtIRecordStatus (continuação)

Nome do Campo	Tipo	Nulo?	Descrição	Comprimento	Atributos Adicionais
EventType	INTEGER	NULL	Chave primária para esta tabela	10	<p>É Chave Primária? Sim</p> <p>É Chave Estrangeira? Não</p> <p>Campo Obrigatório? Sim</p> <p>Sistema Gerado? Não</p> <p>Substituir Sistema Gerado? Não</p> <p>Usuário Inserido? Não</p> <p>Criar Armazenados? Sim</p> <p>Salvar armazenados? Sim</p> <p>Executar Armazenados? Não</p> <p>Configuração? Não</p>
Status	INTEGER	NULL	<p>Informações opcionais de Status do evento.</p> <p>Valores válidos: Sequência válida</p>	10	<p>É Chave Primária? Não</p> <p>É Chave Estrangeira? Não</p> <p>Campo Obrigatório? Não</p> <p>Sistema Gerado? Não</p> <p>Substituir Sistema Gerado? Não</p> <p>Usuário Inserido? Não</p> <p>Criar Armazenados? Não</p> <p>Salvar armazenados? Não</p> <p>Executar Armazenados? Não</p> <p>Configuração? Sim</p>

Tabela 124. Descrições de campo UA_EngageEtIRecordStatus (continuação)

Nome do Campo	Tipo	Nulo?	Descrição	Comprimento	Atributos Adicionais
Descrição	VARCHAR	NOT NULL	<p>Informações de Description do evento.</p> <p>Valores válidos: Sequência válida</p>	256	<p>É Chave Primária? Não</p> <p>É Chave Estrangeira? Não</p> <p>Campo Obrigatório? Não</p> <p>Sistema Gerado? Não</p> <p>Substituir Sistema Gerado? Não</p> <p>Usuário Inserido? Não</p> <p>Criar Armazenados? Não</p> <p>Salvar armazenados? Não</p> <p>Executar Armazenados? Não</p> <p>Configuração? Sim</p>

UA_CampaignEngageResponseMap

Esta tabela suporta a integração IBM Campaign+Engage e está disponível apenas no Campaign versões 10.0.0.1 e acima. Esta tabela controla o mapeamento de Campaign Engage Response.

Tabela 125. Descrições de campo UA_CampaignEngageResponseMap

Nome do Campo	Tipo	Nulo?	Descrição	Comprimento	Atributos Adicionais
CampaignEventType	BIGINT	NULL	CampaignEventType para esta tabela	19	É Chave Primária? Não É Chave Estrangeira? Não Campo Obrigatório? Sim Sistema Gerado? Não Substituir Sistema Gerado? Não Usuário Inserido? Não Criar Armazenados? Sim Salvar armazenados? Sim Executar Armazenados? Não Configuração? Não

Tabela 125. Descrições de campo UA_CampaignEngageResponseMap (continuação)

Nome do Campo	Tipo	Nulo?	Descrição	Compri- mento	Atributos Adicionais
EngageEventType	BIGINT	NULL	EngageEventType para esta tabela	19	<p>É Chave Primária? Não</p> <p>É Chave Estrangeira? Não</p> <p>Campo Obrigatório? Sim</p> <p>Sistema Gerado? Não</p> <p>Substituir Sistema Gerado? Não</p> <p>Usuário Inserido? Não</p> <p>Criar Armazenados? Sim</p> <p>Salvar armazenados? Sim</p> <p>Executar Armazenados? Não</p> <p>Configuração? Não</p>
ApplicationType	INTEGER	NULL	<p>Informações opcionais de ApplicationType do evento.</p> <p>Valores válidos: Sequência válida</p>	10	<p>É Chave Primária? Não</p> <p>É Chave Estrangeira? Não</p> <p>Campo Obrigatório? Não</p> <p>Sistema Gerado? Não</p> <p>Substituir Sistema Gerado? Não</p> <p>Usuário Inserido? Não</p> <p>Criar Armazenados? Não</p> <p>Salvar armazenados? Não</p> <p>Executar Armazenados? Não</p> <p>Configuração? Sim</p>

UA_EngageEtTracker

Esta tabela suporta a integração IBM Campaign+Engage e está disponível apenas no Campaign versões 10.0.0.1 e acima. Esta tabela controla registros ETL do Engage.

Tabela 126. Descrições de campo UA_EngageEtTracker

Nome do Campo	Tipo	Nulo?	Descrição	Comprimento	Atributos Adicionais
EventType	INTEGER	NULL	EventType para esta tabela	10	É Chave Primária? Não É Chave Estrangeira? Não Campo Obrigatório? Sim Sistema Gerado? Não Substituir Sistema Gerado? Não Usuário Inserido? Não Criar Armazenados? Sim Salvar armazenados? Sim Executar Armazenados? Não Configuração? Não

Tabela 126. Descrições de campo UA_EngageEtTracker (continuação)

Nome do Campo	Tipo	Nulo?	Descrição	Comprimento	Atributos Adicionais
LastProcessedRecordId	BIGINT	NULL	LastProcessedRecordId para esta tabela	19	<p>É Chave Primária? Não</p> <p>É Chave Estrangeira? Não</p> <p>Campo Obrigatório? Sim</p> <p>Sistema Gerado? Não</p> <p>Substituir Sistema Gerado? Não</p> <p>Usuário Inserido? Não</p> <p>Criar Armazenados? Sim</p> <p>Salvar armazenados? Sim</p> <p>Executar Armazenados? Não</p> <p>Configuração? Não</p>

Antes de contatar o suporte técnico do IBM

Se você encontrar um problema que não pode resolver consultando a documentação, o contato responsável por suporte de sua empresa poderá registrar uma chamada no suporte técnico da IBM. Siga estas diretrizes para assegurar que seu problema seja resolvido de modo eficiente e bem-sucedido.

Se você não possuir um contato responsável por suporte em sua empresa, entre em contato com o administrador do IBM para obter mais informações.

Nota: O Suporte Técnico não grava ou cria scripts de API. Para obter assistência para implementar nossas ofertas de API, entre em contato com os Serviços profissionais da IBM.

Informações para reunir

Antes de contatar o suporte técnico IBM, reúna as informações a seguir:

- Uma breve descrição da natureza de seu problema.
- Mensagens de erro detalhadas que você vê quando ocorre o problema.
- Etapas detalhadas para reproduzir o problema.
- Arquivos de log relacionados, arquivos de sessão, arquivos de configuração e arquivos de dados.
- Informações sobre seu produto e ambiente do sistema , que você pode obter conforme descrito em "Informações do sistema".

Informações sobre o sistema

Ao ligar para o suporte técnico da IBM, pode ser solicitado que forneça informações sobre o seu ambiente.

Se seu problema não impedir que você efetue login, muitas destas informações estão disponíveis na página Sobre, que fornece informações sobre seus aplicativos do IBM instalados.

É possível acessar a página Sobre selecionando **Ajuda > Sobre**. Se a página Sobre não estiver acessível, verifique o arquivo `version.txt` que se localiza no diretório de instalação do aplicativo.

Informações de contato para o suporte técnico IBM

Para obter maneiras de contatar o suporte técnico IBM, consulte o website de Suporte Técnico do Produto IBM: (http://www.ibm.com/support/entry/portal/open_service_request).

Nota: Para inserir uma solicitação de suporte, deve-se efetuar login em uma conta do IBM. Essa conta deve estar vinculada ao seu número de cliente IBM. Para saber mais sobre como associar sua conta ao seu número de cliente do IBM, consulte **Recursos de suporte > Suporte de software autorizado** no Portal de suporte.

Avisos

Estas informações foram desenvolvidas para produtos e serviços oferecidos nos Estados Unidos.

É possível que a IBM não ofereça os produtos, serviços ou recursos discutidos nesta publicação em outros países. Consulte seu representante IBM local para obter informações sobre os produtos e serviços atualmente disponíveis em sua área. Qualquer referência a produtos, programas ou serviços IBM não significa que apenas produtos, programas ou serviços IBM possam ser utilizados. Qualquer produto, programa ou serviço funcionalmente equivalente, que não infrinja nenhum direito de propriedade intelectual da IBM ou quaisquer outros direitos da IBM poderá ser utilizado em substituição a este produto, programa ou serviço. Entretanto, é responsabilidade do usuário avaliar e verificar a operação de qualquer produto, programa ou serviço não IBM.

A IBM pode ter patentes ou solicitações de patentes pendentes relativas a assuntos descritos nesta publicação. O fornecimento desta publicação não lhe garante direito algum sobre tais patentes. Pedidos de licenças devem ser enviados, por escrito, para:

Gerência de Relações Comerciais e Industriais da IBM Brasil
Av. Pasteur, 138-146
Botafogo
Rio de Janeiro
CEP: 22290-240

Para pedidos de licenças com relação a informações sobre DBCS (Conjunto de Caracteres de Byte Duplo), entre em contato com o Departamento de Propriedade Intelectual da IBM em seu país ou envie pedidos, por escrito, para:

Intellectual Property Licensing
Legal and Intellectual Property Law
IBM Japan, Ltd.
19-21, Nihonbashi-Hakozakicho, Chuo-ku
Tokyo 103-8510, Japan

O parágrafo a seguir não se aplica a nenhum país em que tais disposições não estejam de acordo com a legislação local: A INTERNATIONAL BUSINESS MACHINES CORPORATION FORNECE ESTA PUBLICAÇÃO "NO ESTADO EM QUE SE ENCONTRA", SEM GARANTIA DE NENHUM TIPO, SEJA EXPRESSA OU IMPLÍCITA, INCLUINDO, MAS A ELAS NÃO SE LIMITANDO, AS GARANTIAS IMPLÍCITAS DE NÃO INFRAÇÃO, COMERCIALIZAÇÃO OU ADEQUAÇÃO A UM DETERMINADO PROPÓSITO. Alguns países não permitem a exclusão de garantias expressas ou implícitas em certas transações; portanto, essa disposição pode não se aplicar ao Cliente.

Essas informações podem conter imprecisões técnicas ou erros tipográficos. São feitas alterações periódicas nas informações aqui contidas; tais alterações serão incorporadas em futuras edições da publicação. A IBM pode, a qualquer momento, aperfeiçoar e/ou alterar os produtos e/ou programas descritos nesta publicação, sem aviso prévio.

Referências nestas informações a Web sites não-IBM são fornecidas apenas por conveniência e não representam de forma alguma um endosso a estes Web sites. Os materiais contidos nesses Web sites não fazem partes dos materiais deste produto IBM e a utilização desses Web sites é de inteira responsabilidade do Cliente.

A IBM pode utilizar ou distribuir as informações fornecidas da forma que julgar apropriada sem incorrer em qualquer obrigação para com o Cliente.

Licenciados deste programa que desejam obter informações sobre este assunto com objetivo de permitir: (i) a troca de informações entre programas criados independentemente e outros programas (incluindo este) e (ii) a utilização mútua das informações trocadas, devem entrar em contato com:

Gerência de Relações Comerciais e Industriais da IBM Brasil
Av. Pasteur, 138-146
Botafogo
Rio de Janeiro
CEP: 22290-240

Tais informações podem estar disponíveis, sujeitas a termos e condições apropriados, incluindo em alguns casos, o pagamento de uma taxa.

O programa licenciado descrito nesta publicação e todo o material licenciado disponível são fornecidos pela IBM sob os termos do Contrato com o Cliente IBM, do Contrato Internacional de Licença do Programa IBM ou de qualquer outro contrato equivalente.

Todos os dados de desempenho aqui contidos foram determinados em um ambiente controlado. Portanto, os resultados obtidos em outros ambientes operacionais podem variar significativamente. Algumas medidas podem ter sido tomadas em sistemas em nível de desenvolvimento e não há garantia de que tais medidas sejam iguais em sistemas geralmente disponíveis. Além disso, algumas medidas podem ter sido estimadas por extrapolação. Os resultados reais podem ser diferentes. Os usuários desta publicação devem verificar os dados aplicáveis para seu ambiente específico.

As informações referentes a produtos não IBM foram obtidas junto aos fornecedores desses produtos, anúncios publicados ou outras fontes de publicidade disponíveis. A IBM não testou aqueles produtos e não pode confirmar a precisão do desempenho, compatibilidade ou qualquer outra reivindicação relacionada a produtos que não sejam da IBM. Dúvidas sobre os recursos de produtos não IBM devem ser encaminhadas diretamente a seus fornecedores.

Todas as declarações relacionadas aos objetivos e intenções futuras da IBM estão sujeitas a mudanças ou cancelamento sem aviso prévio e representam apenas metas e objetivos.

Todos os preços da IBM mostrados, são preços de varejo sugeridos pela IBM, são atuais e estão sujeitos à mudança sem aviso. Os preços para o revendedor podem variar.

Essas informações contêm exemplos de dados e relatórios utilizados em operações diárias de negócios. Para ilustrá-los da forma mais completa possível, os exemplos

incluem nomes de pessoas, empresas, marcas e produtos. Todos estes nomes são fictícios e qualquer semelhança com nomes e endereços utilizados por uma empresa real é mera coincidência.

LICENÇA DE COPYRIGHT:

Estas informações contêm programas aplicativos de amostra no idioma de origem, que ilustram técnicas de programação em diversas plataformas operacionais. O Cliente pode copiar, modificar e distribuir estes programas de amostra de qualquer forma, sem a necessidade de pagar a IBM, para os propósitos de desenvolvimento, uso, marketing ou distribuição de programas aplicativos em conformidade com a interface de programação de aplicativos para a plataforma operacional para a qual os programas de amostra são escritos. Esses exemplos não foram testados completamente em todas as condições. Portanto, a IBM não pode garantir ou implicar confiabilidade, manutenção ou função destes programas. Os programas de amostra são fornecidos "NO ESTADO EM QUE SE ENCONTRAM", sem garantia de nenhum tipo. A IBM não se responsabilizará por nenhum dano derivado do uso dos programas de exemplo.

Se estas informações estiverem sendo exibidas em cópia eletrônica, as fotografias e ilustrações coloridas podem não aparecer.

Marcas Comerciais

IBM, o logotipo IBM e ibm.com são marcas ou marcas comerciais da International Business Machines Corp., registradas em muitos países no mundo todo. Outros nomes de serviços e produtos podem ser marcas comerciais da IBM ou de outras empresas. Uma lista atual de marcas comerciais da IBM está disponível na Web em "Copyright and trademark information" em www.ibm.com/legal/copytrade.shtml.

Considerações sobre a Política de Privacidade e os Termos de Uso

Produtos de Software IBM, incluindo soluções de software como serviço, ("Ofertas de Software") podem usar cookies ou outras tecnologias para coletar informações de uso do produto, para ajudar a melhorar a experiência do usuário final, para customizar interações com o usuário final ou para outros propósitos. Um cookie é uma parte dos dados que o website pode enviar para o seu navegador, e que pode ser armazenada em seu computador como uma tag que identifica o seu computador. Em muitos casos, nenhuma informação pessoal é coletada por esses cookies. Se uma Oferta de Software que você está usando permitir a você coletar informações pessoais por meio de cookies e tecnologias semelhantes, informamos a você sobre as especificações abaixo.

Dependendo das configurações implementadas, esta Oferta de Software pode usar cookies de sessão e persistentes que coletam o nome de usuário de cada usuário e outras informações pessoais com propósitos de gerenciamento de sessão, usabilidade de usuário aprimorada ou outros propósitos de rastreamento de uso ou funcionais. Esses cookies podem ser desativados, mas a desativação também eliminará a funcionalidade ativada por eles.

Várias jurisdições regulamentam a coleta de informações pessoais por meio de cookies e tecnologias semelhantes. Se as configurações implementadas para esta Oferta de Software fornecer ao Cliente a capacidade de coletar informações pessoais dos usuários finais usando cookies e outras tecnologias, você deverá procurar o aviso legal sobre qualquer lei aplicável a essa coleta de dados, incluindo todos os requisitos para fornecer avisos e consentimento quando adequado.

A IBM requer que os Clientes (1) forneçam um link claro e evidente para os termos de uso do website do Cliente (por exemplo, política de privacidade) que inclui um link para a coleção de dados da IBM e do Cliente e práticas de uso, (2) notifiquem que cookies e gifs/web beacons claros estão sendo colocados no computador do visitante pela IBM em nome do Cliente juntamente com uma explicação do propósito de tal tecnologia, e (3) até a extensão requerida por lei, obtenham o consentimento dos visitantes do website antes de se colocar cookies e gifs/web beacons claros pelo Client ou IBM em nome do Cliente nos dispositivos do visitante do website

Para obter mais informações sobre o uso de várias tecnologias, incluindo cookies, para estes propósitos, consulte Declaração de Privacidade Online da IBM em: <http://www.ibm.com/privacy/details/us/en> na seção intitulada "Cookies, Web Beacons e Outras Tecnologias".



Impresso no Brasil