

**Unica Campaign-Systemtabellen-
Datenwörterbuch V12.1**



Inhalt

Kapitel 1. Übersicht zu den Unica Campaign-Systemtabellen.....	1
Unica CampaignSystemtabellen: Liste der Änderungen nach Version.....	1
Diagramm des Datenmodells der Unica Campaign-Systemtabellen.....	13
Definitionen zusätzlicher Attribute in Systemtabellendatensätzen.....	17
Kapitel 2. Referenz zur Unica Campaign-Systemtabelle.....	18

Kapitel 1. Übersicht zu den Unica Campaign-Systemtabellen

Das Dokument zu den Unica Campaign-Systemtabellen soll Ihnen helfen, das Unica Campaign-Datenmodell zu Integrationszwecken zu verstehen.

 **Wichtig:** Sofern nichts anderes angegeben ist, sollten Sie die Systemtabellen nicht direkt (anstatt über die Benutzeroberfläche) ändern. Wenn Sie die Systemtabellen direkt ändern, beeinträchtigen Sie möglicherweise die Anwendungsfunktionalität und erschweren dadurch dem Technical Support die Lösung von eventuell auftretenden Problemen.

Unica Campaign Systemtabellen: Liste der Änderungen nach Version

In diesem Thema werden Änderungen des Systemdatenbankschemas nach Version identifiziert.

behält sich das Recht vor, Systemtabellenschemas jederzeit zu ändern. Wenn Sie benutzerdefinierte Integrationen mithilfe von Unica Campaign-Systemtabellen entwickeln möchten, müssen diese Komponenten geprüft und möglicherweise geändert werden, damit sie mit zukünftigen Versionen von Unica Campaign-Systemtabellen funktionsfähig sind.

Die Abwärtskompatibilität oder eine automatisierte Migration für kundenspezifische Erweiterungen oder Erweiterungen anderer Anbieter, die die Unica Campaign-Systemtabellen verwenden, wird nicht garantiert. Sofern nichts anderes angegeben wird, bietet keine Unterstützung für die Verwendung der Unica Campaign-Systemtabellen jenseits der üblichen Verwendung in der Anwendung, die über Unica Campaign oder Standardtools erfolgt, die im Lieferumfang des Produkts enthalten sind.

 **Anmerkung:** Die unten angegebenen Spaltendatentypen gelten speziell für bestimmte Datenbanktypen und sind nicht auf alle Datenbanktypen anwendbar.

Schemaänderungen der Systemdatenbank für Version 12.1.0.2

- Die folgenden Änderungen wurden in der Tabelle vorgenommen:

AttributeID bigint NOT NULL,

StringValue varchar(1024) NULL,

NumberValue float NULL,

DatetimeValue timestamp NULL,

ClobValue CLOB,

EINSCHRÄNKUNG cUA_ATTRIBUTE_DEFAULT_VALUE_FK1

FREMSCHLÜSSEL (AttributeID)

VERWEISE auf UA_AttributeDef (AttributeID)

);

TABELLE UA_AttributeDependent ERSTELLEN (

OfferTemplID bigint NOT NULL,

AttributeID bigint NOT NULL,

DependentAttrID bigint NICHT NULL,

EINSCHRÄNKUNG cAttributeDependent_PK

PRIMÄRSCHLÜSSEL (OfferTemplID, AttributeID, DependentAttrID)

);

TABELLE ÄNDERN UA_AttributeDef Spalte HINZUFÜGEN LKUP_TABLE varchar (256) NULL;

TABELLE ÄNDERN UA_AttributeDef Spalte HINZUFÜGEN LKUP_ID_COLUMN varchar(256)
NULL;

TABELLE ÄNDERN UA_AttributeDef Spalte HINZUFÜGEN LKUP_DISP_COLUMN
varchar(256) NULL;

TABELLE ÄNDERN UA_AttributeDef Spalte HINZUFÜGEN LKUP_SORT_COLUMN
varchar(256) NULL;

TABELLE ÄNDERN UA_AttributeDef Spalte HINZUFÜGEN LKUP_ID_COL_DBTYPE
varchar(50) NULL;

TABELLE ÄNDERN UA_AttributeDef Spalte HINZUFÜGEN LKUP_SORT_COL_DBTYPE
varchar(50) NULL;

TABELLE ÄNDERN UA_AttributeDef Spalte HINZUFÜGEN LKUP_SORT_ASCENDING
varchar(5) NULL;

AUFRUF VON sysproc.admin_cmd (' UMORGANISIEREN DER TABELLE UA_AttributeDef ');

TABELLE ÄNDERN UA_OfferTemplAttr Spalte HINZUFÜGEN CLOBVALUE CLUD hinzufügen;

AUFRUF VON sysproc.admin_cmd(UMORGANISIEREN DER TABELLE UA_OfferTemplAttr');

TABELLE ÄNDERN UA_OfferAttribute Spalte HINZUFÜGEN ClobValue CLOB;

AUFRUF VON sysproc.admin_cmd('UMORGANISIEREN DER TABELLE UA_OfferAttribute');

 **Anmerkung:** Diese Tabelle ist in Fixpack 2 verfügbar.

Schemaänderungen der Systemdatenbank für Version v12.1.0

- Die folgenden Änderungen wurden in der Tabelle vorgenommen:

INDEX cOfferHistory_IX1 AUF UA_OfferHistory ERSTELLEN

(OfferID, CRC);

INDEX enumAttValues_IX1 AUF UA_EnumAttrValues ERSTELLEN

(AttributeID);

INDEX cOfferTemplateAttr_IX1 AUF UA_OfferTemplAttr ERSTELLEN

(OfferTemplID);

INDEX cOfferAttr_IX1 AUF UA_OfferAttribute ERSTELLEN

(AttributeID);

INDEX cOffListMemb_IX2 AUF UA_OfferListMember ERSTELLEN

(NestedOfferListID);

INDEX cOffListMemb_IX3 AUF UA_OfferListMember ERSTELLEN

(OfferID);

INDEX cOfferSuprs_IX1 AUF UA_OfferSuppression ERSTELLEN

(OfferID);

INDEX cOfferToProd_IX1 AUF UA_OfferToProduct ERSTELLEN

(OfferID);

INDEX cUsrRespType_IX1 AUF UA_UsrResponseType ERSTELLEN

(Name);

INDEX cOffer_IX2 AUF UA_Offer ERSTELLEN

(FolderID);

INDEX cOfferList_IX1 AUF UA_OfferList ERSTELLEN

(FolderID);

TABELLE ÄNDERN UA_RespTypeMapping SPALTE UMBENNEN DeliverRespTypeID in
DeliverRespTypeID

Schemaänderungen der Systemdatenbank für Version 11.1.0

- Die folgenden Änderungen wurden am Ausgang der Tabelle vorgenommen:

```
ALTER TABLE UA_EngageEtlRecordStatus ADD FailureCount int, TrackingCode  
varchar(256), CampaignAudienceId varchar(256), ExternalSystemReferenceId  
varchar(64); CREATE INDEX cEngageEtlRecordStatus_IX1 AUF  
UA_EngageEtlRecordStatus(Recordid, Status, FailureCount); CREATE INDEX  
cEngageEtlRecordStatus_IX2 AUF UA_EngageETLRecordStatus ( Status, EventType );
```

- Die folgenden neuen Tabellen werden hinzugefügt:

```
CREATE TABLE UA_History( RecordID bigint NOT NULL, ObjectType varchar(32)  
NOT NULL, CampaignID bigint NOT NULL, SessionID bigint NOT NULL, sourceType  
bigint NOT NULL, sourceTypeId bigint NOT NULL, sourceTypeName varchar(255)  
NOT NULL, DatetimeValue timestamp NOT NULL, eventType bigint NOT  
NULL, UpdateBy varchar(256) NOT NULL, SaveComment varchar(1024) NULL,  
CONSTRAINT cUA_History_PK PRIMARY KEY (RecordID) ); CREATE INDEX
```

```
iHistory_CampaignID ON UA_History(CampaignID); CREATE INDEX iHistory_SessionID
ON UA_History(SessionID); CREATE TABLE UA_TempTreatment ( TreatmentId bigint
NOT NULL, Count bigint NOT NULL );
```

Schemaänderungen der Systemdatenbank für Version 11.0.0.0

- Die folgenden Änderungen wurden vorgenommen. ALTER TABLE UA_InteractedSMS ADD COLUMN MessageBody varchar(256) NULL;
- Die folgende neue Tabelle wurde hinzugefügt:

```
CREATE TABLE UA_EmailOptOut ( RecordID bigint NOT NULL GENERATED ALWAYS
AS IDENTITY, Provider varchar(64) NULL, EndpointSource varchar(64) NULL, Channel
varchar(64) NULL, X1ID varchar(64) NULL, ContactId varchar(64) NULL, Email
varchar(64) NULL, EventCode varchar(64) NOT NULL, EventTimeStamp timestamp NOT
NULL, EventNameSpace varchar(64) NULL, EventVersion varchar(64) NULL, EventName
varchar(64) NULL, Description varchar(128) NULL, OptOutDetails varchar(1024) NOT
NULL, Messageld bigint NULL, MailingTemplateld bigint NULL, ReportId varchar(64)
NULL, SubjectLine varchar(256) NULL, MessageName varchar(1024) NULL, DocType
varchar(64) NULL, EventId varchar(64) NULL, TrackingCode varchar(1024) NULL,
ExternalSystemName varchar(64) NULL, ExternalSystemReferenceID varchar(64)
NULL, CampaignAudienceID varchar(256) NULL, CONSTRAINT tUA_EmailOptOut_PK
PRIMARY KEY (RecordID) );
```

Schemaänderungen der Systemdatenbank für Version 10.0.0.2

10.0.0.2

- Es wurden keine neuen Tabellen hinzugefügt.
- Die folgenden Änderungen wurden vorgenommen:
 - ALTER TABLE UA_SimpNot_appOpened ADD COLUMN ActionTaken varchar(64);
 - ALTER TABLE UA_SimpNot_appOpened ADD COLUMN ActionValue varchar(1024);
 - ALTER TABLE UA_SimpNot_URLClicked ADD COLUMN ActionTaken varchar(64);
 - ALTER TABLE UA_SimpNot_URLClicked ADD COLUMN ActionValue varchar(1024);
 - CREATE INDEX emailSend_IX3 ON UA_EmailSend (ExternalSystemReferenceID,

CampaignAudienceID); - ALTER TABLE UA_EmailClick ALTER COLUMN ClickUrl SET DATA TYPE varchar(1024); - ALTER TABLE UA_EmailClick ALTER COLUMN UrlDescription SET DATA TYPE varchar(1024);

Schemaänderungen der Systemdatenbank für Version 10.0.0.1

Die folgenden neuen Tabellen wurden hinzugefügt.

```
CREATE TABLE UA_EmailSend ( RecordID bigint NOT NULL GENERATED ALWAYS AS IDENTITY, Provider varchar(64) NULL, EndpointSource varchar(64) NULL, Channel varchar(64) NULL, X1ID varchar(64) NULL, ContactId varchar(64) NULL, Email varchar(64) NULL, EventCode varchar(64) NOT NULL, EventTimeStamp timestamp NOT NULL, EventNameSpace varchar(64) NULL, EventVersion varchar(64) NULL, EventName varchar(64) NULL, Description varchar(128) NULL, Messageld bigint NULL, MailingTemplateId bigint NULL, ReportId varchar(64) NULL, SubjectLine varchar(256) NULL, MessageName varchar(256) NULL, DocType varchar(64) NULL, SendType varchar(64) NULL, EventId varchar(64) NULL, TrackingCode varchar(1024) NULL, ExternalSystemName varchar(64) NULL, ExternalSystemReferenceID varchar(64) NULL, CampaignAudienceID varchar(256) NULL, CONSTRAINT tUA_EmailSend_PK PRIMARY KEY (RecordID) ); CREATE TABLE UA_EmailOpen ( RecordID bigint NOT NULL GENERATED ALWAYS AS IDENTITY, Provider varchar(64) NULL, EndpointSource varchar(64) NULL, Channel varchar(64) NULL, X1ID varchar(64) NULL, ContactId varchar(64) NULL, Email varchar(64) NULL, EventCode varchar(64) NOT NULL, EventTimeStamp timestamp NOT NULL, EventNameSpace varchar(64) NULL, EventVersion varchar(64) NULL, EventName varchar(64) NULL, Description varchar(128) NULL, Messageld bigint NULL, MailingTemplateId bigint NULL, ReportId varchar(64) NULL, SubjectLine varchar(256) NULL, MessageName varchar(256) NULL, DocType varchar(64) NULL, EventId varchar(64) NULL, TrackingCode varchar(1024) NULL, ExternalSystemName varchar(64) NULL, ExternalSystemReferenceID varchar(64) NULL, CampaignAudienceID varchar(256) NULL, CONSTRAINT tUA_EmailOpen_PK PRIMARY KEY (RecordID) ); CREATE TABLE UA_EmailClick ( RecordID bigint NOT NULL GENERATED ALWAYS AS IDENTITY, Provider varchar(64) NULL, EndpointSource varchar(64) NULL, Channel varchar(64) NULL, X1ID varchar(64) NULL, ContactId varchar(64) NULL, Email varchar(64) NULL, EventCode varchar(64) NOT NULL, EventTimeStamp timestamp NOT NULL, EventNameSpace varchar(64) NULL, EventVersion varchar(64) NULL,
```



```

EventName varchar(64) NULL, Description varchar(128) NULL, Messageld bigint NULL,
MailingTemplateld bigint NULL, ReportId varchar(64) NULL, SubjectLine varchar(256) NULL,
MessageName varchar(256) NULL, DocType varchar(64) NULL, ClickUrl varchar(128) NULL,
UrlDescription varchar(128) NULL, EventId varchar(64) NULL, TrackingCode varchar(1024)
NULL, ExternalSystemName varchar(64) NULL, ExternalSystemReferenceID varchar(64)
NULL, CampaignAudienceID varchar(256) NULL, CONSTRAINT tUA_EmailClick_PK
PRIMARY KEY (RecordID) ); CREATE TABLE UA_EmailBounce ( RecordID bigint NOT
NULL GENERATED ALWAYS AS IDENTITY, Provider varchar(64) NULL, EndpointSource
varchar(64) NULL, Channel varchar(64) NULL, X1ID varchar(64) NULL, ContactId varchar(64)
NULL, Email varchar(64) NULL, EventCode varchar(64) NOT NULL, EventTimeStamp
timestamp NOT NULL, EventNameSpace varchar(64) NULL, EventVersion varchar(64) NULL,
EventName varchar(64) NULL, Description varchar(128) NULL, Messageld bigint NULL,
MailingTemplateld bigint NULL, ReportId varchar(64) NULL, SubjectLine varchar(256) NULL,
MessageName varchar(256) NULL, DocType varchar(64) NULL, BounceType varchar(64)
NULL, EventId varchar(64) NULL, TrackingCode varchar(1024) NULL, ExternalSystemName
varchar(64) NULL, ExternalSystemReferenceID varchar(64) NULL, CampaignAudienceID
varchar(256) NULL, CONSTRAINT tUA_EmailBounce_PK PRIMARY KEY (RecordID) );
CREATE TABLE UA_SentSMS ( RecordID bigint NOT NULL GENERATED ALWAYS AS
IDENTITY, Provider varchar(64) NULL, EndpointSource varchar(64) NULL, Channel
varchar(64) NULL, X1ID varchar(64) NULL, EventCode varchar(64) NULL, EventTimestamp
timestamp NOT NULL, EventNamespace varchar(64) NULL, EventVersion varchar(64) NULL,
ContactId varchar(64) NULL, MobileNumber varchar(64) NULL, EventName varchar(256)
NULL, DeliveryStatus varchar(64) NULL, ProgramType varchar(64) NULL, LocationCountry
varchar(64) NULL, Code varchar(64) NULL, MessageType varchar(64) NULL,
MailingTemplateld varchar(256) NULL, ExternalSystemReferenceId varchar(256) NULL,
Source varchar(256) NULL, ProgramId varchar(64) NULL, CampaignName varchar(256)
NULL, ProgramName varchar(256) NULL, MessageBody varchar(256) NULL, EventId
varchar(64) NULL, TrackingCode varchar(1024) NULL, ExternalSystemName varchar(64)
NULL, CampaignAudienceID varchar(256) NULL, CONSTRAINT tUA_SentSMS_PK
PRIMARY KEY (RecordID) ); CREATE TABLE UA_InteractedSMS ( RecordID bigint NOT
NULL GENERATED ALWAYS AS IDENTITY, Provider varchar(64) NULL, EndpointSource
varchar(64) NULL, Channel varchar(64) NULL, X1ID varchar(64) NULL, EventCode

```

```

varchar(64) NULL, EventTimestamp timestamp NOT NULL, EventNamespace varchar(64)
NULL, EventVersion varchar(64) NULL, ContactId varchar(64) NULL, MobileNumber
varchar(64) NULL, EventName varchar(256) NULL, CampaignName varchar(256) NULL,
ProgramName varchar(256) NULL, ProgramType varchar(64) NULL, SetConsent varchar(64)
NULL, Source varchar(256) NULL, EventId varchar(64) NULL, TrackingCode varchar(1024)
NULL, ExternalSystemName varchar(64) NULL, ExternalSystemReferenceID varchar(64)
NULL, CampaignAudienceID varchar(256) NULL, CONSTRAINT tUA_InteractedSMS_PK
PRIMARY KEY (RecordID) ); CREATE TABLE UA_App_Installed ( RecordID bigint NOT NULL
GENERATED ALWAYS AS IDENTITY, Provider varchar(64) NULL, EndpointSource varchar(64)
NULL, Channel varchar(64) NULL, X1ID varchar(64) NULL, EventCode varchar(64) NULL,
EventTimestamp timestamp NOT NULL, EventNamespace varchar(64) NULL, EventVersion
varchar(64) NULL, UserId varchar(64) NULL, AppKey varchar(64) NULL, ChannelId
varchar(64) NULL, Url varchar(64) NULL, Attribution varchar(64) NULL, CONSTRAINT
tUA_App_Installed_PK PRIMARY KEY (RecordID) ); CREATE TABLE UA_App_Uninstalled
( RecordID bigint NOT NULL GENERATED ALWAYS AS IDENTITY, Provider varchar(64) NULL,
EndpointSource varchar(64) NULL, Channel varchar(64) NULL, X1ID varchar(64) NULL,
EventCode varchar(64) NULL, EventTimestamp timestamp NOT NULL, EventNamespace
varchar(64) NULL, EventVersion varchar(64) NULL, UserId varchar(64) NULL, AppKey
varchar(64) NULL, ChannelId varchar(64) NULL, Url varchar(64) NULL, Attribution
varchar(64) NULL, CONSTRAINT tUA_App_Uninstalled_PK PRIMARY KEY (RecordID) );
CREATE TABLE UA_App_SessionStarted ( RecordID bigint NOT NULL GENERATED ALWAYS
AS IDENTITY, Provider varchar(64) NULL, EndpointSource varchar(64) NULL, Channel
varchar(64) NULL, X1ID varchar(64) NULL, EventCode varchar(64) NULL, EventTimestamp
timestamp NOT NULL, EventNamespace varchar(64) NULL, EventVersion varchar(64)
NULL, UserId varchar(64) NULL, AppKey varchar(64) NULL, ChannelId varchar(64) NULL, Url
varchar(64) NULL, Attribution varchar(64) NULL, CONSTRAINT tUA_App_SessionStarted_PK
PRIMARY KEY (RecordID) ); CREATE TABLE UA_App_SessionEnded ( RecordID bigint NOT
NULL GENERATED ALWAYS AS IDENTITY, Provider varchar(64) NULL, EndpointSource
varchar(64) NULL, Channel varchar(64) NULL, X1ID varchar(64) NULL, EventCode
varchar(64) NULL, EventTimestamp timestamp NOT NULL, EventNamespace varchar(64)
NULL, EventVersion varchar(64) NULL, UserId varchar(64) NULL, AppKey varchar(64)
NULL, ChannelId varchar(64) NULL, Url varchar(64) NULL, Attribution varchar(64) NULL,

```

```
CONSTRAINT tUA_App_SessionEnded_PK PRIMARY KEY (RecordID) ); CREATE TABLE
UA_App_UIPushEnabled ( RecordID bigint NOT NULL GENERATED ALWAYS AS IDENTITY,
Provider varchar(64) NULL, EndpointSource varchar(64) NULL, Channel varchar(64)
NULL, X1ID varchar(64) NULL, EventCode varchar(64) NULL, EventTimestamp timestamp
NOT NULL, EventNamespace varchar(64) NULL, EventVersion varchar(64) NULL, UserId
varchar(64) NULL, AppKey varchar(64) NULL, ChannelId varchar(64) NULL, Url varchar(64)
NULL, Attribution varchar(64) NULL, CONSTRAINT tUA_App_UIPushEnabled_PK PRIMARY
KEY (RecordID) ); CREATE TABLE UA_App_UIPushDisabled ( RecordID bigint NOT
NULL GENERATED ALWAYS AS IDENTITY, Provider varchar(64) NULL, EndpointSource
varchar(64) NULL, Channel varchar(64) NULL, X1ID varchar(64) NULL, EventCode
varchar(64) NULL, EventTimestamp timestamp NOT NULL, EventNamespace varchar(64)
NULL, EventVersion varchar(64) NULL, UserId varchar(64) NULL, AppKey varchar(64)
NULL, ChannelId varchar(64) NULL, Url varchar(64) NULL, Attribution varchar(64)
NULL, CONSTRAINT tUA_App_UIPushDisabled_PK PRIMARY KEY (RecordID) ); CREATE
TABLE UA_SimpNot_appOpened ( RecordID bigint NOT NULL GENERATED ALWAYS
AS IDENTITY, Provider varchar(64) NULL, EndpointSource varchar(64) NULL, Channel
varchar(64) NULL, X1ID varchar(64) NULL, EventCode varchar(64) NULL, EventTimestamp
timestamp NOT NULL, EventNamespace varchar(64) NULL, EventVersion varchar(64)
NULL, UserId varchar(64) NULL, AppKey varchar(64) NULL, ChannelId varchar(64) NULL,
Url varchar(64) NULL, Attribution varchar(64) NULL, TrackingCode varchar(1024) NULL,
ExternalSystemName varchar(64) NULL, ExternalSystemReferenceID varchar(64) NULL,
CampaignAudienceID varchar(256) NULL, CONSTRAINT tUA_SimpNot_appOpened_PK
PRIMARY KEY (RecordID) ); CREATE TABLE UA_SimpNot_URLClicked ( RecordID bigint
NOT NULL GENERATED ALWAYS AS IDENTITY, Provider varchar(64) NULL, EndpointSource
varchar(64) NULL, Channel varchar(64) NULL, X1ID varchar(64) NULL, EventCode
varchar(64) NULL, EventTimestamp timestamp NOT NULL, EventNamespace varchar(64)
NULL, EventVersion varchar(64) NULL, UserId varchar(64) NULL, AppKey varchar(64)
NULL, ChannelId varchar(64) NULL, Url varchar(64) NULL, Attribution varchar(64)
NULL, TrackingCode varchar(1024) NULL, ExternalSystemName varchar(64) NULL,
ExternalSystemReferenceID varchar(64) NULL, CampaignAudienceID varchar(256) NULL,
CONSTRAINT tUA_SimpNot_URLClicked_PK PRIMARY KEY (RecordID) ); CREATE TABLE
UA_Mob_Push_Send ( RecordID bigint NOT NULL GENERATED ALWAYS AS IDENTITY,
```

```
Provider varchar(64) NULL, EndpointSource varchar(64) NULL, Channel varchar(64) NULL,
X1ID varchar(64) NULL, EventCode varchar(64) NULL, EventTimestamp timestamp NOT
NULL, EventNamespace varchar(64) NULL, EventVersion varchar(64) NULL, EventName
varchar(256) NULL, ContactId varchar(64) NULL, ReportId varchar(64) NULL, RichContentId
varchar(64) NULL, MobileUserId varchar(64) NULL, PushType varchar(64) NULL, AppKey
varchar(64) NULL, ChannelId varchar(64) NULL, Url varchar(64) NULL, Attribution
varchar(64) NULL, TrackingCode varchar(1024) NULL, ExternalSystemName varchar(64)
NULL, ExternalSystemReferenceID varchar(64) NULL, CampaignAudienceID varchar(256)
NULL, CONSTRAINT tUA_App_UIPushSend_PK PRIMARY KEY (RecordID) ); CREATE TABLE
UA_Gen_Event_Record ( RecordID bigint NOT NULL GENERATED ALWAYS AS IDENTITY,
Channel varchar(64) NULL, EventCode varchar(64) NULL, EventName varchar(256) NULL,
ExternalSystemName varchar(64) NULL, ExternalSystemReferenceID varchar(64) NULL,
EventJSON CLOB(5M) NULL, CONSTRAINT tUA_Gen_Event_Record_PK PRIMARY KEY
(RecordID) ); CREATE TABLE UA_CampaignEngageResponseMap ( CampaignEventType
bigint NOT NULL, EngageEventType bigint NOT NULL, ApplicationType int NULL ); CREATE
TABLE UA_EngageEtlRecordStatus ( RecordID bigint NOT NULL, EventType int NOT NULL,
Status int NOT NULL, Description varchar(256), CONSTRAINT cEngEtlRecStat_PK PRIMARY
KEY (RecordID, EventType) ); CREATE TABLE UA_EngageEtlTracker ( EventType int NOT
NULL, LastProcessedRecordId bigint NOT NULL );
```

Schemaänderungen der Systemdatenbank für Version 10.0

Eine neue Tabelle wurde hinzugefügt:

```
UA_APIKEY ( id varchar(256) NOT NULL, apikey varchar(256) NOT NULL, createDate
timestamp )
```

Diese Tabelle unterstützt die Implementierung der internen API-Sicherheit von Unica Campaign. Sie dürfen diese Tabelle oder diese Tabellendaten nicht ändern.

Änderungen des Systemdatenbankschemas für Version 9.1.2

In Version 9.1.2 wurden keine Änderungen des Schemas vorgenommen.

Änderungen des Systemdatenbankschemas für Version 9.1.1

- Es wurden keine Tabellen geändert.
- Eine neue Tabelle wurde hinzugefügt:

UA_AnnotationInfo (FlowchartID bigint NOT NULL, AnchorID bigint NOT NULL, AnchorType int NOT NULL, CreationDate datetime NULL, CreatedBy int NULL, LastUpdated datetime NULL, LastUpdatedBy int NULL, X int NULL, Y int NULL, IsVisible int NULL, Content nvarchar(1024) NULL, CONSTRAINT cAnnotationInfo_PK PRIMARY KEY (FlowchartID ASC, AnchorID ASC, AnchorType ASC))

Änderungen des Systemdatenbankschemas für Version 9.1

- Es wurden keine Tabellen geändert.
- Die neue Tabelle "UA_RespTypeMapping" wurde zur Unterstützung der Unica Deliver-Unica Campaign-Integration hinzugefügt:

CampaignRespTypeID	DeliverRespTypeID	ApplicationType
9	1	3
10	14	3
11	18	3

- Die Tabelle "UA_RespTypeMapping" wird als Verknüpfung zwischen der Unica Campaign UA_UsrResponseType-Tabelle und der Unica Deliver-Tabelle "UACE_ResponseType" verwendet.
- Link-Klick (9,1,3), Landing-Page (10,14,3) und SMS-Antwortnachricht (11,18,3) sind verfügbar. Derzeit wird nur Link-Klick verwendet. Die Spalten für Landing-Page und SMS-Antwortnachricht werden zurzeit nicht vom ETL-Prozess gefüllt. Im Laufe der Zeit können weitere Antworttypen hinzugefügt werden, die anschließend durch den ETL-Prozess verwendet und im Leistungsbericht hinzugefügt werden können.

Änderungen des Systemdatenbankschemas für Version 9.0

- Es wurden keine Tabellen geändert.
- Zwei neue Tabellen wurden hinzugefügt:

UA_OfferSuppression (OfferID bigint NOT NULL, SuppressionType int NOT NULL, ResponseTypeCode varchar(64) NULL, EventCount int NULL, AttributeID bigint NULL, StringValue nvarchar(1024) NULL, NumberValue float NULL, DatetimeValue datetime NULL, SuppressionDuration int NULL, CONSTRAINT cOfferSuppression_PK PRIMARY KEY (OfferID ASC, SuppressionType ASC))

UA_RespTypeMapping (CampaignRespTypeID bigint NOT NULL, DeliverRespTypeID bigint NOT NULL, ApplicationType int NULL)

Änderungen des Systemdatenbankschemas für Version 8.6

In Version 8.6 wurden keine Schemaänderungen vorgenommen.

Schemaänderungen der Systemdatenbank für Version 8.5

- Es wurden keine neuen Tabellen hinzugefügt.
- Die folgenden Änderungen wurden vorgenommen:
 - UA_TmpTablePool: InstanceID bigint NULL hinzufügen
 - UPDATE UA_TmpTablePool: InstanceID = 0 festlegen, wobei InstanceID NULL ist
 - ALTER Table UA_OfferList: creatorFlag int NULL, creatorObjectID bigint NULL hinzufügen
 - UPDATE UA_OfferList: creatorFlag = 0 , creatorObjectID = 0 einstellen
 - ALTER Table UA_Folder: creatorFlag int NULL, creatorObjectID bigint NULL hinzufügen
 - UPDATE UA_Folder: creatorFlag = 0, creatorObjectID = 0 einstellen
 - ALTER TABLE UA_ATTRIBUTEDDEF: isMandatory int NULL hinzufügen
 - ALTER TABLE UA_ATTRIBUTEDDEF: sortOrder int NULL hinzufügen
 - UPDATE UA_ATTRIBUTEDDEF: isMandatory = 0, sortOrder = 0 einstellen
 - ALTER TABLE UA_ENUMATTRVALUES: isDefault int NULL hinzufügen
 - UPDATE UA_ENUMATTRVALUES: isDefault = 0 einstellen
 - Insert into UA_AttributeDef (AttributeID, Name, DisplayName, Description, ObjectType, AttributeType, EnumType, Length, SystemDefined, isMandatory, sortOrder) VALUES (15, ' CreativeURL ', 'Creative URL', 'The creative or digital asset URL associated with this offer', 4, 1, 0, 512, 1, 0, 0)

Schemaänderungen der Systemdatenbank für Version 8.2

- Es wurden keine neuen Tabellen hinzugefügt.
- Die folgenden Änderungen wurden vorgenommen:
 - ALTER Table UA_Offer add creatorFlag int NULL, creatorObjectId bigint NULL
 - UPDATE UA_Offer set creatorFlag = 0 , creatorObjectId = 0
 - ALTER Table UA_OfferTemplate add creatorFlag int NULL, creatorObjectId bigint NULL
 - UPDATE UA_OfferTemplate set creatorFlag = 0, creatorObjectId = 0

Schemaänderungen der Systemdatenbank für Version 8.1

- Die folgende Tabelle wurde hinzugefügt:

```
UA_TmpTablePool ( ID bigint NOT NULL, DataSrcName nvarchar(255) NOT NULL,
TableSchema nvarchar(1024) NOT NULL, TableID bigint NULL, UserID bigint NULL,
FlowchartID bigint NULL, Status tinyint NULL, CONSTRAINT cTmpTablePool2_PK
PRIMARY KEY (ID ASC) )
```

- Die folgende Änderung wurde vorgenommen:

```
UPDATE UA_TARGETCELLS SET approved = 1 WHERE approved IS NULL
```

Schemaänderung der Systemdatenbank für Version 8.0

- Es wurden keine neuen Tabellen hinzugefügt.
- Die folgende Änderung wurde vorgenommen:

```
CREATE UNIQUE INDEX cAttributeDef_IX1 ON UA_AttributeDef ( Name ASC )
```

Diagramm des Datenmodells der Unica Campaign-Systemtabellen

Dieses Modell der Entitätsbeziehungen bezeichnet jede Unica Campaign-Systemtabelle und ihre Schlüssel, Felder und Datentypen.

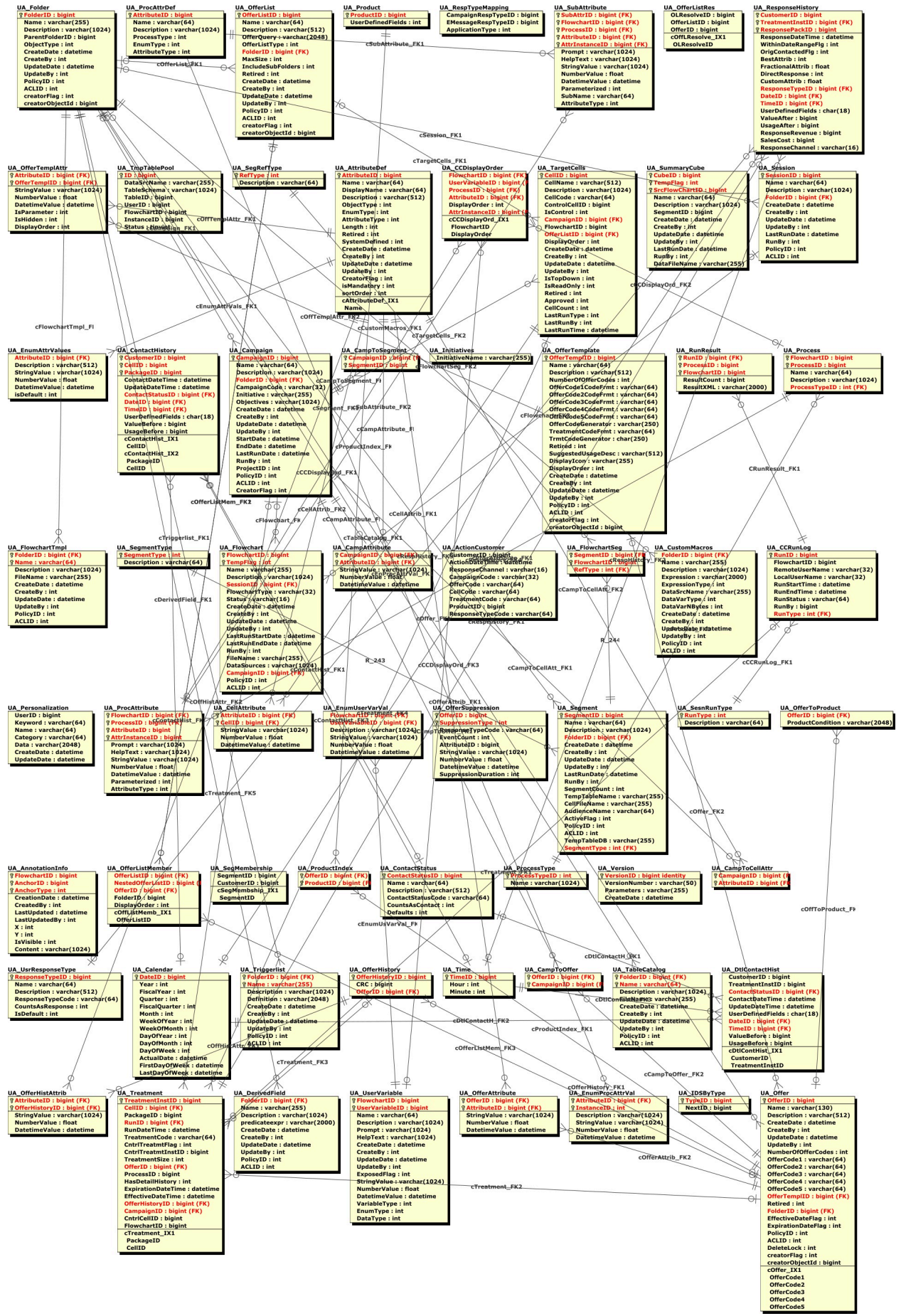

U

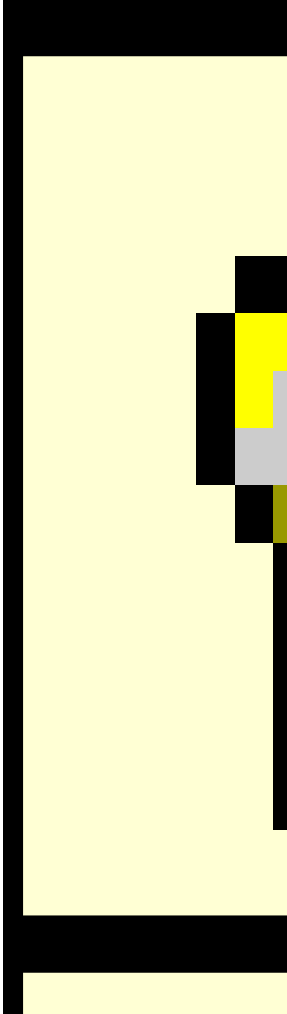

Definitionen zusätzlicher Attribute in Systemtabellendatensätzen

Die Spalte „Zusätzliche Attribute“ in der Systemtabellenreferenz enthält Informationen zu den Feldern, die sich in den Systemtabellen befinden. Die folgenden Definitionen erläutern die Bedeutung der einzelnen Attribute, die in der Spalte „Zusätzliche Attribute“ enthalten sind.

Tabelle 1. Zusätzliche Attribute in Systemtabellendatensätzen

Zusätzliche Attribute	Definition
Primärschlüssel?	Gibt an, ob das Feld als Primärschlüssel definiert ist.
Fremdschlüssel?	Gibt an, ob das Feld als Fremdschlüssel definiert ist.
Erforderliches Feld?	Gibt an, ob das Feld in der Tabelle erforderlich ist, um einen gültigen Zeileneintrag zu erhalten.
Vom System generiert?	Gibt an, ob das Feld über einen vom System generierten Standardwert für die Objekterstellung verfügt.
Vom System generierter Korrekturwert?	Gibt an, ob ein systemgenerierter Wert bereitgestellt wird und ob der Benutzer den Standardwert ändern kann.
Vom Benutzer eingegeben?	Gibt an, ob das Feld vom Benutzer über die Campaign-Benutzeroberfläche eingegeben wird.
Beim Erstellen gefüllt?	Gibt an, ob dieses Feld gefüllt wird, wenn es zum ersten Mal erstellt wird.
Beim Speichern gefüllt?	Gibt an, ob dieser Feldwert später (beim Speichern) bearbeitet und geändert werden kann, nachdem das Objekt zum ersten Mal erstellt wurde.
Beim Ausführen gefüllt?	Gibt an, ob dieses Feld während der Ablaufdiagrammausführung gefüllt wird.
Konfiguration?	Gibt an, ob dieses Feld von einem Konfigurationsparameter beeinflusst wird.

Kapitel 2. Referenz zur Unica Campaign-Systemtabelle

Die Systemtabellenreferenz enthält Details zu jeder Unica Campaign-Systemtabelle. Die in den folgenden Tabellen angegebenen Datentypen sind generische Typen, die in Ihrer Unica Campaign-Installation je nach der für die Systemtabellen verwendeten Datenbank unterschiedlich sein können. Die Unica Campaign-Systemtabellen werden in einer Datenbank gespeichert, die vor der Installation von Unica Campaign erstellt wurde. Die Datenbank kann einen beliebigen Namen haben. Die ODBC-Verbindung oder die native Verbindung stellt eine Verbindung zur Datenbank bereit. Die Konfigurationseinstellungen für Unica Campaign unter Campaign | Partitionen | partition1 | dataSources | UA_SYSTEM_TABLES bestimmt, wie Unica Campaign für die Standardpartition mit Datenbanken, einschließlich eigener Systemtabellen, interagiert.

UA_ActionCustomer

Die Tabelle "UA_ActionCustomer" ist eine Beispielaktionstabelle für die Zielgruppenebene "Kunde". Die Felder in dieser Tabelle dienen als Beispiele für Felder, die für die Erstellung eines Antwortverlaufs hilfreich sein können. Administratoren können diese Tabelle wie erforderlich anpassen. Üblicherweise hat jede Zielgruppenebene eine eigene Aktionstabelle für die Antwortverfolgung.

Tabelle 2. Felddesreibungen der Tabelle "UA_ActionCustomer"

Feldname	Typ	Null?	Beschreibung	Länge	Zusätzliche Attribute
Kunden-ID	BIGINT	NOT NULL	Dieses Feld stellt für die Zielgruppenebene dar, die eines oder mehrere Felder umfassen kann.	19	Primärschlüssel? Nein
ActionDateTime	TIMESTAMP	NOT NULL	Beispiel für ein Feld, das beim Erstellen	23,3	Primärschlüssel? Nein

Feldname	Typ	Null?	Beschreibung	Länge	Zusätzliche Attribute
			des Antwortverlaufs verwendet werden kann.		
ResponseChannel	VARCHAR	NULL	Beispiel für ein Feld, das beim Erstellen des Antwortverlaufs verwendet werden kann.	16	Primärschlüssel? Nein
Unica CampaignCode	VARCHAR	NOT NULL	Beispiel für ein Feld, das beim Erstellen des Antwortverlaufs verwendet werden kann.	32	Primärschlüssel? Nein
OfferCode	VARCHAR	NOT NULL	Beispiel für ein Feld, das beim Erstellen des Antwortverlaufs verwendet werden kann.	64	Primärschlüssel? Nein
CellCode	VARCHAR	NOT NULL	Beispiel für ein Feld, das beim Erstellen des Antwortverlaufs verwendet werden kann.	64	Primärschlüssel? Nein
TreatmentCode	VARCHAR	NOT NULL	Beispiel für ein Feld, das beim Erstellen des Antwortverlaufs verwendet werden kann.	64	Primärschlüssel? Nein
ProductID	BIGINT	NOT NULL	Beispiel für ein Feld, das beim Erstellen des Antwortverlaufs verwendet werden kann.	19	Primärschlüssel? Nein
ResponseTypeCode	VARCHAR	NULL	Beispiel für ein Feld, das beim Erstellen des Antwortverlaufs verwendet werden kann.	64	Primärschlüssel? Nein

UA_AttributeDef

Die Tabelle UA_AttributeDef enthält die Definitionen der System- und benutzerdefinierten Attribute für Angebote und Zellen (benutzerdefinierte Attribute von Unica Campaign werden in der Tabelle UA_CampAttribute gespeichert). Systemdefinierte Attribute verfügen über das Feld "SystemDefined=1". Angebote (OfferTemplates, Offers, OfferHistory) und Zellen verwenden diese Attributdefinitionen. In diese Tabelle wird geschrieben, wenn ein Benutzer auf der Seite „Definitionen benutzerdefinierter Attribute“ auf die Schaltfläche „Speichern“ klickt. Jedes Attribut erstellt in dieser Tabelle eine Zeile, die mit einer eindeutigen AttributeID angegeben wird. Nachdem ein Attribut erstmalig erstellt wurde, können einige Felder, wie „AttributeTyp“ und „Ressourcenlader“, nicht mehr geändert werden (weitere Informationen finden Sie in den einzelnen Feldern).

Tabelle 3. Feldbeschreibungen der Tabelle „UA_AttributeDef“

Feldname	Typ	Null?	Beschreibung	Länge	Zusätzliche Attribute
AttributeID	BIGINT	NOT NULL	Global eindeutige ID des Attributs. Diese ID wird beim Erstellen eines Attributs vom System zugewiesen. IDs benutzerdefinierter Attribute beginnen entweder bei "100" oder mit dem Wert des Konfigurationsparameters "internalIDLowerLimit", je nachdem, welcher Wert höher ist.	19	Primärschlüssel? Ja Fremdschlüssel? Nein Erforderliche Felder? Ja Vom System generiert? Ja Vom System generierter Korrekturwert? Nein Vom Benutzer eingegeben? Nein

Feldname	Typ	Null?	Beschreibung	Länge	Zusätzliche Attribute
					Beim Erstellen gefüllt? Ja
					Beim Speichern gefüllt? Nein
					Beim Ausführen gefüllt? Nein
					Konfiguration? Nein
Name	VARCHAR	NULL	Interner Name des Attributs; muss global eindeutig sein. Der Name wird vom Benutzer für benutzerdefinierte Attribute bereitgestellt und ist der Name, der in jedem Unica Campaign-Abfrageausdruck verwendet wird, wenn das Feld als AGF verwendet wird. Der interne Name wird bei systemdefinierten Attributen automatisch angegeben und kann nicht geändert werden. Wenn Sie diesen Wert nachträglich ändern, werden alle Abfrageausdrücke,	64	Primärschlüssel? Nein Fremdschlüssel? Nein Erforderliche Felder? Ja Vom System generiert? Nein Vom System generierter Korrekturwert? Nein Vom Benutzer eingegeben? Ja Beim Erstellen gefüllt? Ja Beim Speichern gefüllt? Ja

Feldname	Typ	Null?	Beschreibung	Länge	Zusätzliche Attribute
			die auf den vorherigen Namen verweisen, ungültig. Gültige Werte: Alle Textzeichen abzüglich der standardmäßig nicht zugelassenen speziellen Namensnamen für die Unica Campaign-Abfragesprache		Beim Ausführen gefüllt? Nein Konfiguration? Nein
DisplayName	VARCHAR	NULL	Der Anzeigename des Attributs muss nicht notwendigerweise innerhalb der Angebotsattribute, des Zellenattributs und der Kampagnenattributnamen eindeutig sein, es wird jedoch empfohlen, innerhalb desselben Typs (Angebot, Zelle und Kampagne) eindeutig zu sein. Der Name wird bei benutzerdefinierten Attributen vom Benutzer angegeben und in Formularen und Berichten (z. B. Seite "Definitionen benutzerdefinierter	64	Primärschlüssel? Nein Fremdschlüssel? Nein Erforderliche Felder? Ja Vom System generiert? Nein Vom System generierter Korrekturwert? Nein Vom Benutzer eingegeben? Ja Beim Erstellen gefüllt? Ja Beim Speichern gefüllt? Ja

Feldname	Typ	Null?	Beschreibung	Länge	Zusätzliche Attribute
			Attribute") als Bezeichnung angezeigt.		Beim Ausführen gefüllt? Nein
			Gültige Werte: Beliebige Textzeichen, mit Ausnahme der standardmäßig nicht zulässigen Sondernamenszeichen.		Konfiguration? Nein
Beschreibung	VARCHAR	NULL	Optionale, vom Benutzer eingegebene Freiformbeschreibung des Attributs.	512	Primärschlüssel? Nein
			Gültige Werte: Alle Textzeichen abzüglich Standard-Sonderzeichen im Text sind nicht zulässig		Fremdschlüssel? Nein
					Erforderliche Felder? Nein
					Vom System generiert? Nein
					Vom System generierter Korrekturwert? Nein
					Vom Benutzer eingegeben? Ja
					Beim Erstellen gefüllt? Ja
					Beim Speichern gefüllt? Ja
					Beim Ausführen gefüllt? Nein

Feldname	Typ	Null?	Beschreibung	Länge	Zusätzliche Attribute
ObjectType	INTEGER	NULL	Systemgenerierter Wert, 10 der den Typ des Objekts angibt, für das dieses Attribut definiert wird. Gültige Werte: 2 = Unica Campaign, 4 = Angebot, 11 = TargetCell		Konfiguration? Nein
					Primärschlüssel? Nein
					Fremdschlüssel? Nein
					Erforderliche Felder? Ja
					Vom System generiert? Ja
					Vom System generierter Korrekturwert? Nein
					Vom Benutzer eingegeben? Nein
					Beim Erstellen gefüllt? Ja
					Beim Speichern gefüllt? Nein
					Beim Ausführen gefüllt? Nein
					Konfiguration? Nein
EnumType	INTEGER	NULL	Benutzerdefiniertes Verhalten: Gibt an, ob ein Attribut ein	10	Primärschlüssel? Nein

Feldname	Typ	Null?	Beschreibung	Länge	Zusätzliche Attribute
			Textfeld mit freiem Format (Benutzer gibt Wert ein) bzw. eine Dropdown-Liste mit festen Einträgen ist oder ob der Benutzer aus einer Dropdown-Liste wählen ODER einen zusätzlichen Wert hinzufügen kann. Zusätzliche Werte werden auf Eindeutigkeit überprüft (ohne Unterscheidung von Groß- und Kleinschreibung) und stehen dann allen Benutzern in der Dropdown-Liste zur Verfügung. Der Typ kann nach der erstmaligen Erstellung nur von "1" in "2" oder umgekehrt geändert werden. Diese Option ist derzeit nur für aufgezählte Textzeichenfolgen (nicht für Typen von Datums-, Zahlen-		Fremdschlüssel? Nein Erforderliche Felder? Ja Vom System generiert? Nein Vom System generierter Korrekturwert? Nein Vom Benutzer eingegeben? Ja Beim Erstellen gefüllt? Ja Beim Speichern gefüllt? Ja Beim Ausführen gefüllt? Nein Konfiguration? Nein

Feldname	Typ	Null?	Beschreibung	Länge	Zusätzliche Attribute
			oder Währungsdaten) verfügbar.		
			Gültige Werte: 0=Nur bearbeiten, 1=Nur Aufzählung, 2=Aufzählung mit dynamischem Hinzufügen		
AttributeType	INTEGER	NULL	Benutzerdefinierter Datentyp für ein benutzerdefiniertes Attribut (bei einem systemdefinierten Attribut nicht bearbeitbar). Die Typen 5 und 6 können nur aus Unica Plan erstellt werden. Dieser Wert kann nach dem erstmaligen Erstellen eines benutzerdefinierten Attributs nicht mehr geändert werden.	10	Primärschlüssel? Nein Fremdschlüssel? Nein Erforderliche Felder? Ja Vom System generiert? Nein Vom System generierter Korrekturwert? Nein Vom Benutzer eingegeben? Ja Beim Erstellen gefüllt? Ja Beim Speichern gefüllt? Nein Beim Ausführen gefüllt? Nein
			Gültige Werte: 1=String, 2=Nummer, 3=DateTime, 4=Währung, 5=Boolescher, 6=Ganzzahl		

Feldname	Typ	Null?	Beschreibung	Länge	Zusätzliche Attribute
Länge	INTEGER	NULL	Benutzerdefinierter Wert für die Länge eines Textzeichenfolgendatentyps und die Genauigkeit (Anzahl der Dezimalstellen rechts vom Dezimalzeichen) bei Zahlen und Währungsdatentypen. Wird nicht für den Datentyp für Datum und Uhrzeit verwendet. Die Länge eines benutzerdefinierten Textzeichenfolgenattributs kann sehr wohl verringert werden. Sie können jedoch jeden Wert verlieren, der außerhalb der verkürzten Länge liegt. Nicht empfohlen	10	Konfiguration? Nein Primärschlüssel? Nein Fremdschlüssel? Nein Erforderliche Felder? Ja Vom System generiert? Nein Vom System generierter Korrekturwert? Nein Vom Benutzer eingegeben? Ja Beim Erstellen gefüllt? Ja Beim Speichern gefüllt? Ja Beim Ausführen gefüllt? Nein Konfiguration? Nein
Aussortiert	INTEGER	NULL	Für zukünftige Verwendung reserviert.	10	Primärschlüssel? Nein

Feldname	Typ	Null?	Beschreibung	Länge	Zusätzliche Attribute
			Gültige Werte: 0 = aktiv; 1 = inaktiv		Fremdschlüssel? Nein Erforderliche Felder? Ja Vom System generiert? Ja Vom System generierter Korrekturwert? Ja Vom Benutzer eingegeben? Nein Beim Erstellen gefüllt? Nein Beim Speichern gefüllt? Nein Beim Ausführen gefüllt? Nein Konfiguration? Nein
SystemDefined	INTEGER	NULL	Gibt an, ob ein Attribut ein vordefiniertes Attribut im Lieferumfang von Unica Campaign ist. Alle benutzerdefinierten Attribute haben den Wert 0, mit Ausnahme	10	Primärschlüssel? Nein Fremdschlüssel? Nein Erforderliche Felder? Ja

Feldname	Typ	Null?	Beschreibung	Länge	Zusätzliche Attribute
			<p>derjenigen, die bereits während der Installation vom System erstellt wurden und die den Wert 1 aufweisen. Systemdefinierte oder benutzerdefinierte Attribute können nicht aus dem System gelöscht werden.</p> <p>Gültige Werte: 0 = benutzerdefiniert, 1 = systemdefiniert</p>		<p>Vom System generiert? Ja</p> <p>Vom System generierter Korrekturwert? Nein</p> <p>Vom Benutzer eingegeben? Nein</p> <p>Beim Erstellen gefüllt? Ja</p> <p>Beim Speichern gefüllt? Nein</p> <p>Beim Ausführen gefüllt? Nein</p> <p>Konfiguration? Nein</p>
CreateDate	TIMESTAMP	NULL	<p>Serverdatum und -uhrzeit der Erstellung des Objekts.</p> <p>Gültige Werte: Datum/ Uhrzeit validieren</p>	23,3	<p>Primärschlüssel? Nein</p> <p>Fremdschlüssel? Nein</p> <p>Erforderliche Felder? Ja</p> <p>Vom System generiert? Ja</p> <p>Vom System generierter</p>

Feldname	Typ	Null?	Beschreibung	Länge	Zusätzliche Attribute
					Korrekturwert? Nein
					Vom Benutzer eingegeben? Nein
					Beim Erstellen gefüllt? Ja
					Beim Speichern gefüllt? Nein
					Beim Ausführen gefüllt? Nein
					Konfiguration? Ja
CreateBy	INTEGER	NULL	Unica Platform-Benutzer-ID des Benutzers, der das Objekt erstellt hat.	10	Primärschlüssel? Nein
					Fremdschlüssel? Nein
			Gültige Werte: Gültige Unica Platform-Benutzer-ID		Erforderliche Felder? Ja
					Vom System generiert? Ja
					Vom System generierter Korrekturwert? Nein

Feldname	Typ	Null?	Beschreibung	Länge	Zusätzliche Attribute
UpdateDate	TIMESTAMP	NULL	Serverdatum und -uhrzeit der letzten Aktualisierung des Objekts (bearbeitet und gespeichert). Gültige Werte: Datum/ Uhrzeit validieren	23,3	Vom Benutzer eingegeben? Nein Beim Erstellen gefüllt? Ja Beim Speichern gefüllt? Nein Beim Ausführen gefüllt? Nein Konfiguration? Nein Primärschlüssel? Nein Fremdschlüssel? Nein Erforderliche Felder? Ja Vom System generiert? Ja Vom System generierter Korrekturwert? Nein Vom Benutzer eingegeben? Nein

Feldname	Typ	Null?	Beschreibung	Länge	Zusätzliche Attribute
					Beim Erstellen gefüllt? Ja
					Beim Speichern gefüllt? Ja
					Beim Ausführen gefüllt? Nein
					Konfiguration? Ja
UpdateBy	INTEGER	NULL	Unica Platform-Benutzer-ID des Benutzers, der das Objekt zuletzt aktualisiert hat; entspricht CreateBy für die anfängliche Objekterstellung. Gültige Werte: Gültige Unica Platform-Benutzer-ID	10	Primärschlüssel? Nein Fremdschlüssel? Nein Erforderliche Felder? Ja Vom System generiert? Ja Vom System generierter Korrekturwert? Nein Vom Benutzer eingegeben? Nein Beim Erstellen gefüllt? Ja Beim Speichern gefüllt? Ja

Feldname	Typ	Null?	Beschreibung	Länge	Zusätzliche Attribute
CreatorFlag	INTEGER	NULL	Gibt die Anwendung an, mit der das benutzerdefinierte Attribut erstellt wurde Gültige Werte: NULL/0 = Unica Campaign 1 = HCL Plan (UMO)	10	Beim Ausführen gefüllt? Nein Konfiguration? Nein Primärschlüssel? Nein Fremdschlüssel? Nein Erforderliche Felder? Nein Vom System generiert? Ja Vom System generierter Korrekturwert? Nein Vom Benutzer eingegeben? Nein Beim Erstellen gefüllt? Ja Beim Speichern gefüllt? Nein Beim Ausführen gefüllt? Nein Konfiguration? Nein

Feldname	Typ	Null?	Beschreibung	Länge	Zusätzliche Attribute
isMandatory	INTEGER	NULL	Dieses Flag gibt an, ob das Attribut eine Pflichtangabe ist. Falls ja, muss der Benutzer beim Erstellen von Kampagnen/ Angeboten/Zellen einen Wert für dieses Attribut angeben. Gültige Werte: 0,1	10	Primärschlüssel? Nein Fremdschlüssel? Nein Erforderliche Felder? Ja Vom System generiert? Nein Vom System generierter Korrekturwert? Nein Vom Benutzer eingegeben? Ja Beim Erstellen gefüllt? Ja Beim Speichern gefüllt? Ja Beim Ausführen gefüllt? Nein Konfiguration? Nein
sortOrder	INTEGER	NULL	Dieses Flag gibt an, nach welcher Reihenfolge Werte im Attribut "Einfachauswahl" sortiert werden sollen.	10	Primärschlüssel? Nein Fremdschlüssel? Nein

Feldname	Typ	Null?	Beschreibung	Länge	Zusätzliche Attribute
			Gültige Werte: 0,1,2,3		Erforderliche Felder? Ja Vom System generiert? Nein Vom System generierter Korrekturwert? Nein Vom Benutzer eingegeben? Ja Beim Erstellen gefüllt? Ja Beim Speichern gefüllt? Ja Beim Ausführen gefüllt? Nein Konfiguration? Nein
LKUP_TABLE	VARCHAR	NULL	Name der Datenbanktabelle, die den Benutzern mehrere Auswahlwerte für dieses Attribut bereitstellt.	256	Primärschlüssel? Nein Fremdschlüssel? Nein Erforderliche Felder? Ja Vom System generiert? Ja

Feldname	Typ	Null?	Beschreibung	Länge	Zusätzliche Attribute
					Vom System generierter Korrekturwert? Nein
					Vom Benutzer eingegeben? Nein
					Beim Erstellen gefüllt? Ja
					Beim Speichern gefüllt? Ja
					Beim Ausführen gefüllt? Nein
					Konfiguration? Ja
LKUP_ID_COLUMN	VARCHAR	NULL	Name der Schlüsselspalte in der Suchtabelle für dieses Attribut.	256	Primärschlüssel? Nein
					Fremdschlüssel? Nein
					Erforderliche Felder? Ja
					Vom System generiert? Ja
					Vom System generierter Korrekturwert? Nein

Feldname	Typ	Null?	Beschreibung	Länge	Zusätzliche Attribute
					Vom Benutzer eingegeben? Nein
					Beim Erstellen gefüllt? Ja
					Beim Speichern gefüllt? Ja
					Beim Ausführen gefüllt? Nein
					Konfiguration? Ja
LKUP_DISP_COLUMN	VARCHAR	NULL	Name der Spalte in der Suchtabelle, die die Werte enthält, die für die Benutzer angezeigt werden.	256	Primärschlüssel? Nein
					Fremdschlüssel? Nein
					Erforderliche Felder? Ja
					Vom System generiert? Ja
					Vom System generierter Korrekturwert? Nein
					Vom Benutzer eingegeben? Nein

Feldname	Typ	Null?	Beschreibung	Länge	Zusätzliche Attribute
LKUP_SORT_COLUMN	VARCHAR	NULL	Name der Spalte in der Suchtabelle, nach der die Einträge sortiert und für die Benutzer angezeigt werden.	256	Beim Erstellen gefüllt? Ja Beim Speichern gefüllt? Ja Beim Ausführen gefüllt? Nein Konfiguration? Ja Primärschlüssel? Nein Fremdschlüssel? Nein Erforderliche Felder? Ja Vom System generiert? Ja Vom System generierter Korrekturwert? Nein Vom Benutzer eingegeben? Nein Beim Erstellen gefüllt? Ja Beim Speichern gefüllt? Ja

Feldname	Typ	Null?	Beschreibung	Länge	Zusätzliche Attribute
LKUP_ID_COL_DBTYPEVARCHAR	NULL		Datentyp der ID-Spalte in 50 der Suchtabelle.		Beim Ausführen gefüllt? Nein Konfiguration? Ja Primärschlüssel? Nein Fremdschlüssel? Nein Erforderliche Felder? Ja Vom System generiert? Ja Vom System generierter Korrekturwert? Nein Vom Benutzer eingegeben? Nein Beim Erstellen gefüllt? Ja Beim Speichern gefüllt? Ja Beim Ausführen gefüllt? Nein Konfiguration? Ja

Feldname	Typ	Null?	Beschreibung	Länge	Zusätzliche Attribute
LKUP_SORT_COL_DBTYPE	VARCHAR	NULL	Datentyp der Sortierspalte in der Suchtabelle.	50	Primärschlüssel? Nein Fremdschlüssel? Nein Erforderliche Felder? Ja Vom System generiert? Ja Vom System generierter Korrekturwert? Nein Vom Benutzer eingegeben? Nein Beim Erstellen gefüllt? Ja Beim Speichern gefüllt? Ja Beim Ausführen gefüllt? Nein Konfiguration? Ja
LKUP_SORT_ASCENDING	VARCHAR	NULL	Sortierreihenfolge für die Suchtabelle. Die folgenden Werte sind zulässig.	5	Primärschlüssel? Nein Fremdschlüssel? Nein

Feldname	Typ	Null?	Beschreibung	Länge	Zusätzliche Attribute
			<ul style="list-style-type: none"> • 0 = Absteigend • 1 = Aufsteigend 		Erforderliche Felder? Ja Vom System generiert? Ja Vom System generierter Korrekturwert? Nein Vom Benutzer eingegeben? Nein Beim Erstellen gefüllt? Ja Beim Speichern gefüllt? Ja Beim Ausführen gefüllt? Nein Konfiguration? Ja

Tabelle 4. Untergeordnete Tabellen für UA_AttributeDef

Tabellenname	Beschreibung
UA_CampAttribute	In dieser Tabelle werden die Werte der benutzerdefinierten Kampagnenattribute für jede Kampagne gespeichert.
UA_CampToCellAttr	Diese Tabelle stellt eine Zuordnung von benutzerdefinierten Zellenattributen zu Unica Campaign dar. Die AttributeIDs in dieser Tabelle sind alle Zellenattribute. Diese Tabelle wird nur in Unica Campaigns gefüllt, die in HCL wurden.

Tabellenname	Beschreibung
UA_CellAttribute	In dieser Tabelle werden die benutzerdefinierten Zellenattributwerte für eine bestimmte Zelle gespeichert. Diese Werte werden vom Benutzer im Arbeitsblatt für Zielzellen eingegeben. Nur eines der Felder (StringValue, NumberValue, DatetimeValue) wird für eine angegebene Zeile gefüllt, abhängig vom Datentyp des benutzerdefinierten Attributs (wie in „UA_AttributeDef“ festgelegt). Attribute werden im Arbeitsblatt für Zielzellen sortiert nach AttributeID angezeigt.
UA_EnumAttrValues	Diese Tabelle enthält alle (aufgezählten) Datenwerte aus Dropdown-Listen für benutzerdefinierte Attribute, wobei "UA_AttributeDef.EnumType" den Wert "1" oder "2" hat.
UA_OfferAttribute	In dieser Tabelle werden die Werte der Attribute angezeigt, die einem Angebot (systemgeneriert und benutzerdefiniert) zugeordnet sind.
UA_OfferHistAttrib	In dieser Tabelle werden die tatsächlichen Werte angezeigt, die (nur) für parametrisierte Angebotsattribute verwendet werden, wenn ein Angebot in einer Ablaufdiagrammproduktionsausführung mit aktivierter Protokollierung im Kontaktverlauf ausgegeben wird. Sie wird zur Laufzeit des Ablaufdiagramms gefüllt.
UA_OfferTemplAttr	In dieser Tabelle werden die Angebotsattributwerte gespeichert, die einer bestimmten Angebotsvorlage zugeordnet sind. Sie gibt an, ob die einzelnen Attribute verdeckt oder parametrisiert sind, und definiert deren Standardwert und Anzeigereihenfolge. Nur eines der Felder "StringValue", "NumberValue" und "DatetimeValue" enthält den Wert für das Attribut, abhängig von dem in der Tabelle "UA_AttributeDef" definierten Attributtyp.

UA_Calendar

Diese Tabelle enthält Kalenderinformationen mit Identifikationsinformationen zu Kalenderquartalen, Wochentagen, ersten und letzten Tagen der Woche usw. Es wird verwendet, um die Berichterstattung im Laufe der Zeit zu erleichtern. Es wird erwartet, dass diese Tabelle von den Kunden während der Implementierung angepasst wird. Es liegt in der Zuständigkeit der Implementierung, dafür zu sorgen, dass die im Kontaktverlauf referenzierten Datumsangaben in dem Zeitraum liegen, der in dieser Tabelle abgedeckt wird.

Tabelle 5. Felddesreibungen der Tabelle "UA_Calendar"

Feldname	Typ	Null?	Beschreibung	Länge	Zusätzliche Attribute
DateID	BIGINT	NOT	Eindeutige ID für eine	19	Primärschlüssel?
		NULL	Zeile dieser Tabelle.		Ja
			Gültige Werte: Datum im Format JJJJMMTT		Fremdschlüssel? Nein
					Erforderliche Felder? Ja
					Vom System generiert? Nein
					Vom System generierter Korrekturwert? Nein
					Vom Benutzer eingegeben? Nein
					Beim Erstellen gefüllt? Nein
					Beim Speichern gefüllt? Nein

Feldname	Typ	Null?	Beschreibung	Länge	Zusätzliche Attribute
Jahr	INTEGER	NOT NULL	Vierstellige Jahreszahl für das Datum. Gültige Werte: Positive 4-stellige Ganzzahl	10	Beim Ausführen gefüllt? Nein Konfiguration? Ja Primärschlüssel? Nein Fremdschlüssel? Nein Erforderliche Felder? Ja Vom System generiert? Nein Vom System generierter Korrekturwert? Nein Vom Benutzer eingegeben? Nein Beim Erstellen gefüllt? Nein Beim Speichern gefüllt? Nein Beim Ausführen gefüllt? Nein Konfiguration? Ja

Feldname	Typ	Null?	Beschreibung	Länge	Zusätzliche Attribute
FiscalYear	INTEGER	NOT NULL	Vierstelliges Geschäftsjahr für das Datum. Gültige Werte: Positive 4-stellige Ganzzahl	10	Primärschlüssel? Nein Fremdschlüssel? Nein Erforderliche Felder? Ja Vom System generiert? Nein Vom System generierter Korrekturwert? Nein Vom Benutzer eingegeben? Nein Beim Erstellen gefüllt? Nein Beim Speichern gefüllt? Nein Beim Ausführen gefüllt? Nein Konfiguration? Ja
Quartal	INTEGER	NOT NULL	Kalenderquartal, in das das Datum fällt (dabei steht Q1 für den Zeitraum vom 1. Januar bis 31. März).	10	Primärschlüssel? Nein Fremdschlüssel? Nein

Feldname	Typ	Null?	Beschreibung	Länge	Zusätzliche Attribute
FiscalQuarter	INTEGER	NULL	Kalenderquartal, in das das Datum fällt	10	<p>Gültige Werte: Ganzzahliger Wert zwischen 1-4</p> <p>Erforderliche Felder? Ja</p> <p>Vom System generiert? Nein</p> <p>Vom System generierter Korrekturwert? Nein</p> <p>Vom Benutzer eingegeben? Nein</p> <p>Beim Erstellen gefüllt? Nein</p> <p>Beim Speichern gefüllt? Nein</p> <p>Beim Ausführen gefüllt? Nein</p> <p>Konfiguration? Ja</p> <p>Primärschlüssel? Nein</p> <p>Fremdschlüssel? Nein</p> <p>Erforderliche Felder? Ja</p> <p>Vom System generiert? Nein</p>

Feldname	Typ	Null?	Beschreibung	Länge	Zusätzliche Attribute
Monat	INTEGER	NOT NULL	Monat, in den das Datum fällt. Gültige Werte: Ganzzahliger Wert zwischen 1-12	10	Vom System generierter Korrekturwert? Nein Vom Benutzer eingegeben? Nein Beim Erstellen gefüllt? Nein Beim Speichern gefüllt? Nein Beim Ausführen gefüllt? Nein Konfiguration? Ja Primärschlüssel? Nein Fremdschlüssel? Nein Erforderliche Felder? Ja Vom System generiert? Nein Vom System generierter Korrekturwert? Nein

Feldname	Typ	Null?	Beschreibung	Länge	Zusätzliche Attribute
WeekOfYear	INTEGER	NOT NULL	Woche, in die das Datum fällt. Gültige Werte: Ganzzahliger Wert zwischen 1-52	10	Vom Benutzer eingegeben? Nein Beim Erstellen gefüllt? Nein Beim Speichern gefüllt? Nein Beim Ausführen gefüllt? Nein Konfiguration? Ja Primärschlüssel? Nein Fremdschlüssel? Nein Erforderliche Felder? Ja Vom System generiert? Nein Vom System generierter Korrekturwert? Nein Vom Benutzer eingegeben? Nein

Feldname	Typ	Null?	Beschreibung	Länge	Zusätzliche Attribute
WeekOfMonth	INTEGER	NOT NULL	In welche Woche eines Monats ein Datum fällt. Gültige Werte: Ganzzahliger Wert zwischen 1-5	10	Beim Erstellen gefüllt? Nein Beim Speichern gefüllt? Nein Beim Ausführen gefüllt? Nein Konfiguration? Ja Primärschlüssel? Nein Fremdschlüssel? Nein Erforderliche Felder? Ja Vom System generiert? Nein Vom System generierter Korrekturwert? Nein Vom Benutzer eingegeben? Nein Beim Erstellen gefüllt? Nein Beim Speichern gefüllt? Nein

Feldname	Typ	Null?	Beschreibung	Länge	Zusätzliche Attribute
DayOfYear	INTEGER	NOT NULL	Auf welchen Tag eines Jahres ein Datum fällt. Gültige Werte: Ganzzahliger Wert zwischen 1-366	10	Beim Ausführen gefüllt? Nein Konfiguration? Ja Primärschlüssel? Nein Fremdschlüssel? Nein Erforderliche Felder? Ja Vom System generiert? Nein Vom System generierter Korrekturwert? Nein Vom Benutzer eingegeben? Nein Beim Erstellen gefüllt? Nein Beim Speichern gefüllt? Nein Beim Ausführen gefüllt? Nein Konfiguration? Ja

Feldname	Typ	Null?	Beschreibung	Länge	Zusätzliche Attribute
DayOfMonth	INTEGER	NOT NULL	Auf welchen Tag eines Monats ein Datum fällt.	10	Primärschlüssel? Nein Fremdschlüssel? Nein Erforderliche Felder? Ja Vom System generiert? Nein Vom System generierter Korrekturwert? Nein Vom Benutzer eingegeben? Nein Beim Erstellen gefüllt? Nein Beim Speichern gefüllt? Nein Beim Ausführen gefüllt? Nein Konfiguration? Ja
DayOfWeek	INTEGER	NOT NULL	Auf welchen Wochentag ein Datum fällt.	10	Primärschlüssel? Nein Fremdschlüssel? Nein

Feldname	Typ	Null?	Beschreibung	Länge	Zusätzliche Attribute
			Gültige Werte: Ganzzahliger Wert zwischen 1-7		Erforderliche Felder? Ja Vom System generiert? Nein Vom System generierter Korrekturwert? Nein Vom Benutzer eingegeben? Nein Beim Erstellen gefüllt? Nein Beim Speichern gefüllt? Nein Beim Ausführen gefüllt? Nein Konfiguration? Ja
ActualDate	TIMESTAMP	NOT NULL	Das in dieser Zeile angegebene Datum.	23,3	Primärschlüssel? Nein Fremdschlüssel? Nein Erforderliche Felder? Ja Vom System generiert? Nein

Feldname	Typ	Null?	Beschreibung	Länge	Zusätzliche Attribute
					Vom System generierter Korrekturwert? Nein
					Vom Benutzer eingegeben? Nein
					Beim Erstellen gefüllt? Nein
					Beim Speichern gefüllt? Nein
					Beim Ausführen gefüllt? Nein
					Konfiguration? Ja
FirstDayOfWeek	TIMESTAMP	NOT NULL	Der erste Tag der Woche, in die dieses Datum fällt. Gültige Werte: Datum/ Uhrzeit validieren	23,3	Primärschlüssel? Nein Fremdschlüssel? Nein Erforderliche Felder? Ja Vom System generiert? Nein Vom System generierter Korrekturwert? Nein

Feldname	Typ	Null?	Beschreibung	Länge	Zusätzliche Attribute
LastDayOfWeek	TIMESTAMP	NOT NULL	Der letzte Tag der Woche, in die dieses Datum fällt. Gültige Werte: Datum/ Uhrzeit validieren	23,3	Vom Benutzer eingegeben? Nein Beim Erstellen gefüllt? Nein Beim Speichern gefüllt? Nein Beim Ausführen gefüllt? Nein Konfiguration? Ja Primärschlüssel? Nein Fremdschlüssel? Nein Erforderliche Felder? Ja Vom System generiert? Nein Vom System generierter Korrekturwert? Nein Vom Benutzer eingegeben? Nein

Feldname	Typ	Null?	Beschreibung	Länge	Zusätzliche Attribute
					Beim Erstellen gefüllt? Nein
					Beim Speichern gefüllt? Nein
					Beim Ausführen gefüllt? Nein
					Konfiguration?
					Ja

Tabelle 6. Untergeordnete Tabellen für "UA_Calendar"

Tabellenname	Beschreibung
UA_ContactHistory	Von Benutzern erstellte Tabelle, in der die erforderlichen Kontaktfelder (AudienceID, CellID, PackageID, ContactDateTime, ContactStatusID usw.) sowie benutzerdefinierte zusätzlich verfolgte Felder gespeichert werden. Es gibt eine separate Tabelle für jede Zielgruppenebene. Zeilen in dieser Tabelle werden beschrieben, wenn für die Tabelle „CSP-Protokollierung“ die Option „In Kontaktverlaufstabellen protokollieren“ aktiviert ist. Diese Tabelle erfasst Zellenzugehörigkeitsinformationen und gibt Zellen an, die im gleichen Kontaktprozess nach "packageID" behandelt werden (alle Kontakte mit der gleichen Zielgruppenentität im gleichen Kontaktprozess sind Teil des gleichen „Pakets“, welches eine Unterbrechung darstellt). Sowohl die Zielzellen als auch die Ausschlusskontrollgruppen werden in den Kontaktverlauf geschrieben. Bestehende Einträge in dieser Tabelle (ContactStatus, UpdateDateTime sowie benutzerdefinierte Felder) können mit dem Prozess „Verfolgen“ aktualisiert werden. Mit dem Prozess „Verfolgen“ können allerdings keine

Tabellenname	Beschreibung
UA_DtlContactHist	<p>neuen Zeilen in dieser Tabelle erstellt werden. Diese Tabelle ist zum Verfolgen von Kontakten erforderlich. Sie wird auch in Unica Optimization (ACO) zum Optimieren von Kontakten verwendet. Diese grundlegende Kontaktverlaufstabelle wird gleichzeitig mit den Tabellen „UA_Treatment“, „UA_OfferHistory“ und „UA_OfferHistAttrib“ (die alle gemeinsam den „Kontaktverlauf“ bilden) gefüllt. Keine dieser Tabellen wird beschrieben, wenn die Option „In Kontaktverlaufstabellen protokollieren“ im Kontaktprozess nicht aktiviert ist.</p>
UA_ResponseHistory	<p>Das Konzept der Angebotsversion wird seit dem 7. X. nicht mehr unterstützt/ist nicht mehr vorhanden. Entfernen Sie daher die Angebotsversionen. Die Zeilen dieser Tabelle werden nur beschrieben, wenn „UA_Treatment.HasDetailHistory“ den Wert „1“ hat.</p> <p>Von Benutzern erstellte Tabelle, in der die erforderlichen Antwortverfolgungsfelder (AudienceID, TreatmentInstID, Antwortdatum, Antworttyp usw.) sowie benutzerdefinierte zusätzlich verfolgte Felder gespeichert werden. Es gibt eine separate Antwortverlaufstabelle für jede Zielgruppenebene. Zeilen in dieser Tabelle werden vom Prozess „Antwort“ beschrieben.</p>

UA_Campaign

Diese Tabelle enthält vom Benutzer bereitgestellte Kampagnenmetadaten sowie grundlegende Ausführungsinformationen. Jedes Mal, wenn eine neue Kampagne erstellt und gespeichert wird, wird eine Zeile in dieser Tabelle beschrieben. Zugehörige Tabellen (UA_CampToSegment, UA_CampToOffer und UA_Flowchart) werden erst aktualisiert, nachdem diese Beziehungen/Links oder Objekte erstellt wurden. Das heißt, ein UA_Flowchart-Datensatz wird nur erstellt, wenn der Kampagne ein neues

Ablaufdiagramm hinzugefügt wird. Das Feld „UA_CampaignExtAttr“ wird gleichzeitig mit Werten benutzerdefinierter Kampagnenattribute gefüllt.

Tabelle 7. Felddesreibungen der Tabelle "UA_Campaign"

Feldname	Typ	Null?	Beschreibung	Länge	Zusätzliche Attribute
CampaignID	BIGINT	NOT NULL	Global eindeutige, systemgenerierte ID einer Kampagne, die beim Erstellen einer Kampagne vom System zugeordnet wird. Campaign verwendet den nächsten verfügbaren Wert (als eindeutig angenommen) aus der Tabelle UA_IDSByType für Kampagnen.	19	Primärschlüssel? Ja Fremdschlüssel? Nein Erforderliche Felder? Ja Vom System generiert? Ja Vom System generierter Korrekturwert? Nein Vom Benutzer eingegeben? Nein Beim Erstellen gefüllt? Ja Beim Speichern gefüllt? Nein Beim Ausführen gefüllt? Nein Konfiguration? Nein
			Gültige Werte: Global eindeutige positive Ganzzahl innerhalb der Konfigurationsparameterwerte internalIDLowerLimit und internalIDUpperLimit für generierte Werte (kann außerhalb dieses Bereichs für Kampagnen liegen, die mit sesutil von einem anderen System importiert wurden).		

Feldname	Typ	Null?	Beschreibung	Länge	Zusätzliche Attribute
Name	VARCHAR	NOT NULL	Name der Kampagne; muss nicht eindeutig sein (hat sich aber bewährt). Gültige Werte: Alle Textzeichen, abzüglich standardmäßig nicht zugelassener Sonderzeichen	64	Primärschlüssel? Nein Fremdschlüssel? Nein Erforderliche Felder? Ja Vom System generiert? Ja Vom System generierter Korrekturwert? Ja Vom Benutzer eingegeben? Ja Beim Erstellen gefüllt? Ja Beim Speichern gefüllt? Ja Beim Ausführen gefüllt? Nein Konfiguration? Nein
Beschreibung	VARCHAR	NULL	Optionale, vom Benutzer eingegebene Freiformbeschreibung der Kampagne.	1024	Primärschlüssel? Nein Fremdschlüssel? Nein

Feldname	Typ	Null?	Beschreibung	Länge	Zusätzliche Attribute
FolderID	BIGINT	NULL	Ordner-ID für den Ordner,19 in dem die Kampagne gespeichert wird. Der Wert wird automatisch auf Basis des Ordners, in dem das Objekt gespeichert ist, gefüllt. Der Benutzer kann diesen Wert ändern, indem er das Objekt in	19	Erforderliche Felder? Nein Vom System generiert? Nein Vom System generierter Korrekturwert? Nein Vom Benutzer eingegeben? Ja Beim Erstellen gefüllt? Ja Beim Speichern gefüllt? Ja Beim Ausführen gefüllt? Nein Konfiguration? Nein Primärschlüssel? Nein Fremdschlüssel? Ja Erforderliche Felder? Ja Vom System generiert? Ja

Feldname	Typ	Null?	Beschreibung	Länge	Zusätzliche Attribute
			einen anderen Ordner „verschiebt“.		Vom System generierter Korrekturwert? Nein
			Gültige Werte: Jeder gültige FolderID-Wert, der in der Tabelle UA_Folder vorhanden ist		Vom Benutzer eingegeben? Nein
					Beim Erstellen gefüllt? Ja
					Beim Speichern gefüllt? Ja
					Beim Ausführen gefüllt? Nein
					Konfiguration? Nein
CampaignCode	VARCHAR	NOT NULL	Global eindeutiger Code für die Kampagne. Standardmäßig wird ein Kampagnencode beim Erstellen einer neuen Kampagne vom System mithilfe des konfigurierten Kampagnencodegenerators (campCodeGenProgFile) generiert. Länge und Format des Kampagnencodes werden zur	32	Primärschlüssel? Nein Fremdschlüssel? Nein Erforderliche Felder? Ja Vom System generiert? Ja Vom System generierter Korrekturwert? Ja

Feldname	Typ	Null?	Beschreibung	Länge	Zusätzliche Attribute
			Implementierungszeit angegeben (campCodeFormat). (Diese beiden Konfigurationsparameter finden Sie im Abschnitt server> systemCodes config). Der Kampagnencode kann vom Benutzer in einen beliebigen eindeutigen Wert geändert werden, der dem Codeformat (das von Campaign erzwungen wird) entspricht. Wird dieser Wert nach der Ausführung einer Kampagne geändert, können bei der Verwendung des Kampagnencodes Probleme mit der Antwortverfolgung auftreten.		<p>Vom Benutzer eingegeben? Ja</p> <p>Beim Erstellen gefüllt? Ja</p> <p>Beim Speichern gefüllt? Ja</p> <p>Beim Ausführen gefüllt? Nein</p> <p>Konfiguration? Nein</p>
			Gültige Werte: Abhängig vom angegebenen Campaign code-Format: n=0-9 a=A-Z c=A-Z,		

Feldname	Typ	Null?	Beschreibung	Länge	Zusätzliche Attribute
Initiative	VARCHAR	NULL	<p>0-9 x=ein beliebiger Charakter</p> <p>Optionale Initiative, die dieser Kampagne zugeordnet ist.</p> <p>Gültige Werte: Beliebiger Wert aus der Tabelle UA_Initiativess Wenn Werte anschließend aus UA_Initiativess gelöscht werden, können hier Werte vorhanden sein, die nicht in dieser Tabelle enthalten sind.</p>	255	<p>Primärschlüssel? Nein</p> <p>Fremdschlüssel? Nein</p> <p>Erforderliche Felder? Nein</p> <p>Vom System generiert? Nein</p> <p>Vom System generierter Korrekturwert? Nein</p> <p>Vom Benutzer eingegeben? Ja</p> <p>Beim Erstellen gefüllt? Ja</p> <p>Beim Speichern gefüllt? Ja</p> <p>Beim Ausführen gefüllt? Nein</p> <p>Konfiguration? Nein</p>
Zielsetzung	VARCHAR	NULL	<p>Optionale Freiformbeschreibung der Kampagnenziele.</p>	1024	<p>Primärschlüssel? Nein</p>

Feldname	Typ	Null?	Beschreibung	Länge	Zusätzliche Attribute
			Gültige Werte: Alle Textzeichen abzüglich Standard-Sonderzeichen im Text sind nicht zulässig		Fremdschlüssel? Nein Erforderliche Felder? Nein Vom System generiert? Nein Vom System generierter Korrekturwert? Nein Vom Benutzer eingegeben? Ja Beim Erstellen gefüllt? Ja Beim Speichern gefüllt? Ja Beim Ausführen gefüllt? Nein Konfiguration? Nein
CreateDate	TIMESTAMP	NULL	Datum und Uhrzeit der Erstellung der Kampagne. Gültige Werte: Datum/ Uhrzeit validieren	23,3	Primärschlüssel? Nein Fremdschlüssel? Nein Erforderliche Felder? Ja

Feldname	Typ	Null?	Beschreibung	Länge	Zusätzliche Attribute
					Vom System generiert? Ja
					Vom System generierter Korrekturwert? Nein
					Vom Benutzer eingegeben? Nein
					Beim Erstellen gefüllt? Ja
					Beim Speichern gefüllt? Nein
					Beim Ausführen gefüllt? Nein
					Konfiguration? Ja
CreateBy	INTEGER	NULL	Unica Platform-Benutzer-ID des Benutzers, der die Kampagne erstellt hat.	10	Primärschlüssel? Nein
					Fremdschlüssel? Nein
			Gültige Werte: Gültige Unica Platform-Benutzer-ID		Erforderliche Felder? Ja
					Vom System generiert? Ja
					Vom System generierter

Feldname	Typ	Null?	Beschreibung	Länge	Zusätzliche Attribute
					Korrekturwert? Nein
					Vom Benutzer eingegeben? Nein
					Beim Erstellen gefüllt? Ja
					Beim Speichern gefüllt? Nein
					Beim Ausführen gefüllt? Nein
					Konfiguration? Nein
UpdateDate	TIMESTAMP	NULL	Serverdatum und -uhrzeit der letzten Aktualisierung des Objekts (bearbeitet und gespeichert).	23,3	Primärschlüssel? Nein
					Fremdschlüssel? Nein
					Erforderliche Felder? Ja
					Vom System generiert? Ja
					Vom System generierter Korrekturwert? Nein
			Gültige Werte: Datum/ Uhrzeit validieren		

Feldname	Typ	Null?	Beschreibung	Länge	Zusätzliche Attribute
UpdateBy	INTEGER	NULL	Unica Platform-Benutzer-ID des Benutzers, der das Objekt zuletzt aktualisiert hat; entspricht CreateBy für die anfängliche Objekterstellung.	10	<p>Vom Benutzer eingegeben? Nein</p> <p>Beim Erstellen gefüllt? Ja</p> <p>Beim Speichern gefüllt? Ja</p> <p>Beim Ausführen gefüllt? Nein</p> <p>Konfiguration? Ja</p> <p>Primärschlüssel? Nein</p> <p>Fremdschlüssel? Nein</p> <p>Erforderliche Felder? Ja</p> <p>Vom System generiert? Ja</p> <p>Vom System generierter Korrekturwert? Nein</p> <p>Vom Benutzer eingegeben? Nein</p>
			Gültige Werte: Gültige Unica Platform-Benutzer-ID		

Feldname	Typ	Null?	Beschreibung	Länge	Zusätzliche Attribute
StartDate	TIMESTAMP	NULL	Datum, an dem die Kampagne beginnt. In der Benutzerschnittstelle wird dies als "Aktivierungsdatum" der Kampagne bezeichnet. Der Standardwert ist "heute". Gültige Werte: Datum/ Uhrzeit validieren	23,3	Beim Erstellen gefüllt? Ja Beim Speichern gefüllt? Ja Beim Ausführen gefüllt? Nein Konfiguration? Nein Primärschlüssel? Nein Fremdschlüssel? Nein Erforderliche Felder? Ja Vom System generiert? Ja Vom System generierter Korrekturwert? Ja Vom Benutzer eingegeben? Ja Beim Erstellen gefüllt? Ja Beim Speichern gefüllt? Ja

Feldname	Typ	Null?	Beschreibung	Länge	Zusätzliche Attribute
EndDate	TIMESTAMP	NULL	Datum, an dem die Kampagne abläuft. In der Benutzerschnittstelle wird dies als "Ablaufdatum" der Kampagne bezeichnet. Der Standardwert ist "ein Monat ab Startdatum". Gültige Werte: Datum/ Uhrzeit validieren	23,3	Beim Ausführen gefüllt? Nein Konfiguration? Ja Primärschlüssel? Nein Fremdschlüssel? Nein Erforderliche Felder? Ja Vom System generiert? Ja Vom System generierter Korrekturwert? Ja Vom Benutzer eingegeben? Ja Beim Erstellen gefüllt? Ja Beim Speichern gefüllt? Ja Beim Ausführen gefüllt? Nein Konfiguration? Ja

Feldname	Typ	Null?	Beschreibung	Länge	Zusätzliche Attribute
LastRunDate	TIMESTAMP	NULL	Datum und Uhrzeit der letzten Ausführung der Kampagne (alle Ablaufdiagramme, Verzweigungen und Prozessausführungen von Ablaufdiagrammen innerhalb der Kampagne). Dieser Wert ist NULL, wenn niemals eine Ausführung erfolgt. Bei Testläufen wird dieser Wert NICHT aktualisiert. Gültige Werte: Datum/ Uhrzeit validieren	23,3	Primärschlüssel? Nein Fremdschlüssel? Nein Erforderliche Felder? Nein Vom System generiert? Ja Vom System generierter Korrekturwert? Nein Vom Benutzer eingegeben? Nein Beim Erstellen gefüllt? Nein Beim Speichern gefüllt? Nein Beim Ausführen gesichert? Ja Konfiguration? Ja
RunBy	INTEGER	NULL	Unica Platform-Benutzer-ID des Benutzers, der die Kampagne zuletzt ausgeführt hat.	10	Primärschlüssel? Nein Fremdschlüssel? Nein

Feldname	Typ	Null?	Beschreibung	Länge	Zusätzliche Attribute
			Dieser Wert wird bei jeder Aktualisierung von LastRunDate aktualisiert. Dieser Wert ist NULL, wenn niemals eine Ausführung erfolgt. Bei Testläufen wird dieser Wert NICHT aktualisiert.		Erforderliche Felder? Nein Vom System generiert? Ja Vom System generierter Korrekturwert? Nein Vom Benutzer eingegeben? Nein Beim Erstellen gefüllt? Nein Beim Speichern gefüllt? Nein Beim Ausführen gesichert? Ja Konfiguration? Nein
ProjectID	INTEGER	NULL	Unica Marketing Operations-Projekt-ID. Dieses Feld wird beim Erstellen einer Kampagne mit Unica Marketing Operations gefüllt. Der Standardwert ist "NULL". Wird die Zuordnung	10	Primärschlüssel? Nein Fremdschlüssel? Nein Erforderliche Felder? Nein Vom System generiert? Ja

Feldname	Typ	Null?	Beschreibung	Länge	Zusätzliche Attribute
			eines Projekts in Unica Marketing Operations zu dieser Kampagne entfernt, schreibt das System eine NULL in dieses Feld (abhängig vom Kampagnenserviceaufruf "UnlinkProjectNotification"). Gültige Werte: NULL, 0 oder gültige Projekt-ID aus HCL Marketing Operations.		Vom System generierter Korrekturwert? Nein Vom Benutzer eingegeben? Nein Beim Erstellen gefüllt? Ja Beim Speichern gefüllt? Ja Beim Ausführen gefüllt? Nein Konfiguration? Nein
PolicyID	INTEGER	NULL	Sicherheitsrichtlinien-ID für das Objekt, die bestimmt, welche Unica Platform-Benutzer auf dieses Objekt zugreifen dürfen. Die Sicherheitsrichtlinie für das Objekt wird automatisch auf die Sicherheitsrichtlinie des Ordners gesetzt, in dem sich das Objekt befindet, wenn das Objekt in einem Ordner	10	Primärschlüssel? Nein Fremdschlüssel? Nein Erforderliche Felder? Ja Vom System generiert? Ja Vom System generierter Korrekturwert? Ja

Feldname	Typ	Null?	Beschreibung	Länge	Zusätzliche Attribute
			<p>erstellt wurde (dies kann nicht vom Benutzer geändert werden). Der Benutzer kann die Sicherheitsrichtlinie des Objekts ändern, indem er das Objekt in einen anderen Ordner mit einer anderen Sicherheitsrichtlinie verschiebt (hierfür benötigt der Benutzer in den Sicherheitsrichtlinien der Quelle und des Ziels Berechtigungen zum Verschieben des betreffenden Objekts). Diese Einstellung kann nur dann direkt vom Benutzer festgelegt werden, wenn das Objekt im Stammordner der höchsten Ebene für den betreffenden Objekttyp erstellt wird (als Auswahlmöglichkeiten werden Sicherheitsrichtlinien</p>		<p>Vom Benutzer eingegeben? Ja</p> <p>Beim Erstellen gefüllt? Ja</p> <p>Beim Speichern gefüllt? Ja</p> <p>Beim Ausführen gefüllt? Nein</p> <p>Konfiguration? Nein</p>

Feldname	Typ	Null?	Beschreibung	Länge	Zusätzliche Attribute
			angezeigt, in denen der Benutzer über eine Rolle verfügt).		
			Gültige Werte: Jede gültige PolicyID aus der Tabelle usm_role der Unica Marketing Platform		
ACLID	INTEGER	NULL	Für zukünftige Verwendung reserviert.	10	Primärschlüssel? Nein Fremdschlüssel? Nein Erforderliche Felder? Nein Vom System generiert? Nein Vom System generierter Korrekturwert? Nein Vom Benutzer eingegeben? Nein Beim Erstellen gefüllt? Nein Beim Speichern gefüllt? Nein

Feldname	Typ	Null?	Beschreibung	Länge	Zusätzliche Attribute
CreatorFlag	INTEGER	NULL	Gibt die Anwendung an, mit der die benutzerdefinierte Kampagne erstellt wurde Gültige Werte: <ul style="list-style-type: none"> • NULL/0 = Kampagne. • 1 = Unica Plan (UMO). 	10	Beim Ausführen gefüllt? Nein Konfiguration? Nein Primärschlüssel? Nein Fremdschlüssel? Nein Erforderliche Felder? Nein Vom System generiert? Ja Vom System generierter Korrekturwert? Nein Vom Benutzer eingegeben? Nein Beim Erstellen gefüllt? Ja Beim Speichern gefüllt? Nein Beim Ausführen gefüllt? Nein Konfiguration? Nein

Tabelle 8. Übergeordnete Tabellen für "UA_Campaign"

Tabellenname	Beschreibung
UA_Folder	Diese Tabelle enthält die Basisdaten für alle internen Ordner zum Speichern von Objekten im System. Jedes Mal, wenn ein neuer Ordner zum Speichern eines Systemobjekts erstellt wird (z. B. Kampagne, Sitzung, Angebot, Segment, benutzerdefiniertes Makro, abgeleitetes Feld usw.), wird eine neue Zeile erstellt.

Tabelle 9. Untergeordnete Tabellen für "UA_Campaign"

Tabellenname	Beschreibung
UA_CampAttribute	In dieser Tabelle werden die Werte der benutzerdefinierten Kampagnenattribute für jede Kampagne gespeichert.
UA_CampToCellAttr	Diese Tabelle stellt eine Zuordnung von benutzerdefinierten Zellenattributen zu Campaign dar. Die AttributelDs in dieser Tabelle sind alle Zellenattribute. Diese Tabelle wird nur in Kampagnen gefüllt, die in HCL Plan wurden.
UA_CampToOffer	In dieser Tabelle werden Top-down-Beziehungen zwischen einer Kampagne und ihren zugehörigen Angeboten (werden vom Benutzer auf der Seite "Kampagnenübersicht" durch Klicken auf den Link "Angebote hinzuf./entf." festgelegt) gespeichert. Hierbei kann es sich um eine Viele-zu-viele-Zuordnung handeln. Bottom-up-Angebote (Angebote, die in einem Ablaufdiagramm der Kampagne verwendet werden) werden nicht in dieser Tabelle gespeichert.
UA_CampToSegment	In dieser Tabelle werden Top-down-Beziehungen zwischen einer Kampagne und ihren zugehörigen Segmenten (werden vom Benutzer auf der Seite "Kampagnenübersicht" durch Klicken auf den Link "Segmente hinzuf./entf." festgelegt) gespeichert. Hierbei kann es sich um eine Viele-zu-viele-Zuordnung handeln. Bottom-up-Segmente (strategische Segmente, die in einem Ablaufdiagramm der Kampagne

Tabellenname	Beschreibung
UA_Flowchart	<p>verwendet werden), werden nicht in dieser Tabelle gespeichert.</p> <p>In dieser Tabelle werden Informationen für alle Ablaufdiagramme gespeichert. Sie verfügt über eine Zeile für jedes Ablaufdiagramm im System und wird außerdem für die Berichterstellung zu den derzeit ausgeführten Ablaufdiagrammen (Status) im System verwendet.</p>
UA_TargetCells	<p>In dieser Tabelle werden Informationen zu Zielzellen gespeichert, die in allen Ablaufdiagrammen erstellt wurden. Zielzellen werden als Zellen definiert, die einem Ausgabeprozess (Mailliste, Rufliste, Empfehlen, eMessage, Momentaufnahme oder Optimieren) angehängt werden. Sie enthält Metadateninformationen (Name, Code), Quelleninformationen (Kampagnen-, Ablaufdiagramm- und Zellen-ID), Verfahrensdaten (Liste zugeordneter Angebote/ Angebotslisten und Informationen darüber, ob es sich um eine Kontrollzelle handelt) sowie Angaben zur Erstellung der Zelle (von oben nach unten im Arbeitsblatt für Zielzellen oder von unten nach oben in einem Ablaufdiagramm).</p>
UA_Treatment	<p>In dieser Tabelle werden alle Verfahren (Schnittpunkt von Angebotsversionen und Zielzellen zu einem bestimmten Zeitpunkt (Ausführungsinstanz) sowie zugehörige Daten gespeichert. Werden einer Zelle mehrere Angebote zugeordnet, verfügt die Verfahrenstabelle über mehrere Zeilen (ein Verfahren für jede in der Zelle angegebene Angebotsversion). Bei Verwendung der Angebotspersonalisierung wird für jede verwendete eindeutige Permutation von Angebotsattributen (Angebotsversion) ein Verfahren erstellt („HasDetailHistory=1“ und Kontaktinformationen werden in einer separaten Tabelle mit dem Namen</p>

Tabellenname	Beschreibung
UA_OptimizeProcess	„UA_DtlContactHistory“ gespeichert). Diese Daten werden während der Produktionsausführung eines Kontaktprozesses nur gefüllt, wenn die Protokollierung aktiviert ist. Ein Eintrag in dieser Tabelle steht, ähnlich wie in Kampagnenablaufdiagrammen, für ein einzelnes Optimize-Prozessfeld.

UA_AnnotationInfo

Diese Tabelle enthält Daten für Anmerkungen, die von Benutzern erstellt und bearbeitet werden. Jedes Mal, wenn eine neue Anmerkung erstellt oder bearbeitet und das Ablaufdiagramm gespeichert wird, wird eine Zeile in dieser Tabelle beschrieben. Pro Prozessfeld ist höchstens eine Anmerkung zulässig.

Tabelle 10. Felddesreibungen der Tabelle "UA_AnnotationInfo"

Feldname	Typ	Null?	Beschreibung	Länge	Zusätzliche Attribute
FlowchartID	BIGINT	NOT NULL	Stellt eine global eindeutige, systemgenerierte ID des Ablaufdiagramms dar, in dem die Anmerkung erstellt wird. "FlowchartID" bildet einen Teil des zusammengesetzten Primärschlüssels für diese Tabelle.	19	Primärschlüssel? Ja Fremdschlüssel? Nein Erforderliche Felder? Ja Vom System generiert? Ja Vom System generierter Korrekturwert? Nein
			Gültige Werte: Global eindeutige positive Ganzzahl innerhalb der Konfigurationsparameterwerte		

Feldname	Typ	Null?	Beschreibung	Länge	Zusätzliche Attribute
			internalIDLowerLimit und internalIDUpperLimit für generierte Werte (kann außerhalb dieses Bereichs für Kampagnen liegen, die mit sesutil von einem anderen System importiert wurden).		Vom Benutzer eingegeben? Nein Beim Erstellen gefüllt? Ja Beim Speichern gefüllt? Nein Beim Ausführen gefüllt? Nein Konfiguration? Nein
AnchorID	BIGINT	NOT NULL	Stellt eine im Bereich des Ablaufdiagramms eindeutige, systemgenerierte ID eines Ankers (Objekt innerhalb eines Ablaufdiagramms, zu dem die Anmerkung gehört) dar. "AnchorID" bildet einen Teil des zusammengesetzten Primärschlüssels für diese Tabelle. Nur Prozesse werden als Anker unterstützt.	19	Primärschlüssel? Ja Fremdschlüssel? Nein Erforderliche Felder? Ja Vom System generiert? Ja Vom System generierter Korrekturwert? Ja Vom Benutzer eingegeben? Nein Gültige Werte: Eindeutige positive

Feldname	Typ	Null?	Beschreibung	Länge	Zusätzliche Attribute
			Ganzzahl auf Ablaufdiagrammebene.		Beim Erstellen gefüllt? Ja Beim Speichern gefüllt? Nein Beim Ausführen gefüllt? Nein Konfiguration? Nein
AnchorType	INTEGER	NOT NULL	Stellt einen Typ von Anker (Objekt innerhalb eines Ablaufdiagramms, zu dem die Anmerkung gehört) dar. "AnchorType" bildet einen Teil des zusammengesetzten Primärschlüssels für diese Tabelle. Nur Prozesse werden als Anker unterstützt. Gültige Werte: 1	10	Primärschlüssel? Ja Fremdschlüssel? Nein Erforderliche Felder? Ja Vom System generiert? Ja Vom System generierter Korrekturwert? Nein Vom Benutzer eingegeben? Nein Beim Erstellen gefüllt? Ja Beim Speichern gefüllt? Nein

Feldname	Typ	Null?	Beschreibung	Länge	Zusätzliche Attribute
CreationDate	TIMESTAMP	NULL	Serverdatum und -uhrzeit der Erstellung des Objekts. Gültige Werte: Datum/ Uhrzeit validieren	23,3	Beim Ausführen gefüllt? Nein Konfiguration? Nein Primärschlüssel? Nein Fremdschlüssel? Nein Erforderliche Felder? Ja Vom System generiert? Ja Vom System generierter Korrekturwert? Nein Vom Benutzer eingegeben? Nein Beim Erstellen gefüllt? Ja Beim Speichern gefüllt? Nein Beim Ausführen gefüllt? Nein Konfiguration? Nein

Feldname	Typ	Null?	Beschreibung	Länge	Zusätzliche Attribute
CreatedBy	INTEGER	NULL	Plattformbenutzer-ID des Benutzers, der das Objekt erstellt hat. Gültige Werte: Gültige Plattform-Benutzer-ID	10	Primärschlüssel? Nein Fremdschlüssel? Nein Erforderliche Felder? Ja Vom System generiert? Ja Vom System generierter Korrekturwert? Nein Vom Benutzer eingegeben? Nein Beim Erstellen gefüllt? Ja Beim Speichern gefüllt? Nein Beim Ausführen gefüllt? Nein Konfiguration? Nein
LastUpdated	TIMESTAMP	NULL	Serverdatum und -uhrzeit der letzten Aktualisierung des Objekts (bearbeitet und gespeichert); identisch	23,3	Primärschlüssel? Nein Fremdschlüssel? Nein

Feldname	Typ	Null?	Beschreibung	Länge	Zusätzliche Attribute
			mit "CreationDate" beim erstmaligen Erstellen des Objekts. Gültige Werte: Datum/ Uhrzeit validieren		Erforderliche Felder? Ja Vom System generiert? Ja Vom System generierter Korrekturwert? Nein Vom Benutzer eingegeben? Nein Beim Erstellen gefüllt? Ja Beim Speichern gefüllt? Ja Beim Ausführen gefüllt? Nein Konfiguration? Ja
UpdateBy	INTEGER	NULL	Platform-Benutzer-ID für den Benutzer, der das Objekt zuletzt aktualisiert hat; entspricht CreateBy für die anfängliche Objekterstellung. Gültige Werte: Gültige Platform-Benutzer-ID	10	Primärschlüssel? Nein Fremdschlüssel? Nein Erforderliche Felder? Ja Vom System generiert? Ja

Feldname	Typ	Null?	Beschreibung	Länge	Zusätzliche Attribute
X	INTEGER	NULL	X-Koordinate der Anmerkungsposition im Ablaufdiagramm. Hinweis: Obwohl es gespeichert ist, wird es derzeit nicht verwendet.	10	Vom System generierter Korrekturwert? Nein Vom Benutzer eingegeben? Nein Beim Erstellen gefüllt? Ja Beim Speichern gefüllt? Ja Beim Ausführen gefüllt? Nein Konfiguration? Nein Primärschlüssel? Nein Fremdschlüssel? Nein Erforderliche Felder? Nein Vom System generiert? Ja Vom System generierter Korrekturwert? Ja

Feldname	Typ	Null?	Beschreibung	Länge	Zusätzliche Attribute
					Vom Benutzer eingegeben? Nein
					Beim Erstellen gefüllt? Ja
					Beim Speichern gefüllt? Ja
					Beim Ausführen gefüllt? Nein
					Konfiguration? Nein
J	INTEGER	NULL	Y-Koordinate der Anmerkungsposition im Ablaufdiagramm. Anmerkung: Obwohl es gespeichert ist, wird es derzeit nicht verwendet.	10	Primärschlüssel? Nein
					Fremdschlüssel? Nein
					Erforderliche Felder? Nein
					Vom System generiert? Ja
					Vom System generierter Korrekturwert? Ja
					Vom Benutzer eingegeben? Nein

Feldname	Typ	Null?	Beschreibung	Länge	Zusätzliche Attribute
IsVisible	INTEGER	NULL	Sichtbarkeitsflag für die 10 Anmerkung.	10	Beim Erstellen gefüllt? Ja Beim Speichern gefüllt? Ja Beim Ausführen gefüllt? Nein Konfiguration? Nein Primärschlüssel? Nein Fremdschlüssel? Nein Erforderliche Felder? Nein Vom System generiert? Ja Vom System generierter Korrekturwert? Ja Vom Benutzer eingegeben? Nein Beim Erstellen gefüllt? Ja Beim Speichern gefüllt? Ja
			Gültige Werte: 0 und 1		

Feldname	Typ	Null?	Beschreibung	Länge	Zusätzliche Attribute
Inhalt	VARCHAR	NULL	Vom Benutzer eingegebener Inhalt (Text) der Anmerkung Gültige Werte: Alle Textzeichen abzüglich Standard-Sonderzeichen im Text sind nicht zulässig.	1024	Beim Ausführen gefüllt? Nein Konfiguration? Nein Primärschlüssel? Nein Fremdschlüssel? Nein Erforderliche Felder? Nein Vom System generiert? Nein Vom System generierter Korrekturwert? Nein Vom Benutzer eingegeben? Ja Beim Erstellen gefüllt? Ja Beim Speichern gefüllt? Ja Beim Ausführen gefüllt? Nein Konfiguration? Nein

UA_CampAttribute

In dieser Tabelle werden die Werte der benutzerdefinierten Kampagnenattribute für jede Kampagne gespeichert.

Tabelle 11. Felddesreibungen der Tabelle "UA_CampAttribute"

Feldname	Typ	Null?	Beschreibung	Länge	Zusätzliche Attribute
CampaignID	BIGINT	NOT NULL	Die CampaignID der Kampagne, der dieser Attributwert zugeordnet ist.	19	Primärschlüssel? Ja Fremdschlüssel? Ja Gültige Werte: Gültige CampaignID in der Tabelle UA_Campaign Erforderliche Felder? Ja Vom System generiert? Ja Vom System generierter Korrekturwert? Nein Vom Benutzer eingegeben? Nein Beim Erstellen gefüllt? Ja Beim Speichern gefüllt? Nein Beim Ausführen gefüllt? Nein Konfiguration? Nein

Feldname	Typ	Null?	Beschreibung	Länge	Zusätzliche Attribute
AttributeID	BIGINT	NOT NULL	Die Attribut-ID des Kampagnenattributs, dessen Wert gespeichert wird Gültige Werte: Jede gültige AttributeID in der Tabelle UA_AttributeDef, wobei ObjectType = Campaign	19	Primärschlüssel? Ja Fremdschlüssel? Ja Erforderliche Felder? Ja Vom System generiert? Ja Vom System generierter Korrekturwert? Nein Vom Benutzer eingegeben? Nein Beim Erstellen gefüllt? Ja Beim Speichern gefüllt? Nein Beim Ausführen gefüllt? Nein Konfiguration? Nein
StringValue	VARCHAR	NULL	In jeder Zeile wird nur eines der drei Felder "StringValue", "NumberValue" oder "DatetimeValue" gefüllt.	1024	Primärschlüssel? Nein Fremdschlüssel? Nein

Feldname	Typ	Null?	Beschreibung	Länge	Zusätzliche Attribute
			Das gefüllte Feld basiert auf dem Feld "UA_AttributeDef". Feld "AttributeType" für dieses Feld "AttributID". Das Währungsfeld (Currency) wird mit einem NumberValue-Wert gefüllt.		Erforderliche Felder? Nein Vom System generiert? Nein Vom System generierter Korrekturwert? Nein Vom Benutzer eingegeben? Ja
			Gültige Werte: Für Freiformtext (UA_AttributeDef.EnumType = 0) oder modifizierbare Dropdown-Liste (UA_AttributeDef.EnumType = 2) sind alle Textzeichen abzüglich Standard-Sonderzeichen im Text nicht zulässig.		Beim Erstellen gefüllt? Ja Beim Speichern gefüllt? Ja Beim Ausführen gefüllt? Nein
			Für eine feste Dropdown-Liste (UA_AttributeDef.EnumType = 1) muss dieser Wert einem der in "UA_EnumAttrValues" für die Attribut-ID gespeicherten Werte entsprechen.		Konfiguration? Nein
NumberValue	DOUBLE	NULL	Gültige Werte: Gültiger numerischer Wert	53	Primärschlüssel? Nein

Feldname	Typ	Null?	Beschreibung	Länge	Zusätzliche Attribute
					Fremdschlüssel? Nein
					Erforderliche Felder? Nein
					Vom System generiert? Nein
					Vom System generierter Korrekturwert? Nein
					Vom Benutzer eingegeben? Ja
					Beim Erstellen gefüllt? Ja
					Beim Speichern gefüllt? Ja
					Beim Ausführen gefüllt? Nein
					Konfiguration? Nein
DatetimeValue	TIMESTAMP	NULL	Gültige Werte: Datum/ Uhrzeit validieren	23,3	Primärschlüssel? Nein
					Fremdschlüssel? Nein
					Erforderliche Felder? Nein

Feldname	Typ	Null?	Beschreibung	Länge	Zusätzliche Attribute
					Vom System generiert? Nein
					Vom System generierter Korrekturwert? Nein
					Vom Benutzer eingegeben? Ja
					Beim Erstellen gefüllt? Ja
					Beim Speichern gefüllt? Ja
					Beim Ausführen gefüllt? Nein
					Konfiguration? Ja

Tabelle 12. Übergeordnete Tabellen für "UA_CampAttribute"

Tabellenname	Beschreibung
UA_Campaign	Diese Tabelle enthält vom Benutzer bereitgestellte Kampagnenmetadaten sowie grundlegende Ausführungsinformationen. Jedes Mal, wenn eine neue Kampagne erstellt und gespeichert wird, wird eine Zeile in dieser Tabelle beschrieben. Zugehörige Tabellen (UA_CampToSegment, UA_CampToOffer und UA_Flowchart) werden erst aktualisiert, nachdem diese Beziehungen/Links oder Objekte erstellt wurden. Das heißt, ein UA_Flowchart-Datensatz wird nur erstellt, wenn der Kampagne ein neues Ablaufdiagramm hinzugefügt wird.

Tabellenname	Beschreibung
UA_AttributeDef	<p>Das Feld „UA_CampaignExtAttr“ wird gleichzeitig mit Werten benutzerdefinierter Kampagnenattribute gefüllt.</p> <p>Die Tabelle "UA_AttributeDef" enthält die Definitionen für sowohl Systemattribute als auch benutzerdefinierte Attribute für Angebote und Zellen (benutzerdefinierte Kampagnenattribute werden in der Tabelle "UA_CampAttribute" gespeichert). Systemdefinierte Attribute verfügen über das Feld "SystemDefined=1". Angebote (OfferTemplates, Offers, OfferHistory) und Zellen verwenden diese Attributdefinitionen. In diese Tabelle wird geschrieben, wenn ein Benutzer auf der Seite „Definitionen benutzerdefinierter Attribute“ auf die Schaltfläche „Speichern“ klickt. Jedes Attribut erstellt in dieser Tabelle eine Zeile, die mit einer eindeutigen AttributID angegeben wird. Nachdem ein Attribut erstmalig erstellt wurde, können einige Felder, wie „AttributeTyp“ und „Ressourcenlader“, nicht mehr geändert werden (weitere Informationen finden Sie in den einzelnen Feldern).</p>

UA_CampToCellAttr

Diese Tabelle stellt eine Zuordnung von benutzerdefinierten Zellenattributen zu Campaign dar. Die AttributIDs in dieser Tabelle sind alle Zellenattribute. Diese Tabelle wird nur in Kampagnen gefüllt, die in HCL Plan wurden.

Tabelle 13. Feldbeschreibungen der Tabelle "UA_CampToCellAttr"

Feldname	Typ	Null?	Beschreibung	Länge	Zusätzliche Attribute
CampaignID	BIGINT	NOT NULL	CampaignID für die Kampagne, die der Attribut-ID zugeordnet ist.	19	Primärschlüssel? Ja Fremdschlüssel? Ja

Feldname	Typ	Null?	Beschreibung	Länge	Zusätzliche Attribute
			Gültige Werte: Jede gültige CampaignID in der UA_Campaign-Tabelle mit CreatorFlag = 1		Erforderliche Felder? Ja Vom System generiert? Ja Vom System generierter Korrekturwert? Nein Vom Benutzer eingegeben? Nein Beim Erstellen gefüllt? Ja Beim Speichern gefüllt? Nein Beim Ausführen gefüllt? Nein Konfiguration? Nein
AttributeID	BIGINT	NOT NULL	Attribut-ID für das Zellenattribut, das der CampaignID zugeordnet ist. (Diese Beziehungen werden durch die im HCL-Plan erstellte Kampagnenprojektvorlage definiert.)	19	Primärschlüssel? Ja Fremdschlüssel? Ja Erforderliche Felder? Ja Vom System generiert? Ja

Feldname	Typ	Null?	Beschreibung	Länge	Zusätzliche Attribute
			Gültige Werte: Jede gültige AttributeID in der Tabelle UA_AttributeDef, wobei ObjectType = cell		Vom System generierter Korrekturwert? Nein Vom Benutzer eingegeben? Nein Beim Erstellen gefüllt? Ja Beim Speichern gefüllt? Nein Beim Ausführen gefüllt? Nein Konfiguration? Nein

Tabelle 14. Übergeordnete Tabellen für "UA_CampToCellAttr"

Tabellenname	Beschreibung
UA_Campaign	<p>Diese Tabelle enthält vom Benutzer bereitgestellte Kampagnenmetadaten sowie grundlegende Ausführungsinformationen. Jedes Mal, wenn eine neue Kampagne erstellt und gespeichert wird, wird eine Zeile in dieser Tabelle beschrieben. Zugehörige Tabellen (UA_CampToSegment, UA_CampToOffer und UA_Flowchart) werden erst aktualisiert, nachdem diese Beziehungen/Links oder Objekte erstellt wurden. Das heißt, ein UA_Flowchart-Datensatz wird nur erstellt, wenn der Kampagne ein neues Ablaufdiagramm hinzugefügt wird. Das Feld „UA_CampaignExtAttr“ wird gleichzeitig mit Werten benutzerdefinierter Kampagnenattribute gefüllt.</p>

Tabellenname	Beschreibung
UA_AttributeDef	<p>Die Tabelle "UA_AttributeDef" enthält die Definitionen für sowohl Systemattribute als auch benutzerdefinierte Attribute für Angebote und Zellen (benutzerdefinierte Kampagnenattribute werden in der Tabelle "UA_CampAttribute" gespeichert). Systemdefinierte Attribute verfügen über das Feld "SystemDefined=1". Angebote (OfferTemplates, Offers, OfferHistory) und Zellen verwenden diese Attributdefinitionen. In diese Tabelle wird geschrieben, wenn ein Benutzer auf der Seite „Definitionen benutzerdefinierter Attribute“ auf die Schaltfläche „Speichern“ klickt. Jedes Attribut erstellt in dieser Tabelle eine Zeile, die mit einer eindeutigen AttributeID angegeben wird. Nachdem ein Attribut erstmalig erstellt wurde, können einige Felder, wie „AttributeTyp“ und „Ressourcenlader“, nicht mehr geändert werden (weitere Informationen finden Sie in den einzelnen Feldern).</p>

UA_CampToOffer

In dieser Tabelle werden Top-down-Beziehungen zwischen einer Kampagne und ihren zugehörigen Angeboten (werden vom Benutzer auf der Seite "Kampagnenübersicht" durch Klicken auf den Link "Angebote hinzuf./entf." festgelegt) gespeichert. Hierbei kann es sich um eine Viele-zu-viele-Zuordnung handeln. Bottom-up-Angebote (Angebote, die in einem Ablaufdiagramm der Kampagne verwendet werden) werden nicht in dieser Tabelle gespeichert.

Tabelle 15. Feldbeschreibungen der Tabelle "UA_CampToOffer"

Feldname	Typ	Null?	Beschreibung	Länge	Zusätzliche Attribute
OfferID	BIGINT	NOT NULL	Angebots-ID für das Angebot, das der CampaignID zugeordnet	19	Primärschlüssel? Ja

Feldname	Typ	Null?	Beschreibung	Länge	Zusätzliche Attribute
			ist. Der Benutzer wählt Angebote oder Angebotslisten aus der Baumhierarchie für Angebote aus. IBM Campaign löst Angebotslisten oder Angebotsnamen in Angebots-IDs auf und speichert diese automatisch. Inaktive Benutzer können nicht ausgewählt werden. Wird jedoch ein Angebot nach dem Zuordnen zu einer Kampagne nachträglich zurückgezogen, erhält es den Zusatz "(zurückgezogen)".		Fremdschlüssel? Ja Erforderliche Felder? Ja Vom System generiert? Ja Vom System generierter Korrekturwert? Nein Vom Benutzer eingegeben? Ja Beim Erstellen gefüllt? Ja Beim Speichern gefüllt? Ja Beim Ausführen gefüllt? Nein Konfiguration? Nein
CampaignID	BIGINT	NOT NULL	Kampagnen-ID für die Kampagne, die der Angebots-ID zugeordnet ist. Dies ist immer die ID der aktuellen Kampagne (in deren Kampagnenübersicht	19	Primärschlüssel? Ja Fremdschlüssel? Ja Erforderliche Felder? Ja

Feldname	Typ	Null?	Beschreibung	Länge	Zusätzliche Attribute
			sich der Link "Angebote hinzuf./entf." befindet).		Vom System generiert? Ja
			Gültige Werte: Gültige CampaignID aus der Tabelle UA_Campaign		Vom System generierter Korrekturwert? Nein
					Vom Benutzer eingegeben? Nein
					Beim Erstellen gefüllt? Ja
					Beim Speichern gefüllt? Ja
					Beim Ausführen gefüllt? Nein
					Konfiguration? Nein

Tabelle 16. Übergeordnete Tabellen für "UA_CampToOffer"

Tabellenname	Beschreibung
UA_Offer	In dieser Tabelle werden Basisinformationen zu Angeboten gespeichert. Alle Angebotsattribute werden nun in der Tabelle „UA_OfferAttribute“ gespeichert. Jedes Angebot wird der Angebotsvorlage zugeordnet, mit der das Angebot erstellt wurde. Während der Angebotserstellung kann der Benutzer die Werte der statischen Attribute sowie die Standardwerte der parametrisierten Attribute ändern. Tatsächliche Werte der parametrisierten Attribute werden

Tabellenname	Beschreibung
UA_Campaign	<p>zur Designzeit oder Ausführungszeit des Ablaufdiagramms zugeordnet.</p> <p>Diese Tabelle enthält vom Benutzer bereitgestellte Kampagnenmetadaten sowie grundlegende Ausführungsinformationen. Jedes Mal, wenn eine neue Kampagne erstellt und gespeichert wird, wird eine Zeile in dieser Tabelle beschrieben. Zugehörige Tabellen (UA_CampToSegment, UA_CampToOffer und UA_Flowchart) werden erst aktualisiert, nachdem diese Beziehungen/Links oder Objekte erstellt wurden. Das heißt, ein UA_Flowchart-Datensatz wird nur erstellt, wenn der Kampagne ein neues Ablaufdiagramm hinzugefügt wird. Das Feld „UA_CampaignExtAttr“ wird gleichzeitig mit Werten benutzerdefinierter Kampagnenattribute gefüllt.</p>

UA_CampToSegment

In dieser Tabelle werden Top-down-Beziehungen zwischen einer Kampagne und ihren zugehörigen Segmenten (werden vom Benutzer auf der Seite "Kampagnenübersicht" durch Klicken auf den Link "Segmente hinzuf./entf." festgelegt) gespeichert. Hierbei kann es sich um eine Viele-zu-viele-Zuordnung handeln. Bottom-up-Segmente (strategische Segmente, die in einem Ablaufdiagramm der Kampagne verwendet werden), werden nicht in dieser Tabelle gespeichert.

Tabelle 17. Feldbeschreibungen der Tabelle "UA_CampToSegment"

Feldname	Typ	Null?	Beschreibung	Länge	Zusätzliche Attribute
CampaignID	BIGINT	NOT NULL	CampaignID für die Kampagne, die der Segment-ID zugeordnet ist. Dies ist immer die ID der aktuellen	19	Primärschlüssel? Ja Fremdschlüssel? Ja

Feldname	Typ	Null?	Beschreibung	Länge	Zusätzliche Attribute
			Kampagne (in deren Kampagnenübersicht sich der Link "Segmente hinzuf./entf." befindet). Gültige Werte: Gültige CampaignID aus der Tabelle UA_Campaign		Erforderliche Felder? Ja Vom System generiert? Ja Vom System generierter Korrekturwert? Nein Vom Benutzer eingegeben? Nein Beim Erstellen gefüllt? Ja Beim Speichern gefüllt? Ja Beim Ausführen gefüllt? Nein Konfiguration? Nein
SegmentID	BIGINT	NOT NULL	Segment-ID für das strategische Segment, das der CampaignID zugeordnet ist. Der Benutzer wählt Segmente aus der Baumhierarchie für Segmente aus. AC speichert die	19	Primärschlüssel? Ja Fremdschlüssel? Nein Erforderliche Felder? Ja Vom System generiert? Ja

Feldname	Typ	Null?	Beschreibung	Länge	Zusätzliche Attribute
			SegmentIDs für diese automatisch. ** Inaktive Segmente (ActiveFlag = 0) können nicht ausgewählt werden. Ein inaktives Segment wird nicht mehr in der Kampagnenübersicht der Kampagne angezeigt, der dieses Segment zugeordnet war.		Vom System generierter Korrekturwert? Nein Vom Benutzer eingegeben? Ja Beim Erstellen gefüllt? Ja Beim Speichern gefüllt? Ja Beim Ausführen gefüllt? Nein Konfiguration? Nein
			Gültige Werte: Alle gültigen SegmentID-Werte aus der Tabelle UA_Segment.		

Tabelle 18. Übergeordnete Tabellen für "UA_CampToSegment"

Tabellenname	Beschreibung
UA_Campaign	<p>Diese Tabelle enthält vom Benutzer bereitgestellte Kampagnenmetadaten sowie grundlegende Ausführungsinformationen. Jedes Mal, wenn eine neue Kampagne erstellt und gespeichert wird, wird eine Zeile in dieser Tabelle beschrieben. Zugehörige Tabellen (UA_CampToSegment, UA_CampToOffer und UA_Flowchart) werden erst aktualisiert, nachdem diese Beziehungen/Links oder Objekte erstellt wurden. Das heißt, ein UA_Flowchart-Datensatz wird nur erstellt, wenn der Kampagne ein neues Ablaufdiagramm hinzugefügt wird. Das Feld „UA_CampaignExtAttr“ wird gleichzeitig mit Werten benutzerdefinierter Kampagnenattribute gefüllt.</p>

UA_CCRunLog

In dieser Tabelle wird protokolliert, wann ein Ablaufdiagramm im Produktionsmodus ausgeführt wird (ausgenommen sind Testläufe). Dabei wird ein Ausführungsverlauf für Ablaufdiagramme angelegt. Bei jeder neuen Ablaufdiagrammausführung wird eine eindeutige Ausführungs-ID generiert (ausgenommen sind Ausführungsverzweigungen/-prozesse). Erfasst werden Datum und Uhrzeit des Ausführungsbeginns und -endes sowie Informationen zum Benutzer, der das Ablaufdiagramm ausgeführt hat.

Tabelle 19. Feldbeschreibungen der Tabelle "UA_CCRunLog"

Feldname	Typ	Null?	Beschreibung	Länge	Zusätzliche Attribute
RunID	BIGINT	NOT NULL	Global eindeutige ID, die jedes Mal generiert wird, wenn ein Ablaufdiagramm (erstellt von "IDsbyType") für Ablaufdiagramme zur Stapelverarbeitung ausgeführt wird. Wird beim Speichern von Änderungen an interaktiven Ablaufdiagrammen erhöht.	19	Primärschlüssel? Ja Fremdschlüssel? Nein Erforderliche Felder? Ja Vom System generiert? Ja Vom System generierter Korrekturwert? Nein Vom Benutzer eingegeben? Nein Beim Erstellen gefüllt? Nein Beim Speichern gefüllt? Nein
			Gültige Werte: Global eindeutige positive Ganzzahl innerhalb der Konfigurationsparameterwerte internalIDLowerLimit und internalIDUpperLimit		

Feldname	Typ	Null?	Beschreibung	Länge	Zusätzliche Attribute
			für generierte Werte (kann außerhalb dieses Bereichs für Kampagnen liegen, die mit sesutil von einem anderen System importiert wurden).		Beim Ausführen gesichert? Ja Konfiguration? Nein
FlowchartID	BIGINT	NOT NULL	Die ID des Ablaufdiagramms, das ausgeführt wird oder wurde. Gültige Werte: Ein gültiger Wert aus der Tabelle UA_Flowchart.	19	Primärschlüssel? Nein Fremdschlüssel? Nein Erforderliche Felder? Ja Vom System generiert? Ja Vom System generierter Korrekturwert? Nein Vom Benutzer eingegeben? Nein Beim Erstellen gefüllt? Nein Beim Speichern gefüllt? Nein Beim Ausführen gesichert? Ja

Feldname	Typ	Null?	Beschreibung	Länge	Zusätzliche Attribute
RemoteUserName	VARCHAR	NULL	<p>Gültige Werte: Jeder gültige Benutzername von Unica Platform **Wenn der Benutzername später in Platform geändert wird, ist dieser Wert möglicherweise nicht in Unica Platform vorhanden oder verweist auf einen falschen Benutzer.</p>	32	<p>Konfiguration? Nein</p> <p>Primärschlüssel? Nein</p> <p>Fremdschlüssel? Nein</p> <p>Erforderliche Felder? Nein</p> <p>Vom System generiert? Ja</p> <p>Vom System generierter Korrekturwert? Nein</p> <p>Vom Benutzer eingegeben? Nein</p> <p>Beim Erstellen gefüllt? Nein</p> <p>Beim Speichern gefüllt? Nein</p> <p>Beim Ausführen gesichert? Ja</p> <p>Konfiguration? Nein</p>
LocalUserName	VARCHAR	NULL	Benutzername des OS-Benutzers (konfigurierter statischer	32	<p>Primärschlüssel? Nein</p>

Feldname	Typ	Null?	Beschreibung	Länge	Zusätzliche Attribute
			Benutzer), der das Ablaufdiagramm ausgeführt hat		Fremdschlüssel? Nein Erforderliche Felder? Ja Vom System generiert? Ja Vom System generierter Korrekturwert? Nein Vom Benutzer eingegeben? Nein Beim Erstellen gefüllt? Nein Beim Speichern gefüllt? Nein Beim Ausführen gesichert? Ja Konfiguration? Nein
RunStartTime	TIMESTAMP	NULL	Systemdatum, an dem die Ablaufdiagrammausführung gestartet wurde. Gültige Werte: Datum/ Uhrzeit validieren	23,3	Primärschlüssel? Nein Fremdschlüssel? Nein Erforderliche Felder? Ja

Feldname	Typ	Null?	Beschreibung	Länge	Zusätzliche Attribute
					Vom System generiert? Ja Vom System generierter Korrekturwert? Nein Vom Benutzer eingegeben? Nein Beim Erstellen gefüllt? Nein Beim Speichern gefüllt? Nein Beim Ausführen gesichert? Ja Konfiguration? Ja
RunEndTime	TIMESTAMP	NULL	Systemdatum, an dem die Ablaufdiagrammausführung gestoppt wurde. Gültige Werte: Datum/ Uhrzeit validieren	23,3	Primärschlüssel? Nein Fremdschlüssel? Nein Erforderliche Felder? Ja Vom System generiert? Ja Vom System generierter

Feldname	Typ	Null?	Beschreibung	Länge	Zusätzliche Attribute
					Korrekturwert? Nein
					Vom Benutzer eingegeben? Nein
					Beim Erstellen gefüllt? Nein
					Beim Speichern gefüllt? Nein
					Beim Ausführen gesichert? Ja
					Konfiguration? Ja
RunStatus	VARCHAR	NULL	Status der Ablaufdiagrammausführung. "Ausführung erfolgreich" bedeutet, dass die Ausführung des Ablaufdiagramms ohne Fehler abgeschlossen wurde. "Ausführung fehlgeschlagen" bedeutet, dass die Ausführung des Ablaufdiagramms mit einem oder mehreren Fehlern abgeschlossen wurde. "Wird ausgeführt" gibt an, dass das	64	Primärschlüssel? Nein Fremdschlüssel? Nein Erforderliche Felder? Ja Vom System generiert? Ja Vom System generierter Korrekturwert? Nein

Feldname	Typ	Null?	Beschreibung	Länge	Zusätzliche Attribute
			Ablaufdiagramm aktuell ausgeführt wird, und "Inaktiv" bedeutet, dass das Ablaufdiagramm noch nie ausgeführt wurde. Gültige Werte: "Ausführung erfolgreich", "Ausführung fehlgeschlagen", "Wird ausgeführt", "Inaktiv"		Vom Benutzer eingegeben? Nein Beim Erstellen gefüllt? Nein Beim Speichern gefüllt? Nein Beim Ausführen gesichert? Ja Konfiguration? Nein
RunBy	BIGINT	NULL	Unica Platform-Benutzer-ID für den Benutzer, der das Ablaufdiagramm ausgeführt hat. Gültige Werte: Gültige Benutzer-ID in Platform **Der Wert ist möglicherweise ungültig, wenn der Plattformbenutzer anschließend gelöscht wird.	19	Primärschlüssel? Nein Fremdschlüssel? Nein Erforderliche Felder? Ja Vom System generiert? Ja Vom System generierter Korrekturwert? Nein Vom Benutzer eingegeben? Nein

Feldname	Typ	Null?	Beschreibung	Länge	Zusätzliche Attribute
RunType	INTEGER	NOT NULL	Fremdschlüssel-ID für einen Campaign-Sitzungsausführungstyp Gültige Werte: Ein gültiger Wert aus der Tabelle UA_SesnRunType.	10	Beim Erstellen gefüllt? Nein Beim Speichern gefüllt? Nein Beim Ausführen gesichert? Ja Konfiguration? Nein Primärschlüssel? Nein Fremdschlüssel? Ja Erforderliche Felder? Ja Vom System generiert? Ja Vom System generierter Korrekturwert? Nein Vom Benutzer eingegeben? Nein Beim Erstellen gefüllt? Ja Beim Speichern gefüllt? Nein

Feldname	Typ	Null?	Beschreibung	Länge	Zusätzliche Attribute
					Beim Ausführen gefüllt? Nein
					Konfiguration? Nein

Tabelle 20. Übergeordnete Tabellen für "UA_CCRunLog"

Tabellenname	Beschreibung
UA_SesnRunType	Aufzählung der Campaign-Sitzungsausführungstypen

Tabelle 21. Untergeordnete Tabellen für "UA_CCRunLog"

Tabellenname	Beschreibung
UA_Treatment	In dieser Tabelle werden alle Verfahren (Schnittpunkt von Angebotsversionen und Zielzellen zu einem bestimmten Zeitpunkt (Ausführungsinstanz) sowie zugehörige Daten gespeichert. Werden einer Zelle mehrere Angebote zugeordnet, verfügt die Verfahrenstabelle über mehrere Zeilen (ein Verfahren für jede in der Zelle angegebene Angebotsversion). Bei Verwendung der Angebotspersonalisierung wird für jede verwendete eindeutige Permutation von Angebotsattributen (Angebotsversion) ein Verfahren erstellt („HasDetailHistory=1“ und Kontaktinformationen werden in einer separaten Tabelle mit dem Namen „UA_DtlContactHistory“ gespeichert). Diese Daten werden während der Produktionsausführung eines Kontaktprozesses nur gefüllt, wenn die Protokollierung aktiviert ist.

UA_RunResult

UA_CellAttribute

In dieser Tabelle werden die benutzerdefinierten Zellenattributwerte für eine bestimmte Zelle gespeichert. Diese Werte werden vom Benutzer im Arbeitsblatt für Zielzellen eingegeben. Nur eines der Felder (StringValue, NumberValue, DatetimeValue) wird für eine angegebene Zeile gefüllt, abhängig vom Datentyp des benutzerdefinierten Attributs (wie in „UA_AttributeDef“ festgelegt). Attribute werden im Arbeitsblatt für Zielzellen sortiert nach AttributeID angezeigt.

Tabelle 22. Felddesreibungen der Tabelle "UA_CellAttribute"

Feldname	Typ	Null?	Beschreibung	Länge	Zusätzliche Attribute
AttributeID	BIGINT	NOT NULL	Die Attribut-ID für das benutzerdefinierte Zellenattribut, für das ein Wert in eine bestimmte Zelle (angegeben von "CellID") eingegeben wird. "UA_AttributeDef.ObjectType" muss bei allen Attribut-IDs in dieser Tabelle den Wert "11" (TargetCell) haben. Gültige Werte: Gültige Attribut-ID in UA_AttributeDef	19	Primärschlüssel? Ja Fremdschlüssel? Ja Erforderliche Felder? Ja Vom System generiert? Ja Vom System generierter Korrekturwert? Nein Vom Benutzer eingegeben? Nein Beim Erstellen gefüllt? Ja Beim Speichern gefüllt? Ja

Feldname	Typ	Null?	Beschreibung	Länge	Zusätzliche Attribute
CellID	BIGINT	NOT NULL	Die Zellen-ID, für die die Attribut-ID gespeichert wird. Gültige Werte: Gültiger Wert für CellID in UA_TargetCells	19	Beim Ausführen gefüllt? Nein Konfiguration? Nein Primärschlüssel? Ja Fremdschlüssel? Ja Erforderliche Felder? Ja Vom System generiert? Ja Vom System generierter Korrekturwert? Nein Vom Benutzer eingegeben? Nein Beim Erstellen gefüllt? Ja Beim Speichern gefüllt? Ja Beim Ausführen gefüllt? Nein Konfiguration? Nein

Feldname	Typ	Null?	Beschreibung	Länge	Zusätzliche Attribute
StringValue	VARCHAR	NULL	In jeder Zeile wird nur eines der drei Felder "StringValue", "NumberValue" oder "DatetimeValue" gefüllt. Das gefüllte Feld basiert auf dem Feld "UA_AttributeDef". Feld "AttributeType" für dieses Feld "AttributeID". Das Währungsfeld (Currency) wird mit einem NumberValue-Wert gefüllt. Gültige Werte: Für Freiformtext (UA_AttributeDef.EnumType = 0) oder modifizierbare Dropdown-Liste (UA_AttributeDef.EnumType = 2) sind alle Textzeichen abzüglich Standard-Sonderzeichen im Text nicht zulässig. Für eine feste Dropdown-Liste (UA_AttributeDef.EnumType = 1) muss dieser Wert einem der in "UA_EnumAttrValues"	1024	Primärschlüssel? Nein Fremdschlüssel? Nein Erforderliche Felder? Nein Vom System generiert? Nein Vom System generierter Korrekturwert? Nein Vom Benutzer eingegeben? Ja Beim Erstellen gefüllt? Ja Beim Speichern gefüllt? Ja Beim Ausführen gefüllt? Nein Konfiguration? Nein

Feldname	Typ	Null?	Beschreibung	Länge	Zusätzliche Attribute
NumberValue	DOUBLE	NULL	<p>für die Attribut-ID gespeicherten Werte entsprechen.</p> <p>In jeder Zeile wird nur eines der drei Felder "StringValue", "NumberValue" oder "DatetimeValue" gefüllt. Das gefüllte Feld basiert auf dem Feld "UA_AttributeDef". Feld "AttributeType" für dieses Feld "AttributID". Das Währungsfeld (Currency) wird mit einem NumberValue-Wert gefüllt.</p> <p>Gültige Werte: Gültiger numerischer Wert</p>	53	<p>Primärschlüssel? Nein</p> <p>Fremdschlüssel? Nein</p> <p>Erforderliche Felder? Nein</p> <p>Vom System generiert? Nein</p> <p>Vom System generierter Korrekturwert? Nein</p> <p>Vom Benutzer eingegeben? Ja</p> <p>Beim Erstellen gefüllt? Ja</p> <p>Beim Speichern gefüllt? Ja</p> <p>Beim Ausführen gefüllt? Nein</p> <p>Konfiguration? Nein</p>
DatetimeValue	TIMESTAMP	NULL	<p>In jeder Zeile wird nur eines der drei Felder "StringValue",</p>	23,3	<p>Primärschlüssel? Nein</p>

Feldname	Typ	Null?	Beschreibung	Länge	Zusätzliche Attribute
			"NumberValue" oder "DatetimeValue" gefüllt.		Fremdschlüssel? Nein
			Das gefüllte Feld basiert auf dem Feld "UA_AttributeDef". Feld "AttributeType" für dieses Feld "AttributID".		Erforderliche Felder? Nein Vom System generiert? Nein
			Das Währungsfeld (Currency) wird mit einem NumberValue-Wert gefüllt.		Vom System generierter Korrekturwert? Nein
			Gültige Werte: Datum/ Uhrzeit validieren		Vom Benutzer eingegeben? Ja
					Beim Erstellen gefüllt? Ja
					Beim Speichern gefüllt? Ja
					Beim Ausführen gefüllt? Nein
					Konfiguration? Ja

Tabelle 23. Übergeordnete Tabellen für "UA_CellAttribute"

Tabellenname	Beschreibung
UA_TargetCells	In dieser Tabelle werden Informationen zu Zielzellen gespeichert, die in allen Ablaufdiagrammen erstellt wurden. Zielzellen werden als Zellen definiert, die einem Ausgabeprozess (Mailliste, Rufliste, Empfehlen, Deliver, Momentaufnahme oder Optimieren) angehängt werden. Sie enthält Metadateninformationen (Name, Code),

Tabellenname	Beschreibung
UA_AttributeDef	<p>Quelleninformationen (Kampagnen-, Ablaufdiagramm- und Zellen-ID), Verfahrensdaten (Liste zugeordneter Angebote/ Angebotslisten und Informationen darüber, ob es sich um eine Kontrollzelle handelt) sowie Angaben zur Erstellung der Zelle (von oben nach unten im Arbeitsblatt für Zielzellen oder von unten nach oben in einem Ablaufdiagramm).</p> <p>Die Tabelle "UA_AttributeDef" enthält die Definitionen für sowohl Systemattribute als auch benutzerdefinierte Attribute für Angebote und Zellen (benutzerdefinierte Kampagnenattribute werden in der Tabelle "UA_CampAttribute" gespeichert). Systemdefinierte Attribute verfügen über das Feld "SystemDefined=1". Angebote (OfferTemplates, Offers, OfferHistory) und Zellen verwenden diese Attributdefinitionen. In diese Tabelle wird geschrieben, wenn ein Benutzer auf der Seite „Definitionen benutzerdefinierter Attribute“ auf die Schaltfläche „Speichern“ klickt. Jedes Attribut erstellt in dieser Tabelle eine Zeile, die mit einer eindeutigen AttributeID angegeben wird. Nachdem ein Attribut erstmalig erstellt wurde, können einige Felder, wie „AttributeTyp“ und „Ressourcenlader“, nicht mehr geändert werden (weitere Informationen finden Sie in den einzelnen Feldern).</p>

UA_ContactHistory

Von Benutzern erstellte Tabelle, in der die erforderlichen Kontaktfelder (AudienceID, CellID, PackageID, ContactDateTime, ContactStatusID usw.) sowie benutzerdefinierte zusätzlich verfolgte Felder gespeichert werden. Es gibt eine separate Tabelle für jede Zielgruppenebene. Zeilen in dieser Tabelle werden beschrieben, wenn für die Tabelle „CSP-Protokollierung“ die Option „In Kontaktverlaufstabellen protokollieren“ aktiviert ist. Diese Tabelle erfasst Zellenzugehörigkeitsinformationen und gibt Zellen an, die im gleichen

Kontaktprozess nach "packagelD" behandelt werden (alle Kontakte mit der gleichen Zielgruppenentität im gleichen Kontaktprozess sind Teil des gleichen „Pakets“, welches eine Unterbrechung darstellt). Sowohl die Zielzellen als auch die Ausschlusskontrollgruppen werden in den Kontaktverlauf geschrieben. Bestehende Einträge in dieser Tabelle (ContactStatus, UpdateDateTime sowie benutzerdefinierte Felder) können mit dem Prozess „Verfolgen“ aktualisiert werden. Mit dem Prozess „Verfolgen“ können allerdings keine neuen Zeilen in dieser Tabelle erstellt werden. Diese Tabelle ist zum Verfolgen von Kontakten erforderlich. Sie wird auch in Unica Optimization (ACO) zum Optimieren von Kontakten verwendet. Diese grundlegende Kontaktverlaufstabelle wird gleichzeitig mit den Tabellen „UA_Treatment“, „UA_OfferHistory“ und „UA_OfferHistAttrib“ (die alle gemeinsam den „Kontaktverlauf“ bilden) gefüllt. Keine dieser Tabellen wird beschrieben, wenn die Option „In Kontaktverlaufstabellen protokollieren“ im Kontaktprozess nicht aktiviert ist.

Tabelle 24. Feldbeschreibungen der Tabelle "UA_ContactHistory"

Feldname	Typ	Null?	Beschreibung	Länge	Zusätzliche Attribute
Kunden-ID	BIGINT	NOT NULL	Dieses Feld stellt für die Zielgruppenebene (die eines oder mehrere Felder umfassen kann) dar. Diese Felder werden auf Basis der aktuellen eingehenden Zielgruppenebene der Eingabezelle(n) automatisch ausgegeben. Gültige Werte: Die gültige Zielgruppen-ID.	19	Primärschlüssel? Ja Fremdschlüssel? Nein Erforderliche Felder? Ja Vom System generiert? Ja Vom System generierter Korrekturwert? Nein Vom Benutzer eingegeben? Nein

Feldname	Typ	Null?	Beschreibung	Länge	Zusätzliche Attribute
CellID	BIGINT	NOT NULL	<p>Campaign füllt automatisch die CellID der eingehenden Zelle aus, zu der die AudienceID gehört. Ist eine Zielgruppen-ID mehreren Zellen zugeordnet, hat diese Zielgruppen-ID in dieser Tabelle eine Zeile für jede Zelle, der sie zugeordnet ist.</p> <p>Gültige Werte: Gültige Zellen-ID in UA_TargetCells</p>	19	<p>Beim Erstellen gefüllt? Nein</p> <p>Beim Speichern gefüllt? Nein</p> <p>Beim Ausführen gesichert? Ja</p> <p>Konfiguration? Nein</p> <p>Primärschlüssel? Ja</p> <p>Fremdschlüssel? Nein</p> <p>Erforderliche Felder? Ja</p> <p>Vom System generiert? Ja</p> <p>Vom System generierter Korrekturwert? Nein</p> <p>Vom Benutzer eingegeben? Nein</p> <p>Beim Erstellen gefüllt? Nein</p> <p>Beim Speichern gefüllt? Nein</p>

Feldname	Typ	Null?	Beschreibung	Länge	Zusätzliche Attribute
PackageID	BIGINT	NOT NULL	Dies ist eine global eindeutige ID, die mehrere im gleichen Kontaktprozess behandelte Zellen zusammenfasst und das Konzept eines Pakets (ohne Unterbrechung) darstellt. Der Benutzer sollte sicherstellen, dass sich alle in einem einzelnen Kontaktprozess verwendeten Angebote im gleichen Kanal befinden (keine Durchsetzung). Andernfalls stellt die Paket-ID "Unterbrechungen" der Zielgruppen-ID nicht ordnungsgemäß dar. "PackageID" basiert auf "ProcessID" und "RunID". Für jede Ablaufdiagramm-,	19	Beim Ausführen gesichert? Ja Konfiguration? Nein Primärschlüssel? Ja Fremdschlüssel? Nein Erforderliche Felder? Ja Vom System generiert? Ja Vom System generierter Korrekturwert? Nein Vom Benutzer eingegeben? Nein Beim Erstellen gefüllt? Nein Beim Speichern gefüllt? Nein Beim Ausführen gesichert? Ja Konfiguration? Nein

Feldname	Typ	Null?	Beschreibung	Länge	Zusätzliche Attribute
ContactDateTime	TIMESTAMP	NULL	<p>Verzweigungs- oder Prozessausführung wird eine neue Paket-ID generiert. Sie ändert sich auch bei Testausführungen von Ablaufdiagrammen, Verzweigungen oder Prozessen nicht.</p> <p>Gültige Werte: Global eindeutige positive Ganzzahl innerhalb der Konfigurationsparameterwerte internalIDLowerLimit und internalIDUpperLimit für generierte Werte (kann außerhalb dieses Bereichs für Kampagnen liegen, die mit sesutil von einem anderen System importiert wurden).</p>	23,3	<p>Primärschlüssel? Nein</p> <p>Fremdschlüssel? Nein</p> <p>Erforderliche Felder? Ja</p>

Feldname	Typ	Null?	Beschreibung	Länge	Zusätzliche Attribute
			Der Standardwert ist das Datum und die Uhrzeit der CSP-Ausführung, aber dieser Wert kann vom Benutzer im Kontaktprozess festgelegt werden (Registerkarte "Protokollierung", Abschnitt "Weitere Optionen", Feld "Kontaktdatum"). Es handelt sich um einen konstanten Wert für alle in einem einzelnen Kontaktprozess vorhandenen Angebote (da er für eine einzelne Unterbrechung stehen muss).		Vom System generiert? Ja Vom System generierter Korrekturwert? Ja Vom Benutzer eingegeben? Ja Beim Erstellen gefüllt? Nein Beim Speichern gefüllt? Nein Beim Ausführen gesichert? Ja Konfiguration? Ja
UpdateDateTime	TIMESTAMP	NULL	Dieses Feld enthält das Datum/die Uhrzeit der letzten Aktualisierung dieser Zeile durch den Prozess "Verfolgen" (in der Regel zum Aktualisieren von "ContactStatusID");	23,3	Primärschlüssel? Nein Fremdschlüssel? Nein Erforderliche Felder? Ja

Feldname	Typ	Null?	Beschreibung	Länge	Zusätzliche Attribute
			identisch mit "CreateDateTime" beim erstmaligen Erstellen der Zeile. Gültige Werte: Datum/ Uhrzeit validieren		Vom System generiert? Ja Vom System generierter Korrekturwert? Nein Vom Benutzer eingegeben? Nein Beim Erstellen gefüllt? Nein Beim Speichern gefüllt? Ja Beim Ausführen gesichert? Ja Konfiguration? Ja
ContactStatusID	BIGINT	NULL	Der Wert "ContactStatusID" gibt den Status des Kontakts für die Zielgruppen-ID an. Kontaktstatus können während der Implementierung angepasst werden. Standardwerte können der Tabelle "UA_ContactStatus" entnommen werden. Der	19	Primärschlüssel? Nein Fremdschlüssel? Ja Erforderliche Felder? Ja Vom System generiert? Ja Vom System generierter

Feldname	Typ	Null?	Beschreibung	Länge	Zusätzliche Attribute
			Standardkontaktstatus (ein Wert für alle CSP-Typen) wird von "UA_ContactStatus.IsDefault=1" angegeben. Gültige Werte: Gültiger ContactStatusID in der Tabelle UA_ContactStatus		Korrekturwert? Ja Vom Benutzer eingegeben? Ja Beim Erstellen gefüllt? Nein Beim Speichern gefüllt? Ja Beim Ausführen gesichert? Ja Konfiguration? Ja
DateID	BIGINT	NULL	Datums-ID, die die Datumsinformationen der Tabelle "UA_Date" darstellt Gültige Werte: Gültige Datums-ID aus der Tabelle UA_Date	19	Primärschlüssel? Nein Fremdschlüssel? Ja Erforderliche Felder? Ja Vom System generiert? Ja Vom System generierter Korrekturwert? Nein Vom Benutzer eingegeben? Nein

Feldname	Typ	Null?	Beschreibung	Länge	Zusätzliche Attribute
TimeID	BIGINT	NULL	Zeit-ID-Informationen aus der Tabelle "UA_Time" Gültige Werte: Gültige Zeit-ID aus der Tabelle UA_Time	19	Beim Erstellen gefüllt? Nein Beim Speichern gefüllt? Nein Beim Ausführen gesichert? Ja Konfiguration? Ja Primärschlüssel? Nein Fremdschlüssel? Ja Erforderliche Felder? Ja Vom System generiert? Ja Vom System generierter Korrekturwert? Nein Vom Benutzer eingegeben? Nein Beim Erstellen gefüllt? Nein Beim Speichern gefüllt? Nein

Feldname	Typ	Null?	Beschreibung	Länge	Zusätzliche Attribute
UserDefinedFields	CHAR	NULL	Hierbei handelt es sich um einen Platzhalter für eine oder mehrere benutzerdefinierte Spalten in dieser Tabelle (automatisch verfolgte Felder). Diese Felder können von einem CSP-Prozess oder einem Prozess "Verfolgen" gefüllt werden (Registerkarte "Protokollierung", Abschnitt "Weitere Optionen"). Gültige Werte: Jeder Wert, der von der Datenbank basierend auf dem Datentyp akzeptiert wird	18	Beim Ausführen gesichert? Ja Konfiguration? Nein Primärschlüssel? Nein Fremdschlüssel? Nein Erforderliche Felder? Nein Vom System generiert? Nein Vom System generierter Korrekturwert? Nein Vom Benutzer eingegeben? Ja Beim Erstellen gefüllt? Nein Beim Speichern gefüllt? Ja Beim Ausführen gesichert? Ja Konfiguration? Nein

Feldname	Typ	Null?	Beschreibung	Länge	Zusätzliche Attribute
ValueBefore	BIGINT	NULL	Zusätzliches Feld zum Verfolgen und Erstellen von Berichten für Kontakt-/Antwortverlauf Gültige Werte: Je nach Datentyp	19	Primärschlüssel? Nein Fremdschlüssel? Nein Erforderliche Felder? Nein Vom System generiert? Nein Vom System generierter Korrekturwert? Nein Vom Benutzer eingegeben? Ja Beim Erstellen gefüllt? Ja Beim Speichern gefüllt? Ja Beim Ausführen gesichert? Ja Konfiguration? Nein
UsageBefore	BIGINT	NULL	Zusätzliches Feld zum Verfolgen und Erstellen von Berichten für Kontakt-/Antwortverlauf	19	Primärschlüssel? Nein Fremdschlüssel? Nein

Feldname	Typ	Null?	Beschreibung	Länge	Zusätzliche Attribute
			Gültige Werte: Je nach Datentyp		Erforderliche Felder? Nein
					Vom System generiert? Nein
					Vom System generierter Korrekturwert? Nein
					Vom Benutzer eingegeben? Ja
					Beim Erstellen gefüllt? Ja
					Beim Speichern gefüllt? Ja
					Beim Ausführen gesichert? Ja
					Konfiguration? Nein

Tabelle 25. Übergeordnete Tabellen für "UA_ContactHistory"

Tabellenname	Beschreibung
UA_Time	Diese Tabelle enthält zeitbezogene Informationen mit einer Stunden- und Minutenangabe einer bestimmten Uhrzeit. Dadurch wird das Berichtswesen erleichtert. Diese Tabelle muss im Rahmen der Implementierungseinrichtung ausgefüllt werden.
UA_ContactStatus	Diese Tabelle enthält die gültigen (zur Implementierungszeit definierten) Kontaktstatus, die zum Protokollieren im Kontaktverlauf verwendet werden können. Eine Zeile muss

Tabellenname	Beschreibung
UA_Calendar	<p>als Standardkontaktstatus (IsDefault = 1) festgelegt werden. Es gibt keine grafische Benutzeroberfläche zum Erstellen, Anzeigen oder Aktualisieren von Kontaktstatus. Diese müssen direkt in der Systemtabelle verwaltet werden.</p> <p>Diese Tabelle enthält Kalenderinformationen mit Identifikationsinformationen zu Kalenderquartalen, Wochentagen, ersten und letzten Tagen der Woche usw. Es wird verwendet, um die Berichterstattung im Laufe der Zeit zu erleichtern. Es wird erwartet, dass diese Tabelle von den Kunden während der Implementierung angepasst wird. Es liegt in der Zuständigkeit der Implementierung, dafür zu sorgen, dass die im Kontaktverlauf referenzierten Datumsangaben in dem Zeitraum liegen, der in dieser Tabelle abgedeckt wird.</p>

UA_ContactStatus

Diese Tabelle enthält die gültigen (zur Implementierungszeit definierten) Kontaktstatus, die zum Protokollieren im Kontaktverlauf verwendet werden können. Eine Zeile muss als Standardkontaktstatus (IsDefault = 1) festgelegt werden. Es gibt keine grafische Benutzeroberfläche zum Erstellen, Anzeigen oder Aktualisieren von Kontaktstatus. Diese müssen direkt in der Systemtabelle verwaltet werden.

Tabelle 26. Feldbeschreibungen der Tabelle "UA_ContactStatus"

Feldname	Typ	Null?	Beschreibung	Länge	Zusätzliche Attribute
ContactStatusID	BIGINT	NOT NULL	<p>Systemgenerierte eindeutige ID, die den Kontaktstatus darstellt.</p> <p>Gültige Werte: Global eindeutige positive Ganzzahl innerhalb der</p>	19	<p>Primärschlüssel? Ja</p> <p>Fremdschlüssel? Nein</p>

Feldname	Typ	Null?	Beschreibung	Länge	Zusätzliche Attribute
			Konfigurationsparameterwerte internalIDLowerLimit und internalIDUpperLimit für generierte Werte (kann außerhalb dieses Bereichs für Kampagnen liegen, die mit sesutil von einem anderen System importiert wurden).		Erforderliche Felder? Ja Vom System generiert? Ja Vom System generierter Korrekturwert? Nein Vom Benutzer eingegeben? Nein Beim Erstellen gefüllt? Nein Beim Speichern gefüllt? Nein Beim Ausführen gefüllt? Nein Konfiguration? Ja
Name	VARCHAR	NULL	Vom Benutzer bereitgestellter eindeutiger Name, der den Kontaktstatus angibt. Gültige Werte: Beliebige Textzeichen, mit Ausnahme der standardmäßig	64	Primärschlüssel? Nein Fremdschlüssel? Nein Erforderliche Felder? Ja Vom System generiert? Nein

Feldname	Typ	Null?	Beschreibung	Länge	Zusätzliche Attribute
			nicht zulässigen Sondernamenszeichen. Die folgenden Werte sind vordefiniert (zusätzliche Werte können hinzugefügt werden): Kampagne senden, zugestellt, nicht zugestellt, Kontrolle.		Vom System generierter Korrekturwert? Nein Vom Benutzer eingegeben? Nein Beim Erstellen gefüllt? Nein Beim Speichern gefüllt? Nein Beim Ausführen gefüllt? Nein Konfiguration? Ja
Beschreibung	VARCHAR	NULL	Optionaler beschreibender Text, der den Kontaktstatus beschreibt. ** Wird dem Endbenutzer derzeit nicht verwendet / angezeigt Gültige Werte: Alle Textzeichen abzüglich Standard-Sonderzeichen im Text sind nicht zulässig	512	Primärschlüssel? Nein Fremdschlüssel? Nein Erforderliche Felder? Nein Vom System generiert? Nein Vom System generierter Korrekturwert? Nein

Feldname	Typ	Null?	Beschreibung	Länge	Zusätzliche Attribute
ContactStatusCode	VARCHAR	NULL	<p>Der Code kann zum Eingeben eines Kontaktstatuswerts in einem CSP-Prozess oder einem Prozess "Verfolgen" verwendet werden. Ein bewährtes Verfahren wäre, nur eindeutige Statuscodes zu haben.</p> <p>Gültige Werte: Beliebige gültige Zeichenfolge (es wird empfohlen, nur A-Z und 0-9 zu verwenden). Die folgenden Werte sind vordefiniert (zusätzliche Werte können hinzugefügt</p>	64	<p>Vom Benutzer eingegeben? Nein</p> <p>Beim Erstellen gefüllt? Nein</p> <p>Beim Speichern gefüllt? Nein</p> <p>Beim Ausführen gefüllt? Nein</p> <p>Konfiguration? Ja</p> <p>Primärschlüssel? Nein</p> <p>Fremdschlüssel? Nein</p> <p>Erforderliche Felder? Ja</p> <p>Vom System generiert? Nein</p> <p>Vom System generierter Korrekturwert? Nein</p> <p>Vom Benutzer eingegeben? Nein</p>

Feldname	Typ	Null?	Beschreibung	Länge	Zusätzliche Attribute
			werden): CSD, DLV, UNDLV, CTRL. Diese Werte entsprechen den vordefinierten Antworttypen im Feld "Name" (CSD=Campaign Send, DLV=Delivered, UNDLV=Undelivered, CTRL=Control).		Beim Erstellen gefüllt? Nein Beim Speichern gefüllt? Nein Beim Ausführen gefüllt? Nein Konfiguration? Ja
CountsAsContact	INTEGER	NULL	Gibt an, ob dieser Kontaktstatus als Kontakt zum Empfänger gilt. Wird für die Berichterstellung und von Unica Optimize verwendet, um die Kontaktermüdung zu verwalten. Gültige Werte: 0=Does NOT count as a successful contact. 1=Counts as a successful contact.	10	Primärschlüssel? Nein Fremdschlüssel? Nein Erforderliche Felder? Ja Vom System generiert? Nein Vom System generierter Korrekturwert? Nein Vom Benutzer eingegeben? Nein Beim Erstellen gefüllt? Nein Beim Speichern gefüllt? Nein

Feldname	Typ	Null?	Beschreibung	Länge	Zusätzliche Attribute
Standardwerte	INTEGER	NULL	Genau eine Zeile in der Tabelle "UA_ContactStatus" muss den Wert "1" und genau eine Zeile den Wert "2" (bei Kontrollen) aufweisen. Der Rest muss den Wert "0" haben. Die Zeile mit dem Wert "1" wird als Standardkontaktstatus verwendet, der von CSPs und dem Prozess "Verfolgen" geschrieben wird (kann vom Benutzer überschrieben werden). Die Zeile mit dem Wert "2" wird als Standardkontaktstatus für Kontrollen verwendet. Gültige Werte: 0 = kein Standard, 1 = Standard, 2 = Standardkontaktstatus für Kontrollen	10	Beim Ausführen gefüllt? Nein Konfiguration? Ja Primärschlüssel? Nein Fremdschlüssel? Nein Erforderliche Felder? Ja Vom System generiert? Nein Vom System generierter Korrekturwert? Nein Vom Benutzer eingegeben? Nein Beim Erstellen gefüllt? Nein Beim Speichern gefüllt? Nein Beim Ausführen gefüllt? Nein Konfiguration? Ja

Tabelle 27. Untergeordnete Tabellen für "UA_ContactStatus"

Tabellenname	Beschreibung
UA_ContactHistory	<p>Von Benutzern erstellte Tabelle, in der die erforderlichen Kontaktfelder (AudienceID, CellID, PackageID, ContactDateTime, ContactStatusID usw.) sowie benutzerdefinierte zusätzlich verfolgte Felder gespeichert werden. Es gibt eine separate Tabelle für jede Zielgruppenebene. Zeilen in dieser Tabelle werden beschrieben, wenn für die Tabelle „CSP-Protokollierung“ die Option „In Kontaktverlaufstabellen protokollieren“ aktiviert ist. Diese Tabelle erfasst Zellenzugehörigkeitsinformationen und gibt Zellen an, die im gleichen Kontaktprozess nach "packageID" behandelt werden (alle Kontakte mit der gleichen Zielgruppenentität im gleichen Kontaktprozess sind Teil des gleichen „Pakets“, welches eine Unterbrechung darstellt). Sowohl die Zielzellen als auch die Ausschlusskontrollgruppen werden in den Kontaktverlauf geschrieben. Bestehende Einträge in dieser Tabelle (ContactStatus, UpdateDateTime sowie benutzerdefinierte Felder) können mit dem Prozess „Verfolgen“ aktualisiert werden. Mit dem Prozess „Verfolgen“ können allerdings keine neuen Zeilen in dieser Tabelle erstellt werden. Diese Tabelle ist zum Verfolgen von Kontakten erforderlich. Sie wird auch in Unica Optimization (ACO) zum Optimieren von Kontakten verwendet. Diese grundlegende Kontaktverlaufstabelle wird gleichzeitig mit den Tabellen „UA_Treatment“, „UA_OfferHistory“ und „UA_OfferHistAttrib“ (die alle gemeinsam den „Kontaktverlauf“ bilden) gefüllt. Keine dieser Tabellen wird beschrieben, wenn die Option „In Kontaktverlaufstabellen protokollieren“ im Kontaktprozess nicht aktiviert ist.</p>

Tabellenname	Beschreibung
UA_DtlContactHist	In dieser Tabelle wird genau festgehalten, welche Zielgruppen-IDs welche Angebotsversionen bei der Angebotspersonalisierung (Teilzelle) empfangen haben, wenn nicht alle Personen in der gleichen Zelle identische Angebote erhalten sollen. Unter Umständen erhalten die Empfänger eine unterschiedliche Anzahl von Angeboten und/oder unterschiedliche Angebotsversionen. Die Zeilen dieser Tabelle werden nur beschrieben, wenn „UA_Treatment.HasDetailHistory“ den Wert „1“ hat.

UA_CustomMacros

In dieser Tabelle werden benutzerdefinierte Makros zur Wiederverwendung durch verschiedene Benutzer und Ablaufdiagramme gespeichert. Es speichert den Abfragenamen, die Abfrage (die eine unformatierte SQL- oder Campaign-Makrosprache sein kann) und die Beschreibung. Das benutzerdefinierte Makro kann Eingabeparameter aufnehmen und einen Datenwert mit jeder Zielgruppen-ID zurückgeben.

Tabelle 28. Felddesreibungen der Tabelle "UA_CustomMacros"

Feldname	Typ	Null?	Beschreibung	Länge	Zusätzliche Attribute
FolderID	BIGINT	NOT NULL	Ordner-ID für den Ordner, in dem das Makro gespeichert wird. Der Wert wird automatisch auf Basis des Ordners, in dem das Objekt gespeichert ist, gefüllt. Der Benutzer kann diesen Wert ändern, indem er das Objekt in	19	Primärschlüssel? Nein Fremdschlüssel? Ja Erforderliche Felder? Ja Vom System generiert? Ja Vom System generierter

Feldname	Typ	Null?	Beschreibung	Länge	Zusätzliche Attribute
			einen anderen Ordner „verschiebt“.		Korrekturwert? Nein
			Gültige Werte: Jeder gültige FolderID-Wert, der in der Tabelle UA_Folder vorhanden ist		Vom Benutzer eingegeben? Nein Beim Erstellen gefüllt? Ja Beim Speichern gefüllt? Ja Beim Ausführen gefüllt? Nein Konfiguration? Nein
Name	VARCHAR	NOT NULL	Name des Makros; muss global eindeutig sein. Wenn das benutzerdefinierte Makro Eingabeparameter erfordert, müssen diese durch Kommas getrennt und in Klammern aufgelistet werden. Beispiel: "MySumGroupBy(ID, Tabelle, Feld)"	255	Primärschlüssel? Nein Fremdschlüssel? Nein Erforderliche Felder? Ja Vom System generiert? Nein Vom System generierter Korrekturwert? Nein Vom Benutzer eingegeben? Ja

Feldname	Typ	Null?	Beschreibung	Länge	Zusätzliche Attribute
			unzulässige Sonderzeichen in Namen von IBM Campaign-Ausdrücken		Beim Erstellen gefüllt? Ja Beim Speichern gefüllt? Ja Beim Ausführen gefüllt? Nein Konfiguration? Nein
Beschreibung	VARCHAR	NULL	Optionale Beschreibung des benutzerdefinierten Makros in der ersten Zeile eines bestimmten abgeleiteten Feldes; enthält nur dann eine Indexzahl (2-n), wenn der Vergleichselementausdruck die Feldlänge überschreitet und über mehrere Zeilen hinweg gespeichert wird. Gültige Werte: Textzeichen, ausgenommen unzulässige Sonderzeichen im Text ODER Nummer 2 bis N	1024	Primärschlüssel? Nein Fremdschlüssel? Nein Erforderliche Felder? Nein Vom System generiert? Nein Vom System generierter Korrekturwert? Nein Vom Benutzer eingegeben? Ja Beim Erstellen gefüllt? Ja Beim Speichern gefüllt? Ja

Feldname	Typ	Null?	Beschreibung	Länge	Zusätzliche Attribute
Ausdruck	VARCHAR	NULL	Text, der den Makroausdruck darstellt. Variablennamen müssen in spitzen Klammern angegeben werden. Zum Beispiel "Wählen Sie <id>, Summe (<field>) aus der Tabelle <table> nach <id> aus." Gültige Werte: Gültiger Ausdruck in SQL oder Unica Campaign-Sprache	2000	Beim Ausführen gefüllt? Nein Konfiguration? Nein Primärschlüssel? Nein Fremdschlüssel? Nein Erforderliche Felder? Ja Vom System generiert? Nein Vom System generierter Korrekturwert? Nein Vom Benutzer eingegeben? Ja Beim Erstellen gefüllt? Ja Beim Speichern gefüllt? Ja Beim Ausführen gefüllt? Nein Konfiguration? Nein

Feldname	Typ	Null?	Beschreibung	Länge	Zusätzliche Attribute
ExpressionType	INTEGER	NULL	Ausdruckstyp, der vom Benutzer beim Erstellen des benutzerdefinierten Makros angegeben wurde. Der Ausdruck kann ein Ausdruck in der Unica-Sprache sein, der eine Liste von Zielgruppen-IDs zurückgibt, die zusammengeführt werden sollen, ein Raw-SQL-Ausdruck, der eine ID-Liste zurückgibt, ein Raw-SQL-Ausdruck, der gepaarte IDs und einen Wert (Text oder numerisch) zurückgibt, oder ein Raw SQL-Fragment (nur als Textersetzung eingefügt).	10	Primärschlüssel? Nein Fremdschlüssel? Nein Erforderliche Felder? Ja Vom System generiert? Ja Vom System generierter Korrekturwert? Nein Vom Benutzer eingegeben? Nein Beim Erstellen gefüllt? Ja Beim Speichern gefüllt? Ja Beim Ausführen gefüllt? Nein Konfiguration? Nein
DataSrcName	VARCHAR	NULL	Name der Datenquelle. Dieses Feld wird nicht gefüllt, wenn Sie den Ausdruckstyp "Affinium" (IBM	255	Primärschlüssel? Nein Fremdschlüssel? Nein

Feldname	Typ	Null?	Beschreibung	Länge	Zusätzliche Attribute
			<p>Campaign) verwenden. Die Namen konfigurierter Datenquellen werden dem Benutzer zur Auswahl angezeigt.</p> <p>Gültige Werte: dbconfig.lis wurde in AC 5 .x, AC 6 .x eingesetzt. Entfernen Sie das Wort dbconfig.lis und nehmen Sie "gültiger Datenquellename".</p>		<p>Erforderliche Felder? Nein</p> <p>Vom System generiert? Nein</p> <p>Vom System generierter Korrekturwert? Nein</p> <p>Vom Benutzer eingegeben? Ja</p> <p>Beim Erstellen gefüllt? Ja</p> <p>Beim Speichern gefüllt? Ja</p> <p>Beim Ausführen gefüllt? Nein</p> <p>Konfiguration? Nein</p>
DataVarType	INTEGER	NULL	Gibt an, ob es sich bei einem zurückgegebenen Datenwert in einem Direkt-SQL-Ausdruck um einen numerischen oder um einen Zeichenfolgendatentyp handelt. Erforderlich, wenn für	10	<p>Primärschlüssel? Nein</p> <p>Fremdschlüssel? Nein</p> <p>Erforderliche Felder? Nein</p> <p>Vom System generiert? Nein</p>

Feldname	Typ	Null?	Beschreibung	Länge	Zusätzliche Attribute
			"ExpressionType" der Wert "2" angegeben ist. Gültige Werte: 7=Numerisch, 8=Text		Vom System generierter Korrekturwert? Nein Vom Benutzer eingegeben? Ja Beim Erstellen gefüllt? Ja Beim Speichern gefüllt? Ja Beim Ausführen gefüllt? Nein Konfiguration? Nein
DataVarNBytes	INTEGER	NULL	Die Länge des zurückgegebenen Datenwerts in Byte. Erforderlich, wenn für "ExpressionType" der Wert "2" angegeben ist. Gültige Werte: Positive Ganzzahl	10	Primärschlüssel? Nein Fremdschlüssel? Nein Erforderliche Felder? Nein Vom System generiert? Nein Vom System generierter Korrekturwert? Nein

Feldname	Typ	Null?	Beschreibung	Länge	Zusätzliche Attribute
CreateDate	TIMESTAMP	NULL	Datum und Uhrzeit der Erstellung des benutzerdefinierten Makros. Gültige Werte: Datum/ Uhrzeit validieren	23,3	Vom Benutzer eingegeben? Ja Beim Erstellen gefüllt? Ja Beim Speichern gefüllt? Ja Beim Ausführen gefüllt? Nein Konfiguration? Nein Primärschlüssel? Nein Fremdschlüssel? Nein Erforderliche Felder? Ja Vom System generiert? Ja Vom System generierter Korrekturwert? Nein Vom Benutzer eingegeben? Nein Beim Erstellen gefüllt? Ja

Feldname	Typ	Null?	Beschreibung	Länge	Zusätzliche Attribute
CreateBy	INTEGER	NULL	Unica Platform-Benutzer-ID des Benutzers, der das Makro erstellt hat. Gültige Werte: Gültige Platform-Benutzer-ID	10	Beim Speichern gefüllt? Nein Beim Ausführen gefüllt? Nein Konfiguration? Ja Primärschlüssel? Nein Fremdschlüssel? Nein Erforderliche Felder? Ja Vom System generiert? Ja Vom System generierter Korrekturwert? Nein Vom Benutzer eingegeben? Nein Beim Erstellen gefüllt? Ja Beim Speichern gefüllt? Nein Beim Ausführen gefüllt? Nein

Feldname	Typ	Null?	Beschreibung	Länge	Zusätzliche Attribute
UpdateDate	TIMESTAMP	NULL	Serverdatum und -uhrzeit der letzten Aktualisierung des Objekts (bearbeitet und gespeichert); identisch mit „CreateDate“ beim erstmaligen Erstellen des Objekts. Gültige Werte: Datum/ Uhrzeit validieren	23,3	Zusätzliche Attribute Konfiguration? Nein Primärschlüssel? Nein Fremdschlüssel? Nein Erforderliche Felder? Ja Vom System generiert? Ja Vom System generierter Korrekturwert? Nein Vom Benutzer eingegeben? Nein Beim Erstellen gefüllt? Ja Beim Speichern gefüllt? Ja Beim Ausführen gefüllt? Nein Konfiguration? Ja
UpdateBy	INTEGER	NULL	Unica Platform-Benutzer-ID des Benutzers, der	10	Zusätzliche Attribute Konfiguration? Ja Primärschlüssel? Nein

Feldname	Typ	Null?	Beschreibung	Länge	Zusätzliche Attribute
			das Objekt zuletzt aktualisiert hat; entspricht CreateBy für die anfängliche Objekterstellung. Gültige Werte: Gültige Platform-Benutzer-ID		Fremdschlüssel? Nein Erforderliche Felder? Ja Vom System generiert? Ja Vom System generierter Korrekturwert? Nein Vom Benutzer eingegeben? Nein Beim Erstellen gefüllt? Ja Beim Speichern gefüllt? Ja Beim Ausführen gefüllt? Nein Konfiguration? Nein
PolicyID	INTEGER	NULL	Sicherheitsrichtlinien-ID für das Objekt, die bestimmt, welche Unica Platform-Benutzer auf dieses Objekt zugreifen dürfen. Die Sicherheitsrichtlinie	10	Primärschlüssel? Nein Fremdschlüssel? Nein Erforderliche Felder? Ja

Feldname	Typ	Null?	Beschreibung	Länge	Zusätzliche Attribute
			<p>für das Objekt wird automatisch auf die Sicherheitsrichtlinie des Ordners gesetzt, in dem sich das Objekt befindet, wenn das Objekt in einem Ordner erstellt wurde (dies kann nicht vom Benutzer geändert werden). Der Benutzer kann die Sicherheitsrichtlinie des Objekts ändern, indem er das Objekt in einen anderen Ordner mit einer anderen Sicherheitsrichtlinie verschiebt (hierfür benötigt der Benutzer in den Sicherheitsrichtlinien der Quelle und des Ziels Berechtigungen zum Verschieben des betreffenden Objekts). Diese Einstellung kann nur dann direkt vom Benutzer festgelegt werden, wenn das Objekt im</p>		<p>Vom System generiert? Ja</p> <p>Vom System generierter Korrekturwert? Ja</p> <p>Vom Benutzer eingegeben? Ja</p> <p>Beim Erstellen gefüllt? Ja</p> <p>Beim Speichern gefüllt? Ja</p> <p>Beim Ausführen gefüllt? Nein</p> <p>Konfiguration? Nein</p>

Feldname	Typ	Null?	Beschreibung	Länge	Zusätzliche Attribute
			<p>Stammordner der höchsten Ebene für den betreffenden Objekttyp erstellt wird (als Auswahlmöglichkeiten werden Sicherheitsrichtlinien angezeigt, in denen der Benutzer über eine Rolle verfügt).</p> <p>Gültige Werte: Jede gültige PolicyID aus der Tabelle usm_role der Unica Marketing Platform</p>		
ACLID	INTEGER	NULL	Für zukünftige Verwendung reserviert.	10	<p>Primärschlüssel? Nein</p> <p>Fremdschlüssel? Nein</p> <p>Erforderliche Felder? Nein</p> <p>Vom System generiert? Nein</p> <p>Vom System generierter Korrekturwert? Nein</p>

Feldname	Typ	Null?	Beschreibung	Länge	Zusätzliche Attribute
					Vom Benutzer eingegeben? Nein
					Beim Erstellen gefüllt? Nein
					Beim Speichern gefüllt? Nein
					Beim Ausführen gefüllt? Nein
					Konfiguration? Nein

Tabelle 29. Übergeordnete Tabellen für "UA_CustomMacros"

Tabellenname	Beschreibung
UA_Folder	Diese Tabelle enthält die Basisdaten für alle internen Ordner zum Speichern von Objekten im System. Jedes Mal, wenn ein neuer Ordner zum Speichern eines Systemobjekts erstellt wird (z. B. Kampagne, Sitzung, Angebot, Segment, benutzerdefiniertes Makro, abgeleitetes Feld usw.), wird eine neue Zeile erstellt.

UA_DerivedField

In dieser Tabelle werden abgeleitete Felder zur Wiederverwendung durch verschiedene Benutzer und Ablaufdiagramme gespeichert. Es enthält den Namen, eine Definition und eine Beschreibung. Neue abgeleitete Felder, die in der Kampagne erstellt wurden, werden in dieser Tabelle gespeichert (Fenster "Abgeleitetes Feld erstellen"). Lange Vergleichselementausdrücke können sich über mehrere Zeilen erstrecken. Hierfür wird das Feld "Beschreibung" als numerischer Index zum Zusammenfügen mehrerer Zeilen verwendet.

Tabelle 30. Feldbeschreibungen der Tabelle "UA_DerivedField"

Feldname	Typ	Null?	Beschreibung	Länge	Zusätzliche Attribute
FolderID	BIGINT	NOT NULL	Ordner-ID für den Ordner, in dem das Objekt gespeichert wird. Der Wert wird automatisch auf Basis des Ordners, in dem das Objekt gespeichert ist, gefüllt. Der Benutzer kann diesen Wert ändern, indem er das Objekt in einen anderen Ordner „verschiebt“. Gültige Werte: Jeder gültige FolderID-Wert, der in der Tabelle UA_Folder vorhanden ist	19	Primärschlüssel? Nein Fremdschlüssel? Ja Erforderliche Felder? Ja Vom System generiert? Ja Vom System generierter Korrekturwert? Nein Vom Benutzer eingegeben? Nein Beim Erstellen gefüllt? Ja Beim Speichern gefüllt? Ja Beim Ausführen gefüllt? Nein Konfiguration? Nein
Name	VARCHAR	NOT NULL	Name des abgeleiteten Feldes; muss innerhalb des Ordners, in dem	255	Primärschlüssel? Nein

Feldname	Typ	Null?	Beschreibung	Länge	Zusätzliche Attribute
			es gespeichert ist, eindeutig sein.		Fremdschlüssel? Nein
			Gültige Werte: Textzeichen, ausgenommen unzulässige Sonderzeichen in Namen von Campaign-Ausdrücken.		Erforderliche Felder? Ja Vom System generiert? Nein Vom System generierter Korrekturwert? Nein Vom Benutzer eingegeben? Ja Beim Erstellen gefüllt? Ja Beim Speichern gefüllt? Ja Beim Ausführen gefüllt? Nein Konfiguration? Nein
Beschreibung	VARCHAR NULL		Optionale Beschreibung des abgeleiteten Feldes in der ersten Zeile eines bestimmten abgeleiteten Feldes; enthält nur dann eine Indexzahl (2-n), wenn der	1024	Primärschlüssel? Nein Fremdschlüssel? Nein Erforderliche Felder? Nein

Feldname	Typ	Null?	Beschreibung	Länge	Zusätzliche Attribute
			Vergleichselementausdruck die Feldlänge überschreitet und über mehrere Zeilen hinweg gespeichert wird.		Vom System generiert? Nein
			Gültige Werte: Textzeichen, ausgenommen unzulässige Sonderzeichen im Text ODER Nummer 2 bis N		Vom System generierter Korrekturwert? Nein
					Vom Benutzer eingegeben? Ja
					Beim Erstellen gefüllt? Ja
					Beim Speichern gefüllt? Ja
					Beim Ausführen gefüllt? Nein
					Konfiguration? Nein
predicateexpr	VARCHAR	NULL	Die Definition des Kampagnenausdrucks des abgeleiteten Felds.	2000	Primärschlüssel? Nein
			Gültige Werte: Zulässige Zeichen in Campaign-Makroausdrücken.		Fremdschlüssel? Nein
					Erforderliche Felder? Ja
					Vom System generiert? Nein
					Vom System generierter

Feldname	Typ	Null?	Beschreibung	Länge	Zusätzliche Attribute
					Korrekturwert? Nein
					Vom Benutzer eingegeben? Ja
					Beim Erstellen gefüllt? Ja
					Beim Speichern gefüllt? Ja
					Beim Ausführen gefüllt? Nein
					Konfiguration? Nein
CreateDate	TIMESTAMP	NULL	Datum und Uhrzeit der Erstellung des abgeleiteten Feldes Gültige Werte: Datum/ Uhrzeit validieren	23,3	Primärschlüssel? Nein Fremdschlüssel? Nein Erforderliche Felder? Ja Vom System generiert? Ja Vom System generierter Korrekturwert? Nein Vom Benutzer eingegeben? Nein

Feldname	Typ	Null?	Beschreibung	Länge	Zusätzliche Attribute
					Beim Erstellen gefüllt? Ja
					Beim Speichern gefüllt? Nein
					Beim Ausführen gefüllt? Nein
					Konfiguration? Ja
CreateBy	INTEGER	NULL	Jede mögliche PolicyID aus der Tabelle usm_policy der Unica Platform.	10	Primärschlüssel? Nein
					Fremdschlüssel? Nein
			Gültige Werte: Gültige Platform-Benutzer-ID		Erforderliche Felder? Ja
					Vom System generiert? Ja
					Vom System generierter Korrekturwert? Nein
					Vom Benutzer eingegeben? Nein
					Beim Erstellen gefüllt? Ja
					Beim Speichern gefüllt? Nein

Feldname	Typ	Null?	Beschreibung	Länge	Zusätzliche Attribute
UpdateDate	TIMESTAMP	NULL	Serverdatum und -uhrzeit der letzten Aktualisierung des Objekts (bearbeitet und gespeichert); identisch mit „CreateDate“ beim erstmaligen Erstellen des Objekts.	23,3	Beim Ausführen gefüllt? Nein Konfiguration? Nein Primärschlüssel? Nein Fremdschlüssel? Nein Erforderliche Felder? Ja Vom System generiert? Ja Vom System generierter Korrekturwert? Nein Vom Benutzer eingegeben? Nein Beim Erstellen gefüllt? Ja Beim Speichern gefüllt? Ja Beim Ausführen gefüllt? Nein Konfiguration? Ja

Gültige Werte: Datum/
Uhrzeit validieren

Feldname	Typ	Null?	Beschreibung	Länge	Zusätzliche Attribute
UpdateBy	INTEGER	NULL	<p>Platform-Benutzer-ID für den Benutzer, der das Objekt zuletzt aktualisiert hat; entspricht CreateBy für die anfängliche Objekterstellung.</p> <p>Gültige Werte: Gültige Platform-Benutzer-ID</p>	10	<p>Primärschlüssel? Nein</p> <p>Fremdschlüssel? Nein</p> <p>Erforderliche Felder? Ja</p> <p>Vom System generiert? Ja</p> <p>Vom System generierter Korrekturwert? Nein</p> <p>Vom Benutzer eingegeben? Nein</p> <p>Beim Erstellen gefüllt? Ja</p> <p>Beim Speichern gefüllt? Ja</p> <p>Beim Ausführen gefüllt? Nein</p> <p>Konfiguration? Nein</p>
PolicyID	INTEGER	NULL	<p>Sicherheitsrichtlinien-ID für das Objekt, die bestimmt, welche Benutzer von Platform auf dieses Objekt</p>	10	<p>Primärschlüssel? Nein</p> <p>Fremdschlüssel? Nein</p>

Feldname	Typ	Null?	Beschreibung	Länge	Zusätzliche Attribute
			<p>zugreifen dürfen. Die Sicherheitsrichtlinie für das Objekt wird automatisch auf die Sicherheitsrichtlinie des Ordners gesetzt, in dem sich das Objekt befindet, wenn das Objekt in einem Ordner erstellt wurde (dies kann nicht vom Benutzer geändert werden). Der Benutzer kann die Sicherheitsrichtlinie des Objekts ändern, indem er das Objekt in einen anderen Ordner mit einer anderen Sicherheitsrichtlinie verschiebt (hierfür benötigt der Benutzer in den Sicherheitsrichtlinien der Quelle und des Ziels Berechtigungen zum Verschieben des betreffenden Objekts). Diese Einstellung kann nur dann direkt vom Benutzer</p>		<p>Erforderliche Felder? Ja</p> <p>Vom System generiert? Ja</p> <p>Vom System generierter Korrekturwert? Ja</p> <p>Vom Benutzer eingegeben? Ja</p> <p>Beim Erstellen gefüllt? Ja</p> <p>Beim Speichern gefüllt? Ja</p> <p>Beim Ausführen gefüllt? Nein</p> <p>Konfiguration? Nein</p>

Feldname	Typ	Null?	Beschreibung	Länge	Zusätzliche Attribute
			festgelegt werden, wenn das Objekt im Stammordner der höchsten Ebene für den betreffenden Objekttyp erstellt wird (als Auswahlmöglichkeiten werden Sicherheitsrichtlinien angezeigt, in denen der Benutzer über eine Rolle verfügt).		
			Gültige Werte: Jede gültige PolicyID aus der Tabelle usm_role der Unica Marketing Platform.		
ACLID	INTEGER	NULL	Für zukünftige Verwendung reserviert.	10	Primärschlüssel? Nein Fremdschlüssel? Nein Erforderliche Felder? Nein Vom System generiert? Nein Vom System generierter Korrekturwert? Nein

Feldname	Typ	Null?	Beschreibung	Länge	Zusätzliche Attribute
					Vom Benutzer eingegeben? Nein
					Beim Erstellen gefüllt? Nein
					Beim Speichern gefüllt? Nein
					Beim Ausführen gefüllt? Nein
					Konfiguration? Nein

Tabelle 31. Übergeordnete Tabellen für "UA_DerivedField"

Tabellenname	Beschreibung
UA_Folder	Diese Tabelle enthält die Basisdaten für alle internen Ordner zum Speichern von Objekten im System. Jedes Mal, wenn ein neuer Ordner zum Speichern eines Systemobjekts erstellt wird (z. B. Kampagne, Sitzung, Angebot, Segment, benutzerdefiniertes Makro, abgeleitetes Feld usw.), wird eine neue Zeile erstellt.

UA_DtlContactHist

In dieser Tabelle wird genau festgehalten, welche Zielgruppen-IDs welche Angebotsversionen bei der Angebotspersonalisierung (Teilzelle) empfangen haben, wenn nicht alle Personen in der gleichen Zelle identische Angebote erhalten sollen. Unter Umständen erhalten die Empfänger eine unterschiedliche Anzahl von Angeboten und/oder unterschiedliche Angebotsversionen. Die Zeilen dieser Tabelle werden nur beschrieben, wenn „UA_Treatment.HasDetailHistory“ den Wert „1“ hat.

Tabelle 32. Feldbeschreibungen der Tabelle "UA_DtlContactHist"

Feldname	Typ	Null?	Beschreibung	Länge	Zusätzliche Attribute
Kunden-ID	BIGINT	NOT NULL	Dieses Feld stellt für die Zielgruppenebene (die eines oder mehrere Felder umfassen kann) dar. Diese Felder werden auf Basis der aktuellen eingehenden Zielgruppenebene der Eingabezelle(n) automatisch ausgegeben. Gültige Werte: Die gültige Zielgruppen-ID.	19	Primärschlüssel? Nein Fremdschlüssel? Nein Erforderliche Felder? Ja Vom System generiert? Ja Vom System generierter Korrekturwert? Nein Vom Benutzer eingegeben? Nein Beim Erstellen gefüllt? Nein Beim Speichern gefüllt? Nein Beim Ausführen gesichert? Ja Konfiguration? Nein
TreatmentInstID	BIGINT	NOT NULL	Verfahrensinstantz-ID, die die jeweilige Angebotsversion und Ausführungsinstanz	19	Primärschlüssel? Nein

Feldname	Typ	Null?	Beschreibung	Länge	Zusätzliche Attribute
			zur Verwendung bei der Angebotspersonalisierung angibt. (Angebotsversionen werden seit 7.x nicht mehr unterstützt)		Fremdschlüssel? Nein Erforderliche Felder? Ja Vom System generiert? Ja Vom System generierter Korrekturwert? Nein Vom Benutzer eingegeben? Nein Beim Erstellen gefüllt? Nein Beim Speichern gefüllt? Nein Beim Ausführen gesichert? Ja Konfiguration? Nein
ContactStatusID	BIGINT	NULL	Der Wert "ContactStatusID" gibt den Status des Kontakts für die Zielgruppen-ID an. Kontaktstatus können von der Implementierung	19	Primärschlüssel? Nein Fremdschlüssel? Ja Erforderliche Felder? Ja

Feldname	Typ	Null?	Beschreibung	Länge	Zusätzliche Attribute
			angepasst werden, obwohl Standardwerte in der Tabelle UA_ContactStatus enthalten sind. ** Der Standardkontaktstatus (ein Wert für alle CSP-Typen) wird von UA_ContactStatus.Defaults = 1 angegeben.		Vom System generiert? Ja Vom System generierter Korrekturwert? Ja Vom Benutzer eingegeben? Ja Beim Erstellen gefüllt? Nein Beim Speichern gefüllt? Ja Beim Ausführen gesichert? Ja Konfiguration? Ja
ContactDateTime	TIMESTAMP	NULL	Dieses Feld enthält Datum und Uhrzeit des voraussichtlichen Eingangs der Kommunikation bei der Zielgruppen-ID (z. B. Zustellungsdatum eines Direktmailings). Der Standardwert ist das Datum und die Uhrzeit der Kontaktprozessausführung, aber dieser Wert	23,3	Primärschlüssel? Nein Fremdschlüssel? Nein Erforderliche Felder? Ja Vom System generiert? Ja Vom System generierter

Feldname	Typ	Null?	Beschreibung	Länge	Zusätzliche Attribute
			kann vom Benutzer im Kontaktprozess festgelegt werden (Registerkarte "Protokollierung", Schaltfläche "Weitere Optionen", Feld "Kontaktdatum"). Es handelt sich um einen konstanten Wert für alle in einem einzelnen Kontaktprozess vorhandenen Angebote (da er für eine einzelne Unterbrechung stehen muss).		Korrekturwert? Ja Vom Benutzer eingegeben? Ja Beim Erstellen gefüllt? Nein Beim Speichern gefüllt? Nein Beim Ausführen gesichert? Ja Konfiguration? Ja
UpdateDateTime	TIMESTAMP	NULL	<p>Gültige Werte: Datum/ Uhrzeit validieren</p> <p>Dieses Feld enthält das Datum/die Uhrzeit der letzten Aktualisierung dieser Zeile durch den Prozess "Verfolgen" (in der Regel zum Aktualisieren von "ContactStatusID"); identisch mit "CreateDateTime" beim erstmaligen Erstellen der Zeile.</p>	23,3	Primärschlüssel? Nein Fremdschlüssel? Nein Erforderliche Felder? Ja Vom System generiert? Ja Vom System generierter

Feldname	Typ	Null?	Beschreibung	Länge	Zusätzliche Attribute
			Gültige Werte: Datum/ Uhrzeit validieren		Korrekturwert? Nein Vom Benutzer eingegeben? Nein Beim Erstellen gefüllt? Nein Beim Speichern gefüllt? Ja Beim Ausführen gesichert? Ja Konfiguration? Ja
UserDefinedFields	CHAR	NULL	Hierbei handelt es sich um einen Platzhalter für eine oder mehrere benutzerdefinierte Spalten in dieser Tabelle (automatisch verfolgte Felder). Diese Felder können von einem CSP-Prozess oder einem Prozess "Verfolgen" gefüllt werden (Registerkarte "Protokollierung", Schaltfläche "Weitere Optionen").	18	Primärschlüssel? Nein Fremdschlüssel? Nein Erforderliche Felder? Nein Vom System generiert? Nein Vom System generierter Korrekturwert? Nein Vom Benutzer eingegeben? Ja

Feldname	Typ	Null?	Beschreibung	Länge	Zusätzliche Attribute
			Gültige Werte: Jeder Wert, der von der Datenbank basierend auf dem Datentyp akzeptiert wird		Beim Erstellen gefüllt? Nein Beim Speichern gefüllt? Ja Beim Ausführen gesichert? Ja Konfiguration? Nein
DateID	BIGINT	NOT NULL	Datums-ID, die die Datumsinformationen der Tabelle "UA_Date" darstellt Gültige Werte: Gültige Datums-ID aus der Tabelle UA_Calendar	19	Primärschlüssel? Nein Fremdschlüssel? Ja Erforderliche Felder? Ja Vom System generiert? Ja Vom System generierter Korrekturwert? Nein Vom Benutzer eingegeben? Nein Beim Erstellen gefüllt? Nein Beim Speichern gefüllt? Nein

Feldname	Typ	Null?	Beschreibung	Länge	Zusätzliche Attribute
TimeID	BIGINT	NOT NULL	Zeit-ID-Informationen aus der Tabelle "UA_Time" Gültige Werte: Gültige Zeit-ID aus der Tabelle UA_Time	19	Beim Ausführen gesichert? Ja Konfiguration? Ja Primärschlüssel? Nein Fremdschlüssel? Ja Erforderliche Felder? Ja Vom System generiert? Ja Vom System generierter Korrekturwert? Nein Vom Benutzer eingegeben? Nein Beim Erstellen gefüllt? Nein Beim Speichern gefüllt? Nein Beim Ausführen gesichert? Ja Konfiguration? Nein

Feldname	Typ	Null?	Beschreibung	Länge	Zusätzliche Attribute
ValueBefore	BIGINT	NULL	Zusätzliches Feld zum Verfolgen und Erstellen von Berichten für Kontakt-/Antwortverlauf Gültige Werte: Je nach Datentyp	19	Primärschlüssel? Nein Fremdschlüssel? Nein Erforderliche Felder? Nein Vom System generiert? Nein Vom System generierter Korrekturwert? Nein Vom Benutzer eingegeben? Ja Beim Erstellen gefüllt? Ja Beim Speichern gefüllt? Ja Beim Ausführen gesichert? Ja Konfiguration? Nein
UsageBefore	BIGINT	NULL	Zusätzliches Feld zum Verfolgen und Erstellen von Berichten für Kontakt-/Antwortverlauf	19	Primärschlüssel? Nein Fremdschlüssel? Nein

Feldname	Typ	Null?	Beschreibung	Länge	Zusätzliche Attribute
			Gültige Werte: Abhängig vom Datentyp		Erforderliche Felder? Nein Vom System generiert? Nein Vom System generierter Korrekturwert? Nein Vom Benutzer eingegeben? Ja Beim Erstellen gefüllt? Ja Beim Speichern gefüllt? Ja Beim Ausführen gesichert? Ja Konfiguration? Nein

Tabelle 33. Übergeordnete Tabellen für "UA_DtlContactHist"

Tabellenname	Beschreibung
UA_Time	Diese Tabelle enthält zeitbezogene Informationen mit einer Stunden- und Minutenangabe einer bestimmten Uhrzeit. Dadurch wird das Berichtswesen erleichtert. Diese Tabelle muss im Rahmen der Implementierungseinrichtung ausgefüllt werden.
UA_ContactStatus	Diese Tabelle enthält die gültigen (zur Implementierungszeit definierten) Kontaktstatus, die zum Protokollieren im Kontaktverlauf verwendet werden können. Eine Zeile muss

Tabellenname	Beschreibung
UA_Calendar	<p>als Standardkontaktstatus (IsDefault = 1) festgelegt werden. Es gibt keine grafische Benutzeroberfläche zum Erstellen, Anzeigen oder Aktualisieren von Kontaktstatus. Diese müssen direkt in der Systemtabelle verwaltet werden.</p> <p>Diese Tabelle enthält Kalenderinformationen mit Identifikationsinformationen zu Kalenderquartalen, Wochentagen, ersten und letzten Tagen der Woche usw. Es wird verwendet, um die Berichterstattung im Laufe der Zeit zu erleichtern. Es wird erwartet, dass diese Tabelle von den Kunden während der Implementierung angepasst wird. Es liegt in der Zuständigkeit der Implementierung, dafür zu sorgen, dass die im Kontaktverlauf referenzierten Datumsangaben in dem Zeitraum liegen, der in dieser Tabelle abgedeckt wird.</p>

UA_EnumAttrValues

Diese Tabelle enthält alle (aufgezählten) Datenwerte aus Dropdown-Listen für benutzerdefinierte Attribute, wobei "UA_AttributeDef.EnumType" den Wert "1" oder "2" hat.

Tabelle 34. Felddesreibungen der Tabelle "UA_EnumAttrValues"

Feldname	Typ	Null?	Beschreibung	Länge	Zusätzliche Attribute
AttributeID	BIGINT	NOT NULL	Die Attribut-ID, zu der der Wert gehört. Gültige Werte: eine gültige Attribut-ID in UA_AttributeDef	19	Primärschlüssel? Nein Fremdschlüssel? Ja Erforderliche Felder? Ja Vom System generiert? Ja

Feldname	Typ	Null?	Beschreibung	Länge	Zusätzliche Attribute
					Vom System generierter Korrekturwert? Nein
					Vom Benutzer eingegeben? Nein
					Beim Erstellen gefüllt? Ja
					Beim Speichern gefüllt? Nein
					Beim Ausführen gefüllt? Nein
					Konfiguration? Nein
Beschreibung	VARCHAR	NULL	Sie wird von keiner Benutzeroberflächenaktion aktualisiert und enthält keine gültigen Werte.	512	Primärschlüssel? Nein
					Fremdschlüssel? Nein
					Erforderliche Felder? Nein
					Vom System generiert? Nein
					Vom System generierter Korrekturwert? Nein

Feldname	Typ	Null?	Beschreibung	Länge	Zusätzliche Attribute
					Vom Benutzer eingegeben? Nein
					Beim Erstellen gefüllt? Ja
					Beim Speichern gefüllt? Ja
					Beim Ausführen gefüllt? Nein
					Konfiguration? Nein
StringValue	VARCHAR	NULL	In jeder Zeile wird nur eines der drei Felder "StringValue", "NumberValue" oder "DatetimeValue" gefüllt. Das gefüllte Feld basiert auf dem Feld "UA_AttributeDef". Feld "AttributeType" für dieses Feld "AttributID". Das Währungsfeld (Currency) wird mit einem NumberValue-Wert gefüllt.	1024	Primärschlüssel? Nein Fremdschlüssel? Nein Erforderliche Felder? Nein Vom System generiert? Nein Vom System generierter Korrekturwert? Nein Vom Benutzer eingegeben? Ja Beim Erstellen gefüllt? Ja

Feldname	Typ	Null?	Beschreibung	Länge	Zusätzliche Attribute
NumberValue	DOUBLE	NULL	<p>In jeder Zeile wird nur eines der drei Felder "StringValue", "NumberValue" oder "DatetimeValue" gefüllt. Das gefüllte Feld basiert auf dem Feld "UA_AttributeDef". Feld "AttributeType" für dieses Feld "AttributID". Das Währungsfeld (Currency) wird mit einem NumberValue-Wert gefüllt.</p> <p>Gültige Werte: Gültiger numerischer Wert</p>	53	<p>Beim Speichern gefüllt? Ja</p> <p>Beim Ausführen gefüllt? Nein</p> <p>Konfiguration? Nein</p> <p>Primärschlüssel? Nein</p> <p>Fremdschlüssel? Nein</p> <p>Erforderliche Felder? Nein</p> <p>Vom System generiert? Nein</p> <p>Vom System generierter Korrekturwert? Nein</p> <p>Vom Benutzer eingegeben? Nein</p> <p>Beim Erstellen gefüllt? Ja</p> <p>Beim Speichern gefüllt? Ja</p> <p>Beim Ausführen gefüllt? Nein</p>

Feldname	Typ	Null?	Beschreibung	Länge	Zusätzliche Attribute Konfiguration? Nein
DatetimeValue	TIMESTAMP	NULL	In jeder Zeile wird nur eines der drei Felder "StringValue", "NumberValue" oder "DatetimeValue" gefüllt. Das gefüllte Feld basiert auf dem Feld "UA_AttributeDef". Feld "AttributeType" für dieses Feld "AttributID". Das Währungsfeld (Currency) wird mit einem NumberValue-Wert gefüllt. Gültige Werte: Datum/ Uhrzeit validieren	23,3	Primärschlüssel? Nein Fremdschlüssel? Nein Erforderliche Felder? Nein Vom System generiert? Nein Vom System generierter Korrekturwert? Nein Vom Benutzer eingegeben? Nein Beim Erstellen gefüllt? Ja Beim Speichern gefüllt? Ja Beim Ausführen gefüllt? Nein Konfiguration? Ja
isDefault	INTEGER	NULL	Flag gibt an, ob es sich bei dem Wert um einen Standardwert	10	Primärschlüssel? Nein

Feldname	Typ	Null?	Beschreibung	Länge	Zusätzliche Attribute
			für das Attribut vom Typ "Einfachauswahl" handelt		Fremdschlüssel? Nein
			Gültige Werte: 0,1		Erforderliche Felder? Nein
					Vom System generiert? Nein
					Vom System generierter Korrekturwert? Nein
					Vom Benutzer eingegeben? Ja
					Beim Erstellen gefüllt? Ja
					Beim Speichern gefüllt? Ja
					Beim Ausführen gefüllt? Nein
					Konfiguration? Nein

Tabelle 35. Übergeordnete Tabellen für "UA_EnumAttrValues"

Tabellenname	Beschreibung
UA_AttributeDef	Die Tabelle "UA_AttributeDef" enthält die Definitionen für sowohl Systemattribute als auch benutzerdefinierte Attribute für Angebote und Zellen (benutzerdefinierte Kampagnenattribute werden in der Tabelle "UA_CampAttribute" gespeichert). Systemdefinierte Attribute verfügen über das Feld "SystemDefined=1".

Tabellenname**Beschreibung**

Angebote (OfferTemplates, Offers, OfferHistory) und Zellen verwenden diese Attributdefinitionen. In diese Tabelle wird geschrieben, wenn ein Benutzer auf der Seite „Definitionen benutzerdefinierter Attribute“ auf die Schaltfläche „Speichern“ klickt. Jedes Attribut erstellt in dieser Tabelle eine Zeile, die mit einer eindeutigen AttributID angegeben wird. Nachdem ein Attribut erstmalig erstellt wurde, können einige Felder, wie „AttributeTyp“ und „Ressourcenlader“, nicht mehr geändert werden (weitere Informationen finden Sie in den einzelnen Feldern).

UA_Flowchart

In dieser Tabelle werden Informationen für alle Ablaufdiagramme gespeichert. Sie verfügt über eine Zeile für jedes Ablaufdiagramm im System und wird außerdem für die Berichterstellung zu den derzeit ausgeführten Ablaufdiagrammen (Status) im System verwendet.

Tabelle 36. Felddesreibungen der Tabelle "UA_Flowchart"

Feldname	Typ	Null?	Beschreibung	Länge	Zusätzliche Attribute
FlowchartID	BIGINT	NOT NULL	Eindeutige ID des Ablaufdiagramms. Diese ID wird vom System zugeordnet, wenn ein Ablaufdiagramm erstellt wird.	19	Primärschlüssel? Ja
			Gültige Werte: Global eindeutige positive Ganzzahl innerhalb der Konfigurationsparameterwerte internalIDLowerLimit		Fremdschlüssel? Nein Erforderliche Felder? Ja Vom System generiert? Ja Vom System generierter

Feldname	Typ	Null?	Beschreibung	Länge	Zusätzliche Attribute
			und internalIDUpperLimit für generierte Werte (kann außerhalb dieses Bereichs für Kampagnen liegen, die mit sesutil von einem anderen System importiert wurden).		Korrekturwert? Nein Vom Benutzer eingegeben? Nein Beim Erstellen gefüllt? Ja Beim Speichern gefüllt? Nein Beim Ausführen gefüllt? Nein Konfiguration? Nein
TempFlag	INTEGER	NOT NULL	In dieser Tabelle wird eine vorübergehende Zeile mit TempFlag = 1 hinzugefügt, wenn sich das Ablaufdiagramm im Bearbeitungsmodus befindet. Gültige Werte: 0 = permanente reihe, 1 = temporäre Zeile, die während der Bearbeitung des Ablaufdiagramm erstellt wurde	10	Primärschlüssel? Ja Fremdschlüssel? Nein Erforderliche Felder? Ja Vom System generiert? Ja Vom System generierter Korrekturwert? Nein

Feldname	Typ	Null?	Beschreibung	Länge	Zusätzliche Attribute
Name	VARCHAR	NULL	Name des Ablaufdiagramms; muss innerhalb der Kampagne eindeutig sein	255	<p>Vom Benutzer eingegeben? Nein</p> <p>Beim Erstellen gefüllt? Ja</p> <p>Beim Speichern gefüllt? Ja</p> <p>Beim Ausführen gesichert? Ja</p> <p>Konfiguration? Nein</p> <p>Primärschlüssel? Nein</p> <p>Fremdschlüssel? Nein</p> <p>Gültige Werte: Alle Textzeichen, abzüglich standardmäßig nicht zugelassener Sonderzeichen</p> <p>Erforderliche Felder? Ja</p> <p>Vom System generiert? Ja</p> <p>Vom System generierter Korrekturwert? Ja</p> <p>Vom Benutzer eingegeben? Ja</p> <p>Beim Erstellen gefüllt? Ja</p>

Feldname	Typ	Null?	Beschreibung	Länge	Zusätzliche Attribute
					Beim Speichern gefüllt? Ja
					Beim Ausführen gefüllt? Nein
					Konfiguration? Nein
Beschreibung	VARCHAR	NULL	Optionale Beschreibung des Ablaufdiagramms.	1024	Primärschlüssel? Nein
			Gültige Werte: Alle Textzeichen abzüglich Standard-Sonderzeichen im Text sind nicht zulässig		Fremdschlüssel? Nein
					Erforderliche Felder? Nein
					Vom System generiert? Nein
					Vom System generierter Korrekturwert? Nein
					Vom Benutzer eingegeben? Ja
					Beim Erstellen gefüllt? Ja
					Beim Speichern gefüllt? Ja
					Beim Ausführen gefüllt? Nein

Feldname	Typ	Null?	Beschreibung	Länge	Zusätzliche Attribute
SessionID	BIGINT	NULL	Sitzungs-ID für die Sitzung, der dieses Ablaufdiagramm zugeordnet ist. Das Feld wird nur gefüllt, wenn das Ablaufdiagramm Teil einer Sitzung ist (bei einer einzelnen Zeile wird entweder "SessionID" oder "CampaignID" gefüllt, jedoch nicht beide). Gültige Werte: Gültige Sitzungs-ID aus der Tabelle "UA_Session"	19	Zusätzliche Attribute Konfiguration? Nein Primärschlüssel? Nein Fremdschlüssel? Ja Erforderliche Felder? Nein Vom System generiert? Ja Vom System generierter Korrekturwert? Nein Vom Benutzer eingegeben? Nein Beim Erstellen gefüllt? Ja Beim Speichern gefüllt? Nein Beim Ausführen gefüllt? Nein Konfiguration? Nein
FlowchartType	VARCHAR	NULL	Typ des Ablaufdiagramms (Stapel- oder	32	Primärschlüssel? Nein

Feldname	Typ	Null?	Beschreibung	Länge	Zusätzliche Attribute
			Echtzeitverarbeitung). "Ereignisverarbeitung" ist ein interaktives Ablaufdiagramm und nur beim Erstellen eines Ablaufdiagramm als Option verfügbar, wenn Unica Campaign Interact installiert ist. Gültige Werte: "Batch", "Ereignisverarbeitung"		Fremdschlüssel? Nein Erforderliche Felder? Ja Vom System generiert? Ja Vom System generierter Korrekturwert? Ja Vom Benutzer eingegeben? Ja Beim Erstellen gefüllt? Ja Beim Speichern gefüllt? Nein Beim Ausführen gefüllt? Nein Konfiguration? Nein
Status	VARCHAR	NULL	Status des Ablaufdiagramms. Gibt den aktuellen Status des Ablaufdiagramms an, z. B. ob dieses ausgeführt wird (Wird ausgeführt), ausgeführt und ohne Fehler abgeschlossen	16	Primärschlüssel? Nein Fremdschlüssel? Nein Erforderliche Felder? Ja

Feldname	Typ	Null?	Beschreibung	Länge	Zusätzliche Attribute
			wurde (Ausführung erfolgreich), ausgeführt und mit Fehler(n) abgeschlossen wurde (Ausführung fehlgeschlagen), in Kürze ausgeführt wird (Warten auf Prozess "Zeitplan") (Ausführung steht an), während einer Ausführung angehalten wurde (Ausführung angehalten) oder nicht ausgeführt wird (Inaktiv).		Vom System generiert? Ja Vom System generierter Korrekturwert? Nein Vom Benutzer eingegeben? Nein Beim Erstellen gefüllt? Ja Beim Speichern gefüllt? Ja Beim Ausführen gesichert? Ja Konfiguration? Nein
CreateDate	TIMESTAMP	NULL	Serverdatum und -uhrzeit der Erstellung des Objekts. Gültige Werte: Datum/ Uhrzeit validieren	23,3	Primärschlüssel? Nein Fremdschlüssel? Nein Erforderliche Felder? Ja Vom System generiert? Ja

Feldname	Typ	Null?	Beschreibung	Länge	Zusätzliche Attribute
					Vom System generierter Korrekturwert? Nein
					Vom Benutzer eingegeben? Nein
					Beim Erstellen gefüllt? Ja
					Beim Speichern gefüllt? Nein
					Beim Ausführen gefüllt? Nein
					Konfiguration? Ja
CreateBy	INTEGER	NULL	Platform-Benutzer-ID des Benutzers, der das Ablaufdiagramm erstellt hat.	10	Primärschlüssel? Nein
					Fremdschlüssel? Nein
			Gültige Werte: Gültige Platform-Benutzer-ID		Erforderliche Felder? Ja
					Vom System generiert? Ja
					Vom System generierter Korrekturwert? Nein

Feldname	Typ	Null?	Beschreibung	Länge	Zusätzliche Attribute
UpdateDate	TIMESTAMP	NULL	Serverdatum und -uhrzeit der letzten Aktualisierung des Objekts (bearbeitet und gespeichert); identisch mit „CreateDate“ beim erstmaligen Erstellen des Objekts. Gültige Werte: Datum/ Uhrzeit validieren	23,3	Vom Benutzer eingegeben? Nein Beim Erstellen gefüllt? Ja Beim Speichern gefüllt? Nein Beim Ausführen gefüllt? Nein Konfiguration? Nein Primärschlüssel? Nein Fremdschlüssel? Nein Erforderliche Felder? Ja Vom System generiert? Ja Vom System generierter Korrekturwert? Nein Vom Benutzer eingegeben? Nein

Feldname	Typ	Null?	Beschreibung	Länge	Zusätzliche Attribute
UpdateBy	INTEGER	NULL	<p>Platform-Benutzer-ID für den Benutzer, der das Objekt zuletzt aktualisiert hat; entspricht CreateBy für die anfängliche Objekterstellung.</p> <p>Gültige Werte: Gültige Platform-Benutzer-ID</p>	10	<p>Beim Erstellen gefüllt? Ja</p> <p>Beim Speichern gefüllt? Ja</p> <p>Beim Ausführen gefüllt? Nein</p> <p>Konfiguration? Ja</p> <p>Primärschlüssel? Nein</p> <p>Fremdschlüssel? Nein</p> <p>Erforderliche Felder? Ja</p> <p>Vom System generiert? Ja</p> <p>Vom System generierter Korrekturwert? Nein</p> <p>Vom Benutzer eingegeben? Nein</p> <p>Beim Erstellen gefüllt? Ja</p> <p>Beim Speichern gefüllt? Ja</p>

Feldname	Typ	Null?	Beschreibung	Länge	Zusätzliche Attribute
LastRunStartDate	TIMESTAMP	NULL	Serverdatum und -uhrzeit des Starts der letzten Ausführung dieses Ablaufdiagramms. Gültige Werte: Datum/ Uhrzeit validieren	23,3	Beim Ausführen gefüllt? Nein Konfiguration? Nein Primärschlüssel? Nein Fremdschlüssel? Nein Erforderliche Felder? Nein Vom System generiert? Ja Vom System generierter Korrekturwert? Nein Vom Benutzer eingegeben? Nein Beim Erstellen gefüllt? Nein Beim Speichern gefüllt? Nein Beim Ausführen gesichert? Ja Konfiguration? Ja

Feldname	Typ	Null?	Beschreibung	Länge	Zusätzliche Attribute
LastRunEndDate	TIMESTAMP	NULL	Serverdatum und -uhrzeit des Endes der letzten Ausführung dieses Ablaufdiagramms. Dieser Wert ist NULL, wenn niemals eine Ausführung erfolgt. Gültige Werte: Datum/ Uhrzeit validieren	23,3	Primärschlüssel? Nein Fremdschlüssel? Nein Erforderliche Felder? Nein Vom System generiert? Ja Vom System generierter Korrekturwert? Nein Vom Benutzer eingegeben? Nein Beim Erstellen gefüllt? Nein Beim Speichern gefüllt? Nein Beim Ausführen gesichert? Ja Konfiguration? Ja
RunBy	INTEGER	NULL	Platform-Benutzer-ID des Benutzers, der dieses Ablaufdiagramm zuletzt ausgeführt hat. Dieser Wert ist NULL,	10	Primärschlüssel? Nein Fremdschlüssel? Nein

Feldname	Typ	Null?	Beschreibung	Länge	Zusätzliche Attribute
			wenn niemals eine Ausführung erfolgt.		Erforderliche Felder? Nein
			Gültige Werte: Gültige Benutzer-ID in Plattform **Der Wert ist möglicherweise ungültig, wenn der Plattformbenutzer anschließend gelöscht wird.		Vom System generiert? Ja
					Vom System generierter Korrekturwert? Nein
					Vom Benutzer eingegeben? Nein
					Beim Erstellen gefüllt? Nein
					Beim Speichern gefüllt? Nein
					Beim Ausführen gesichert? Ja
					Konfiguration? Ja
FileName	VARCHAR	NULL	Name der binären Serverdatei mit der Konfiguration des Ablaufdiagramms.	255	Primärschlüssel? Nein
			Gültige Werte: Gültiger Dateiname für Betriebssystem		Fremdschlüssel? Nein
					Erforderliche Felder? Nein
					Vom System generiert? Ja

Feldname	Typ	Null?	Beschreibung	Länge	Zusätzliche Attribute
DataSources	VARCHAR	NULL	Liste aller Datenquellen, die in diesem Ablaufdiagramm verwendet werden. Jede Datenquelle wird durch ein Komma getrennt (z. B. "datasource1, datasource2, datasource3"). Diese Liste wird verwendet, um beim Öffnen oder Ausführen eines Ablaufdiagramms gültige Anmeldungen	1024	<p>Vom System generierter Korrekturwert? Nein</p> <p>Vom Benutzer eingegeben? Nein</p> <p>Beim Erstellen gefüllt? Ja</p> <p>Beim Speichern gefüllt? Ja</p> <p>Beim Ausführen gefüllt? Nein</p> <p>Konfiguration? Nein</p> <p>Primärschlüssel? Nein</p> <p>Fremdschlüssel? Nein</p> <p>Erforderliche Felder? Nein</p> <p>Vom System generiert? Ja</p> <p>Vom System generierter Korrekturwert? Nein</p>

Feldname	Typ	Null?	Beschreibung	Länge	Zusätzliche Attribute
			an jeder Datenquelle zu ermöglichen. Wenn ein Benutzer beispielsweise eine Kampagne ausführt (alle Flussdiagramme), kann die Liste für jedes Flussdiagramm zusammengeführt, de-dupiert und Anmeldungen angefordert werden, wenn sie nicht im Plattformprofil des Benutzers verfügbar sind.		<p>Vom Benutzer eingegeben? Nein</p> <p>Beim Erstellen gefüllt? Ja</p> <p>Beim Speichern gefüllt? Ja</p> <p>Beim Ausführen gefüllt? Nein</p> <p>Konfiguration? Nein</p>
			<p>Gültige Werte: Gültige Datenquellen (dbconfig.lis ist seit 6 .x veraltet).</p>		
CampaignID	BIGINT	NULL	Kampagnen-ID für die Kampagne, der dieses Ablaufdiagramm zugeordnet ist. Das Feld wird nur gefüllt, wenn das Ablaufdiagramm Teil einer Kampagne ist (bei einer einzelnen Zeile wird entweder "SessionID" oder	19	<p>Primärschlüssel? Nein</p> <p>Fremdschlüssel? Ja</p> <p>Erforderliche Felder? Nein</p> <p>Vom System generiert? Ja</p> <p>Vom System generierter</p>

Feldname	Typ	Null?	Beschreibung	Länge	Zusätzliche Attribute
			"CampaignID" gefüllt, jedoch nicht beide).		Korrekturwert? Nein
			Gültige Werte: Gültige Kampagnen-ID aus der UA_Campaign-Tabelle		Vom Benutzer eingegeben? Nein
					Beim Erstellen gefüllt? Ja
					Beim Speichern gefüllt? Ja
					Beim Ausführen gefüllt? Nein
					Konfiguration? Nein
PolicyID	INTEGER	NULL	Sicherheitsrichtlinien-ID für das Objekt, die bestimmt, welche Benutzer von Plattform auf dieses Objekt zugreifen dürfen. Die Sicherheitsrichtlinie für das Objekt wird automatisch auf die Sicherheitsrichtlinie des Ordners gesetzt, in dem sich das Objekt befindet, wenn das Objekt in einem Ordner erstellt wurde (dies kann nicht vom Benutzer	10	Primärschlüssel? Nein
					Fremdschlüssel? Nein
					Erforderliche Felder? Ja
					Vom System generiert? Ja
					Vom System generierter Korrekturwert? Ja
					Vom Benutzer eingegeben? Ja

Feldname	Typ	Null?	Beschreibung	Länge	Zusätzliche Attribute
			<p>geändert werden).</p> <p>Der Benutzer kann die Sicherheitsrichtlinie des Objekts ändern, indem er das Objekt in einen anderen Ordner mit einer anderen Sicherheitsrichtlinie verschiebt (hierfür benötigt der Benutzer in den Sicherheitsrichtlinien der Quelle und des Ziels Berechtigungen zum Verschieben des betreffenden Objekts).</p> <p>Diese Einstellung kann nur dann direkt vom Benutzer festgelegt werden, wenn das Objekt im Stammordner der höchsten Ebene für den betreffenden Objekttyp erstellt wird (als Auswahlmöglichkeiten werden Sicherheitsrichtlinien angezeigt, in denen der</p>		<p>Beim Erstellen gefüllt? Ja</p> <p>Beim Speichern gefüllt? Ja</p> <p>Beim Ausführen gefüllt? Nein</p> <p>Konfiguration? Nein</p>

Feldname	Typ	Null?	Beschreibung	Länge	Zusätzliche Attribute
			Benutzer über eine Rolle verfügt).		
			Gültige Werte: Jede gültige PolicyID aus der Tabelle usm_roletable der Unica Unica Marketing Platform		
ACLID	INTEGER	NULL	Für zukünftige Verwendung reserviert.	10	Primärschlüssel? Nein Fremdschlüssel? Nein Erforderliche Felder? Nein Vom System generiert? Nein Vom System generierter Korrekturwert? Nein Vom Benutzer eingegeben? Nein Beim Erstellen gefüllt? Nein Beim Speichern gefüllt? Nein Beim Ausführen gefüllt? Nein

Feldname	Typ	Null?	Beschreibung	Länge	Zusätzliche Attribute Konfiguration? Nein
----------	-----	-------	--------------	-------	---

Tabelle 37. Übergeordnete Tabellen für "UA_Flowchart"

Tabellenname	Beschreibung
UA_Session	Speichert Informationen zu Sitzungen, die in Campaign erstellt wurden.
UA_Campaign	Diese Tabelle enthält vom Benutzer bereitgestellte Kampagnenmetadaten sowie grundlegende Ausführungsinformationen. Jedes Mal, wenn eine neue Kampagne erstellt und gespeichert wird, wird eine Zeile in dieser Tabelle beschrieben. Zugehörige Tabellen (UA_CampToSegment, UA_CampToOffer und UA_Flowchart) werden erst aktualisiert, nachdem diese Beziehungen/Links oder Objekte erstellt wurden. Das heißt, ein UA_Flowchart-Datensatz wird nur erstellt, wenn der Kampagne ein neues Ablaufdiagramm hinzugefügt wird. Das Feld „UA_CampaignExtAttr“ wird gleichzeitig mit Werten benutzerdefinierter Kampagnenattribute gefüllt.

UA_FlowchartSeg

Diese Tabelle enthält alle Beziehungen zwischen Segmenten und Ablaufdiagrammen. Sie definiert, wann ein Segment von einem Ablaufdiagramm erstellt wird und/oder wann ein Segment von einem Ablaufdiagramm nur referenziert wird. Mit dieser Tabelle können Sie sicherstellen, dass Fremdschlüsselbeziehungen auf Datenbankebene erzwungen werden.

Tabelle 38. Feldbeschreibungen der Tabelle "UA_FlowchartSeg"

Feldname	Typ	Null?	Beschreibung	Länge	Zusätzliche Attribute Primärschlüssel?
SegmentID	BIGINT	NOT NULL	Eindeutige ID des Segments. Diese ID wird	19	Ja

Feldname	Typ	Null?	Beschreibung	Länge	Zusätzliche Attribute
			beim Erstellen eines Segments vom System zugewiesen.		Fremdschlüssel? Ja
			Gültige Werte: Alle gültigen SegmentID-Werte aus UA_Segment.		Erforderliche Felder? Ja Vom System generiert? Ja Vom System generierter Korrekturwert? Nein Vom Benutzer eingegeben? Nein Beim Erstellen gefüllt? Ja Beim Speichern gefüllt? Nein Beim Ausführen gefüllt? Nein Konfiguration? Nein
FlowchartID	BIGINT	NOT NULL	Die Ablaufdiagramm-ID, die ein bestimmtes Segment referenziert.	19	Primärschlüssel? Ja Fremdschlüssel? Nein Erforderliche Felder? Ja

Feldname	Typ	Null?	Beschreibung	Länge	Zusätzliche Attribute
RefType	INTEGER	NOT NULL	"RefType" bindet die Tabelle "UA_FlowchartSeg" an die Tabelle "UA_SegRefType". Diese Spalte definiert, wie das Ablaufdiagramm das Segment referenziert. Beispiel: Einige Ablaufdiagramme sind Ersteller von Segmenten, wohingegen andere	10	Vom System generiert? Ja Vom System generierter Korrekturwert? Nein Vom Benutzer eingegeben? Nein Beim Erstellen gefüllt? Ja Beim Speichern gefüllt? Nein Beim Ausführen gefüllt? Nein Konfiguration? Nein Primärschlüssel? Nein Fremdschlüssel? Ja Erforderliche Felder? Ja Vom System generiert? Ja Vom System generierter

Feldname	Typ	Null?	Beschreibung	Länge	Zusätzliche Attribute
			Ablaufdiagramme bestehende Segmente verwenden. Ablaufdiagramme zur Stapelverarbeitung haben immer den Wert "1" (Ersteller). Sofern Sie Interact nicht in Ihre Umgebung integriert haben, beträgt der Wert für Batch-Ablaufdiagramm niemals 2 (Referenz). Der Wert "2" wird nur für interaktive Ablaufdiagramme verwendet.		Korrekturwert? Nein
					Vom Benutzer eingegeben? Nein
					Beim Erstellen gefüllt? Ja
					Beim Speichern gefüllt? Ja
					Beim Ausführen gesichert? Ja
					Konfiguration? Nein
			Gültige Werte: jeder gültige RefType aus UA_SegRefType (für Konsistenz).		

Tabelle 39. Übergeordnete Tabellen für "UA_FlowchartSeg"

Tabellenname	Beschreibung
UA_SegRefType	Eine Lookup-Tabelle, die mit den gültigen Referenztypen vorgefüllt wird.
UA_Segment	In dieser Tabelle werden Informationen zu den Segmenten angezeigt, die mit dem Prozess "Segment erstellen" erstellt wurden. Sie wird gefüllt, wenn ein Prozess vom Typ "Segment erstellen" in einem Ablaufdiagramm erstellt und gespeichert

Tabellenname**Beschreibung**

wird. Während der Ausführung des Prozesses "Segment erstellen" wird die Tabelle aktualisiert.

UA_FlowchartTmp1

In dieser Tabelle werden Metadaten für Ablaufdiagrammvorlagen gespeichert. Es wird ausgefüllt, wenn ein Benutzer im Flussdiagrammmenü Extras-> Gespeicherte Vorlagen auswählt.

Tabelle 40. Felddesreibungen der Tabelle "UA_FlowchartTmp1"

Feldname	Typ	Null?	Beschreibung	Länge	Zusätzliche Attribute
FolderID	BIGINT	NOT NULL	Ordner-ID für den Ordner, in dem das Objekt gespeichert wird. Der Wert wird automatisch auf Basis des Ordners, in dem das Objekt gespeichert ist, gefüllt. Der Benutzer kann diesen Wert ändern, indem er das Objekt in einen anderen Ordner „verschiebt“.	19	Primärschlüssel? Ja Fremdschlüssel? Ja Erforderliche Felder? Ja Vom System generiert? Ja Vom System generierter Korrekturwert? Ja Vom Benutzer eingegeben? Ja Beim Erstellen gefüllt? Ja Beim Speichern gefüllt? Nein

Feldname	Typ	Null?	Beschreibung	Länge	Zusätzliche Attribute
Name	VARCHAR	NOT NULL	Name der Ablaufdiagrammvorlage; muss innerhalb des Ordners, in dem sie gespeichert wird, eindeutig sein. Gültige Werte: Alle Textzeichen, abzüglich standardmäßig nicht zugelassener Sonderzeichen	64	Beim Ausführen gefüllt? Nein Konfiguration? Nein Primärschlüssel? Ja Fremdschlüssel? Nein Erforderliche Felder? Ja Vom System generiert? Nein Vom System generierter Korrekturwert? Nein Vom Benutzer eingegeben? Ja Beim Erstellen gefüllt? Ja Beim Speichern gefüllt? Ja Beim Ausführen gefüllt? Nein Konfiguration? Nein

Feldname	Typ	Null?	Beschreibung	Länge	Zusätzliche Attribute
Beschreibung	VARCHAR	NULL	Optionale Freiformbeschreibung der Ablaufdiagrammvorlage.	1024	Primärschlüssel? Nein Fremdschlüssel? Nein Gültige Werte: Alle Textzeichen abzüglich Standard-Sonderzeichen im Text sind nicht zulässig Erforderliche Felder? Nein Vom System generiert? Nein Vom System generierter Korrekturwert? Nein Vom Benutzer eingegeben? Ja Beim Erstellen gefüllt? Ja Beim Speichern gefüllt? Ja Beim Ausführen gefüllt? Nein Konfiguration? Nein
FileName	VARCHAR	NULL	Name der binären Serverdatei mit der Ablaufdiagrammvorlage (z. B. "MyTemplate.tpl")	255	Primärschlüssel? Nein Fremdschlüssel? Nein

Feldname	Typ	Null?	Beschreibung	Länge	Zusätzliche Attribute
			Gültige Werte: Gültiger Dateiname für Betriebssystem		Erforderliche Felder? Ja Vom System generiert? Nein Vom System generierter Korrekturwert? Nein Vom Benutzer eingegeben? Ja Beim Erstellen gefüllt? Ja Beim Speichern gefüllt? Ja Beim Ausführen gefüllt? Nein Konfiguration? Nein
CreateDate	TIMESTAMP	NULL	Serverdatum und -uhrzeit der Erstellung des Objekts. Gültige Werte: Datum/ Uhrzeit validieren	23,3	Primärschlüssel? Nein Fremdschlüssel? Nein Erforderliche Felder? Ja Vom System generiert? Ja

Feldname	Typ	Null?	Beschreibung	Länge	Zusätzliche Attribute
					Vom System generierter Korrekturwert? Nein
					Vom Benutzer eingegeben? Nein
					Beim Erstellen gefüllt? Ja
					Beim Speichern gefüllt? Nein
					Beim Ausführen gefüllt? Nein
					Konfiguration? Ja
CreateBy	INTEGER	NULL	Platform-Benutzer-ID für 10 den Benutzer, der das Objekt erstellt hat. Gültige Werte: Gültige Platform-Benutzer-ID		Primärschlüssel? Nein Fremdschlüssel? Nein Erforderliche Felder? Ja Vom System generiert? Ja Vom System generierter Korrekturwert? Nein

Feldname	Typ	Null?	Beschreibung	Länge	Zusätzliche Attribute
UpdateDate	TIMESTAMP	NULL	Serverdatum und -uhrzeit der letzten Aktualisierung des Objekts (bearbeitet und gespeichert); identisch mit „CreateDate“ beim erstmaligen Erstellen des Objekts. Gültige Werte: Datum/ Uhrzeit validieren	23,3	Vom Benutzer eingegeben? Nein Beim Erstellen gefüllt? Ja Beim Speichern gefüllt? Nein Beim Ausführen gefüllt? Nein Konfiguration? Nein Primärschlüssel? Nein Fremdschlüssel? Nein Erforderliche Felder? Ja Vom System generiert? Ja Vom System generierter Korrekturwert? Nein Vom Benutzer eingegeben? Nein

Feldname	Typ	Null?	Beschreibung	Länge	Zusätzliche Attribute
UpdateBy	INTEGER	NULL	<p>Platform-Benutzer-ID für den Benutzer, der das Objekt zuletzt aktualisiert hat; entspricht CreateBy für die anfängliche Objekterstellung.</p> <p>Gültige Werte: Gültige Platform-Benutzer-ID</p>	10	<p>Beim Erstellen gefüllt? Ja</p> <p>Beim Speichern gefüllt? Ja</p> <p>Beim Ausführen gefüllt? Nein</p> <p>Konfiguration? Ja</p> <p>Primärschlüssel? Nein</p> <p>Fremdschlüssel? Nein</p> <p>Erforderliche Felder? Ja</p> <p>Vom System generiert? Ja</p> <p>Vom System generierter Korrekturwert? Nein</p> <p>Vom Benutzer eingegeben? Nein</p> <p>Beim Erstellen gefüllt? Ja</p> <p>Beim Speichern gefüllt? Ja</p>

Feldname	Typ	Null?	Beschreibung	Länge	Zusätzliche Attribute
PolicyID	INTEGER	NULL	Sicherheitsrichtlinien-ID für das Objekt, die bestimmt, welche Benutzer von Plattform auf dieses Objekt zugreifen dürfen. Die Sicherheitsrichtlinie für das Objekt wird automatisch auf die Sicherheitsrichtlinie des Ordners gesetzt, in dem sich das Objekt befindet, wenn das Objekt in einem Ordner erstellt wurde (dies kann nicht vom Benutzer geändert werden). Der Benutzer kann die Sicherheitsrichtlinie des Objekts ändern, indem er das Objekt in einen anderen Ordner mit einer anderen Sicherheitsrichtlinie verschiebt (hierfür benötigt der	10	Beim Ausführen gefüllt? Nein Konfiguration? Nein Primärschlüssel? Nein Fremdschlüssel? Nein Erforderliche Felder? Ja Vom System generiert? Ja Vom System generierter Korrekturwert? Ja Vom Benutzer eingegeben? Ja Beim Erstellen gefüllt? Ja Beim Speichern gefüllt? Ja Beim Ausführen gefüllt? Nein Konfiguration? Nein

Feldname	Typ	Null?	Beschreibung	Länge	Zusätzliche Attribute
ACLID	INTEGER	NULL	<p>Benutzer in den Sicherheitsrichtlinien der Quelle und des Ziels Berechtigungen zum Verschieben des betreffenden Objekts). Diese Einstellung kann nur dann direkt vom Benutzer festgelegt werden, wenn das Objekt im Stammordner der höchsten Ebene für den betreffenden Objekttyp erstellt wird (als Auswahlmöglichkeiten werden Sicherheitsrichtlinien angezeigt, in denen der Benutzer über eine Rolle verfügt).</p> <p>Gültige Werte: Jede gültige PolicyID aus der Tabelle usm_role der Unica Marketing Platform</p>	10	<p>Primärschlüssel? Nein</p> <p>Fremdschlüssel? Nein</p>

Feldname	Typ	Null?	Beschreibung	Länge	Zusätzliche Attribute
					Erforderliche Felder? Nein
					Vom System generiert? Nein
					Vom System generierter Korrekturwert? Nein
					Vom Benutzer eingegeben? Nein
					Beim Erstellen gefüllt? Nein
					Beim Speichern gefüllt? Nein
					Beim Ausführen gefüllt? Nein
					Konfiguration? Nein

Tabelle 41. Übergeordnete Tabellen für "UA_FlowchartTmpl"

Tabellenname	Beschreibung
UA_Folder	Diese Tabelle enthält die Basisdaten für alle internen Ordner zum Speichern von Objekten im System. Jedes Mal, wenn ein neuer Ordner zum Speichern eines Systemobjekts erstellt wird (z. B. Kampagne, Sitzung, Angebot, Segment, benutzerdefiniertes Makro, abgeleitetes Feld usw.), wird eine neue Zeile erstellt.

UA_Folder

Diese Tabelle enthält die Basisdaten für alle internen Ordner zum Speichern von Objekten im System. Jedes Mal, wenn ein neuer Ordner zum Speichern eines Systemobjekts erstellt wird (z. B. Kampagne, Sitzung, Angebot, Segment, benutzerdefiniertes Makro, abgeleitetes Feld usw.), wird eine neue Zeile erstellt.

Tabelle 42. Feldbeschreibungen der Tabelle "UA_Folder"

Feldname	Typ	Null?	Beschreibung	Länge	Zusätzliche Attribute
FolderID	BIGINT	NOT NULL	Eindeutige ID des Ordners. Diese ID wird vom System zugeordnet, wenn ein neuer Ordner erstellt wird. Ordner-IDs beginnen entweder bei "100" oder mit dem Wert des Konfigurationsparameters "internalIDLowerLimit", je nachdem, welcher Wert höher ist. Gültige Werte: Global eindeutige positive Ganzzahl innerhalb der Konfigurationsparameterwerte internalIDLowerLimit und internalIDUpperLimit für generierte Werte (kann außerhalb dieses Bereichs für Kampagnen liegen, die mit sesutil	19	Primärschlüssel? Ja Fremdschlüssel? Nein Erforderliche Felder? Ja Vom System generiert? Ja Vom System generierter Korrekturwert? Nein Vom Benutzer eingegeben? Nein Beim Erstellen gefüllt? Ja Beim Speichern gefüllt? Nein Beim Ausführen gefüllt? Nein

Feldname	Typ	Null?	Beschreibung	Länge	Zusätzliche Attribute
			von einem anderen System importiert wurden).		Konfiguration? Nein
Name	VARCHAR	NULL	Name des Ordners; muss innerhalb des übergeordneten Ordners eindeutig sein. Gültige Werte: Alle Textzeichen, abzüglich standardmäßig nicht zugelassener Sonderzeichen	255	Primärschlüssel? Nein Fremdschlüssel? Nein Erforderliche Felder? Ja Vom System generiert? Nein Vom System generierter Korrekturwert? Nein Vom Benutzer eingegeben? Ja Beim Erstellen gefüllt? Ja Beim Speichern gefüllt? Ja Beim Ausführen gefüllt? Nein Konfiguration? Nein
Beschreibung	VARCHAR	NULL	Optionale Beschreibung des Ordners	1024	Primärschlüssel? Nein

Feldname	Typ	Null?	Beschreibung	Länge	Zusätzliche Attribute
			Gültige Werte: Alle Textzeichen abzüglich Standard-Sonderzeichen im Text sind nicht zulässig		Fremdschlüssel? Nein Erforderliche Felder? Nein Vom System generiert? Nein Vom System generierter Korrekturwert? Nein Vom Benutzer eingegeben? Ja Beim Erstellen gefüllt? Ja Beim Speichern gefüllt? Ja Beim Ausführen gefüllt? Nein Konfiguration? Nein
ParentFolderID	BIGINT	NULL	Ordner-ID des übergeordneten Ordners. Dieses Feld wird für die Rückwärtsverfolgung verwendet, um den absoluten Pfadnamen des aktuellen Ordners zu	19	Primärschlüssel? Nein Fremdschlüssel? Nein Erforderliche Felder? Ja

Feldname	Typ	Null?	Beschreibung	Länge	Zusätzliche Attribute
			erhalten. Nur der Ordner der höchsten Ebene sollte in diesem Feld eine "NULL" aufweisen. Der Benutzer wählt den übergeordneten Ordner beim Erstellen eines neuen Ordners.		Vom System generiert? Ja Vom System generierter Korrekturwert? Nein Vom Benutzer eingegeben? Ja Beim Erstellen gefüllt? Ja Beim Speichern gefüllt? Ja Beim Ausführen gefüllt? Nein Konfiguration? Nein
ObjectType	INTEGER	NULL	Typ des in diesem Ordner gespeicherten Systemobjekts. Gültige Werte: 1=Sitzung, 2=Campaign, 3=Segment, 4=Angebot, 7=ACOSession, 8=CustomMacro, 9=DerivedField, 10=Trigger, 17=Tabellenkatalog, 18=Ablaufdiagrammvorlage	10	Primärschlüssel? Nein Fremdschlüssel? Nein Erforderliche Felder? Ja Vom System generiert? Ja Vom System generierter

Feldname	Typ	Null?	Beschreibung	Länge	Zusätzliche Attribute
					Korrekturwert? Nein
					Vom Benutzer eingegeben? Nein
					Beim Erstellen gefüllt? Ja
					Beim Speichern gefüllt? Nein
					Beim Ausführen gefüllt? Nein
					Konfiguration? Nein
CreateDate	TIMESTAMP	NULL	Serverdatum und -uhrzeit der Erstellung des Objekts. Gültige Werte: Datum/ Uhrzeit validieren	23,3	Primärschlüssel? Nein Fremdschlüssel? Nein Erforderliche Felder? Ja Vom System generiert? Ja Vom System generierter Korrekturwert? Nein

Feldname	Typ	Null?	Beschreibung	Länge	Zusätzliche Attribute
CreateBy	INTEGER	NULL	Plattform-Benutzer-ID des Benutzers, der den Ordner erstellt hat Gültige Werte: Gültige Plattform-Benutzer-ID	10	Vom Benutzer eingegeben? Nein Beim Erstellen gefüllt? Ja Beim Speichern gefüllt? Nein Beim Ausführen gefüllt? Nein Konfiguration? Ja Primärschlüssel? Nein Fremdschlüssel? Nein Erforderliche Felder? Ja Vom System generiert? Ja Vom System generierter Korrekturwert? Nein Vom Benutzer eingegeben? Nein

Feldname	Typ	Null?	Beschreibung	Länge	Zusätzliche Attribute
UpdateDate	TIMESTAMP	NULL	<p>Serverdatum und -uhrzeit der letzten Aktualisierung des Objekts (bearbeitet und gespeichert); identisch mit „CreateDate“ beim erstmaligen Erstellen des Objekts.</p> <p>Gültige Werte: Datum/ Uhrzeit validieren</p>	23,3	<p>Beim Erstellen gefüllt? Ja</p> <p>Beim Speichern gefüllt? Nein</p> <p>Beim Ausführen gefüllt? Nein</p> <p>Konfiguration? Nein</p> <p>Primärschlüssel? Nein</p> <p>Fremdschlüssel? Nein</p> <p>Erforderliche Felder? Ja</p> <p>Vom System generiert? Ja</p> <p>Vom System generierter Korrekturwert? Nein</p> <p>Vom Benutzer eingegeben? Nein</p> <p>Beim Erstellen gefüllt? Ja</p> <p>Beim Speichern gefüllt? Ja</p>

Feldname	Typ	Null?	Beschreibung	Länge	Zusätzliche Attribute
UpdateBy	INTEGER	NULL	Unica Platform-Benutzer-ID des Benutzers, der das Objekt zuletzt aktualisiert hat; entspricht CreateBy für die anfängliche Objekterstellung. Gültige Werte: Gültige Platform-Benutzer-ID	10	Beim Ausführen gefüllt? Nein Konfiguration? Ja Primärschlüssel? Nein Fremdschlüssel? Nein Erforderliche Felder? Ja Vom System generiert? Ja Vom System generierter Korrekturwert? Nein Vom Benutzer eingegeben? Nein Beim Erstellen gefüllt? Ja Beim Speichern gefüllt? Ja Beim Ausführen gefüllt? Nein Konfiguration? Nein

Feldname	Typ	Null?	Beschreibung	Länge	Zusätzliche Attribute
PolicyID	INTEGER	NULL	Sicherheitsrichtlinien-ID für das Objekt, die bestimmt, welche Benutzer von Plattform auf dieses Objekt zugreifen dürfen. Die Sicherheitsrichtlinie für das Objekt wird automatisch auf die Sicherheitsrichtlinie des Ordners gesetzt, in dem sich das Objekt befindet, wenn das Objekt in einem Ordner erstellt wurde (dies kann nicht vom Benutzer geändert werden). Der Benutzer kann die Sicherheitsrichtlinie des Objekts ändern, indem er das Objekt in einen anderen Ordner mit einer anderen Sicherheitsrichtlinie verschiebt (hierfür benötigt der Benutzer in den Sicherheitsrichtlinien der Quelle und des Ziels Berechtigungen	10	Primärschlüssel? Nein Fremdschlüssel? Nein Erforderliche Felder? Ja Vom System generiert? Ja Vom System generierter Korrekturwert? Ja Vom Benutzer eingegeben? Ja Beim Erstellen gefüllt? Ja Beim Speichern gefüllt? Ja Beim Ausführen gefüllt? Nein Konfiguration? Nein

Feldname	Typ	Null?	Beschreibung	Länge	Zusätzliche Attribute
ACLID	INTEGER	NULL	<p>zum Verschieben des betreffenden Objekts). Diese Einstellung kann nur dann direkt vom Benutzer festgelegt werden, wenn das Objekt im Stammordner der höchsten Ebene für den betreffenden Objekttyp erstellt wird (als Auswahlmöglichkeiten werden Sicherheitsrichtlinien angezeigt, in denen der Benutzer über eine Rolle verfügt).</p> <p>Gültige Werte: Jede gültige PolicyID aus der Tabelle usm_role der Unica Marketing Platform.</p>	10	<p>Primärschlüssel? Nein</p> <p>Fremdschlüssel? Nein</p> <p>Erforderliche Felder? Nein</p>

Feldname	Typ	Null?	Beschreibung	Länge	Zusätzliche Attribute
creatorFlag	INTEGER	NULL	<p>Wird verwendet, wenn die Integration des Unica Campaign-Unica Plan-Angebots aktiviert ist. Das Flag gibt an, ob das Angebot von Unica Campaign oder Unica Plan erstellt wurde.</p> <p>Gültige Werte: 0,1,2,3</p>	10	<p>Vom System generiert? Nein</p> <p>Vom System generierter Korrekturwert? Nein</p> <p>Vom Benutzer eingegeben? Nein</p> <p>Beim Erstellen gefüllt? Nein</p> <p>Beim Speichern gefüllt? Nein</p> <p>Beim Ausführen gefüllt? Nein</p> <p>Konfiguration? Nein</p> <p>Primärschlüssel? Nein</p> <p>Fremdschlüssel? Nein</p> <p>Erforderliche Felder? Ja</p> <p>Vom System generiert? Ja</p> <p>Vom System generierter</p>

Feldname	Typ	Null?	Beschreibung	Länge	Zusätzliche Attribute
					Korrekturwert? Nein
					Vom Benutzer eingegeben? Nein
					Beim Erstellen gefüllt? Ja
					Beim Speichern gefüllt? Ja
					Beim Ausführen gefüllt? Nein
					Konfiguration? Nein
creatorObjectId	BIGINT	NULL	Wird in Unica Campaign-19 Unica Plan verwendet und bietet Integration. Das Feld wird von Plan verwendet, um den Kampagnenordner und das Planordnerobjekt zuzuordnen. Gültige Werte: Lang	19	Primärschlüssel? Nein Fremdschlüssel? Nein Erforderliche Felder? Nein Vom System generiert? Nein Vom System generierter Korrekturwert? Nein

Feldname	Typ	Null?	Beschreibung	Länge	Zusätzliche Attribute
					Vom Benutzer eingegeben? Nein
					Beim Erstellen gefüllt? Nein
					Beim Speichern gefüllt? Ja
					Beim Ausführen gefüllt? Nein
					Konfiguration? Nein

Tabelle 43. Untergeordnete Tabellen für "UA_Folder"

Tabellenname	Beschreibung
UA_Campaign	Diese Tabelle enthält vom Benutzer bereitgestellte Kampagnenmetadaten sowie grundlegende Ausführungsinformationen. Jedes Mal, wenn eine neue Kampagne erstellt und gespeichert wird, wird eine Zeile in dieser Tabelle beschrieben. Zugehörige Tabellen (UA_CampToSegment, UA_CampToOffer und UA_Flowchart) werden erst aktualisiert, nachdem diese Beziehungen/Links oder Objekte erstellt wurden. Das heißt, ein UA_Flowchart-Datensatz wird nur erstellt, wenn der Kampagne ein neues Ablaufdiagramm hinzugefügt wird. Das Feld „UA_CampaignExtAttr“ wird gleichzeitig mit Werten benutzerdefinierter Kampagnenattribute gefüllt.
UA_CustomMacros	In dieser Tabelle werden benutzerdefinierte Makros zur Wiederverwendung durch verschiedene Benutzer und Ablaufdiagramme gespeichert. Sie enthält den Abfragenamen, die Abfrage (direktes SQL oder HCL

Tabellenname	Beschreibung
UA_DerivedField	<p>Campaign-Makrosprache) und eine Beschreibung.</p> <p>Das benutzerdefinierte Makro kann Eingabeparameter aufnehmen und einen Datenwert mit jeder Zielgruppen-ID zurückgeben.</p> <p>In dieser Tabelle werden abgeleitete Felder zur Wiederverwendung durch verschiedene Benutzer und Ablaufdiagramme gespeichert. Es enthält den Namen, eine Definition und eine Beschreibung. Neue abgeleitete Felder, die in der Kampagne erstellt wurden, werden in dieser Tabelle gespeichert (Fenster "Abgeleitetes Feld erstellen"). Lange Vergleichselementausdrücke können sich über mehrere Zeilen erstrecken. Hierfür wird das Feld "Beschreibung" als numerischer Index zum Zusammenfügen mehrerer Zeilen verwendet.</p>
UA_FlowchartTpl	<p>In dieser Tabelle werden Metadaten für Ablaufdiagrammvorlagen gespeichert. Sie wird gefüllt, wenn ein Benutzer alle oder einige Prozessfelder eines Ablaufdiagramms auswählt, mit der rechten Maustaste klickt und ' in Vorlagenbibliothek kopieren' auswählt. Dabei wird die Ablaufdiagrammlogik gespeichert, die in einem anderen Ablaufdiagramm wiederverwendet werden kann.</p>
UA_Offer	<p>In dieser Tabelle werden Basisinformationen zu Angeboten gespeichert. Alle Angebotsattribute werden nun in der Tabelle „UA_OfferAttribute“ gespeichert. Jedes Angebot wird der Angebotsvorlage zugeordnet, mit der das Angebot erstellt wurde. Während der Angebotserstellung kann der Benutzer die Werte der statischen Attribute sowie die Standardwerte der parametrisierten Attribute ändern. Tatsächliche Werte der parametrisierten Attribute werden zur Designzeit oder Ausführungszeit des Ablaufdiagramms zugeordnet.</p>

Tabellenname	Beschreibung
UA_OfferList	In dieser Tabelle werden sowohl interne als auch von Benutzern erstellte Angebotslisten gespeichert. Von Benutzern erstellte Angebotslisten können statisch (feste Liste mit Angeboten) oder intelligent (dynamisch; basierend auf einer Abfrage) sein. Mithilfe von intern generierten Angebotslisten wird die tatsächliche Liste der Angebote, die einer bestimmten Zelle in einem Kontaktprozess zugeordnet ist, gruppiert. Dies ist dann relevant, wenn mehrere Angebote zugeordnet werden. Interne Angebotslisten können von Benutzern erstellte Angebotslisten referenzieren (unterstützt wird nur eine Verschachtelungsebene).
UA_Segment	In dieser Tabelle werden Informationen zu den Segmenten angezeigt, die mit dem Prozess "Segment erstellen" erstellt wurden. Sie wird gefüllt, wenn ein Prozess vom Typ "Segment erstellen" in einem Ablaufdiagramm erstellt und gespeichert wird. Während der Ausführung des Prozesses "Segment erstellen" wird die Tabelle aktualisiert. Eine temporäre Kopie der Zeile wird erstellt (mit TempFlag=1), wenn das Ablaufdiagramm mit dem Prozessfeld "Prozess erstellen" bearbeitet oder ausgeführt wird.
UA_Session	Speichert Informationen zu Sitzungen, die in Unica Campaign erstellt wurden.
UA_TableCatalog	In dieser Tabelle werden Informationen zu allen in Unica Campaign verfügbaren Tabellenkatalogen gespeichert.
UA_Auslöserlist	In dieser Tabelle wird für jeden Ausgangstrigger, der über die Prozesse "Zeitplan" und "Kontakt" gesendet wurde, ein Name, eine Definition und ein Anmerkung gespeichert. Ein Auslöser führt eine Befehlszeile aus. Hierbei kann es sich um eine Stapeldatei oder eine Scriptdatei handeln.
UACO_OptSession	Ein Eintrag in dieser Tabelle stellt für eine einzelne Optimizersitzung mit allen zugehörigen Metadaten dar.

UA_IDSByType

Diese Tabelle enthält die nächste gültige ID für verschiedene Objekttypen (für den Primärschlüssel, der für eine neue Zeile verwendet wird, die in jede Tabelle im Unica Campaign-System eingefügt wird). Mithilfe dieser Werte generiert das System global eindeutige IDs im System. Dadurch muss keine Überprüfung auf Eindeutigkeit erfolgen. In dieser Tabelle wird ein Zähler für jeden Typ des Objekts (Tabelle) gepflegt. Jedes Mal, wenn eine neue Zeile erstellt wird, wird der aktuelle Wert des Zählers für den Primärschlüssel verwendet. Anschließend wird der Zähler erhöht.

Tabelle 44. Felddesreibungen der Tabelle "UA_IDSByType"

Feldname	Typ	Null?	Beschreibung	Länge	Zusätzliche Attribute
TypeID	BIGINT	NOT NULL	Eindeutige ID für den spezifischen Objekttyp.	19	Primärschlüssel? Ja
			Gültige Werte: 0-49 as defined here: ID_Unica CampaignID=0, ID_ChannelID=1, ID_CreativeID=2, ID_CubeID=3, ID_FlowchartID=4, ID_FolderID=5, ID_OfferID=6, ID_OfferTrackID=7, ID_ResponseID=8, ID_SegmentID=9, ID_SessionID=10, ID_ACOsessionID=11, ID_OptimizeID=12, ID_ContactTrackID=13, ID_ResponseTrackID=14, ID_OfferGroupID=15,		Fremdschlüssel? Nein Erforderliche Felder? Ja Vom System generiert? Ja Vom System generierter Korrekturwert? Nein Vom Benutzer eingegeben? Nein Beim Erstellen gefüllt? Ja

Feldname	Typ	Null?	Beschreibung	Länge	Zusätzliche Attribute
			ID_OfferHistoryID=16, ID_RunID=17, ID_TreatmentID=18, ID_TargetCellID=19, ID_OfferTemplateID=20, ID_RuleID=21, ID_OfferListId=22, ID_AttributeDef=23, ID_ResponseTypeID=24, ID_ContactStatusID=25, ID_PackageID=26, ID_ResponsePackID=27, ID_CriteriaID=28, ID_OfferListResolveID=29, ID_EmsgOutputList=30, ID_ACI_RuleGroupID=31, ID_ACI_RuleID=32, ID_ACI_DeploymentID=33, ID_ACI_CategoryID=34, ID_ACI_MessageID=35, ID_ACI_InteractionPointID =36, ID_ACI_ZoneID=37, ID_ACI_InteractiveChannelID =38, ID_ACI_StrategyID=39, ID_ACI_PredicateID=40, ID_EmsgPFMappingID=41, ID_EmsgPFUseID=42, ID_TmpTableID=43,		Beim Speichern gefüllt? Nein Beim Ausführen gesichert? Ja Konfiguration? Nein

Feldname	Typ	Null?	Beschreibung	Länge	Zusätzliche Attribute
			ID_ExRuleID=44, ID_ACI_ConstraintID=45, ID_ACI_LearningModelID =46, ID_ACI_ LearningModelAttrID =47, ID_ACI_DepVersionID=48, ID_ACI_EventActionID=49		
NextID	BIGINT	NULL	Nächste verfügbare ID für das Objekt. Gültige Werte: Global eindeutige positive Ganzzahl innerhalb der Konfigurationsparameterwerte internalIDLowerLimit und internalIDUpperLimit für generierte Werte (kann außerhalb dieses Bereichs für Kampagnen liegen, die mit sesutil von einem anderen System importiert wurden).	19	Primärschlüssel? Nein Fremdschlüssel? Nein Erforderliche Felder? Ja Vom System generiert? Ja Vom System generierter Korrekturwert? Nein Vom Benutzer eingegeben? Nein Beim Erstellen gefüllt? Ja Beim Speichern gefüllt? Nein

Feldname	Typ	Null?	Beschreibung	Länge	Zusätzliche Attribute Beim Ausführen gesichert? Ja Konfiguration? Ja
----------	-----	-------	--------------	-------	---

UA_Initiatives

Beinhaltet Namen von Marketinginitiativen (füllt das Feld "Initiative" auf der Seite "Kampagnenübersicht"). Die Tabelle ist standardmäßig leer, bei Bedarf muss der Benutzer den Wert manuell in diese Tabelle einfügen.

Tabelle 45. Felddesreibungen der Tabelle "UA_Initiatives"

Feldname	Typ	Null?	Beschreibung	Länge	Zusätzliche Attribute
InitiativeName	VARCHAR	NOT NULL	Name der Initiative; muss einzigartig sein. ** Derzeit gibt es keine grafische Benutzeroberfläche zur Eingabe dieser Werte. Gültige Werte: Alle Textzeichen abzüglich Standard-Sonderzeichen im Text sind nicht zulässig	255	Primärschlüssel? Nein Fremdschlüssel? Nein Erforderliche Felder? Ja Vom System generiert? Nein Vom System generierter Korrekturwert? Nein Vom Benutzer eingegeben? Nein

Feldname	Typ	Null?	Beschreibung	Länge	Zusätzliche Attribute
					Beim Erstellen gefüllt? Nein
					Beim Speichern gefüllt? Nein
					Beim Ausführen gefüllt? Nein
					Konfiguration?
					Ja

UA_Offer

In dieser Tabelle werden Basisinformationen zu Angeboten gespeichert. Alle Angebotsattribute werden nun in der Tabelle „UA_OfferAttribute“ gespeichert. Jedes Angebot wird der Angebotsvorlage zugeordnet, mit der das Angebot erstellt wurde. Während der Angebotserstellung kann der Benutzer die Werte der statischen Attribute sowie die Standardwerte der parametrisierten Attribute ändern. Tatsächliche Werte der parametrisierten Attribute werden zur Designzeit oder Ausführungszeit des Ablaufdiagramms zugeordnet.

Tabelle 46. Feldbeschreibungen der Tabelle "UA_Offer"

Feldname	Typ	Null?	Beschreibung	Länge	Zusätzliche Attribute
OfferID	BIGINT	NOT NULL	Eindeutige ID des Angebots. Diese ID wird beim Erstellen eines neuen Angebots vom System zugewiesen.	19	Primärschlüssel? Ja
					Fremdschlüssel? Nein
			Gültige Werte: Global eindeutige positive Ganzzahl innerhalb der		Erforderliche Felder? Ja

Feldname	Typ	Null?	Beschreibung	Länge	Zusätzliche Attribute
			Konfigurationsparameterwerte		Vom System generiert? Ja
			internalIDLowerLimit und internalIDUpperLimit für generierte Werte (kann außerhalb dieses Bereichs für Kampagnen liegen, die mit sesutil von einem anderen System importiert wurden).		Vom System generierter Korrekturwert? Nein Vom Benutzer eingegeben? Nein Beim Erstellen gefüllt? Ja Beim Speichern gefüllt? Nein Beim Ausführen gefüllt? Nein Konfiguration? Nein
Name	VARCHAR	NOT NULL	Name des Angebots; muss nicht eindeutig sein. Gültige Werte: Alle Textzeichen, abzüglich standardmäßig nicht zugelassener Sonderzeichen	130	Primärschlüssel? Nein Fremdschlüssel? Nein Erforderliche Felder? Ja Vom System generiert? Ja Vom System generierter

Feldname	Typ	Null?	Beschreibung	Länge	Zusätzliche Attribute
					Korrekturwert? Ja
					Vom Benutzer eingegeben? Ja
					Beim Erstellen gefüllt? Ja
					Beim Speichern gefüllt? Ja
					Beim Ausführen gefüllt? Nein
					Konfiguration? Nein
Beschreibung	VARCHAR	NULL	Optionale Beschreibung des Angebots.	512	Primärschlüssel? Nein
			Gültige Werte: Alle Textzeichen abzüglich Standard-Sonderzeichen im Text sind nicht zulässig		Fremdschlüssel? Nein
					Erforderliche Felder? Nein
					Vom System generiert? Nein
					Vom System generierter Korrekturwert? Nein
					Vom Benutzer eingegeben? Ja

Feldname	Typ	Null?	Beschreibung	Länge	Zusätzliche Attribute
CreateDate	TIMESTAMP	NULL	Serverdatum und -uhrzeit der Erstellung des Objekts. Gültige Werte: Datum/ Uhrzeit validieren	23,3	Beim Erstellen gefüllt? Ja Beim Speichern gefüllt? Ja Beim Ausführen gefüllt? Nein Konfiguration? Nein Primärschlüssel? Nein Fremdschlüssel? Nein Erforderliche Felder? Ja Vom System generiert? Ja Vom System generierter Korrekturwert? Nein Vom Benutzer eingegeben? Nein Beim Erstellen gefüllt? Ja Beim Speichern gefüllt? Nein

Feldname	Typ	Null?	Beschreibung	Länge	Zusätzliche Attribute
CreateBy	INTEGER	NULL	Platform-Benutzer-ID des Benutzers, der das Angebot erstellt hat. Gültige Werte: Gültige Platform-Benutzer-ID	10	Beim Ausführen gefüllt? Nein Konfiguration? Ja Primärschlüssel? Nein Fremdschlüssel? Nein Erforderliche Felder? Ja Vom System generiert? Ja Vom System generierter Korrekturwert? Nein Vom Benutzer eingegeben? Nein Beim Erstellen gefüllt? Ja Beim Speichern gefüllt? Nein Beim Ausführen gefüllt? Nein Konfiguration? Nein

Feldname	Typ	Null?	Beschreibung	Länge	Zusätzliche Attribute
UpdateDate	TIMESTAMP	NULL	Serverdatum und -uhrzeit der letzten Aktualisierung des Objekts (bearbeitet und gespeichert); identisch mit „CreateDate“ beim erstmaligen Erstellen des Objekts. Gültige Werte: Datum/ Uhrzeit validieren	23,3	Primärschlüssel? Nein Fremdschlüssel? Nein Erforderliche Felder? Ja Vom System generiert? Ja Vom System generierter Korrekturwert? Nein Vom Benutzer eingegeben? Nein Beim Erstellen gefüllt? Ja Beim Speichern gefüllt? Ja Beim Ausführen gefüllt? Nein Konfiguration? Ja
UpdateBy	INTEGER	NULL	Platform-Benutzer-ID für den Benutzer, der das Objekt zuletzt aktualisiert hat; entspricht CreateBy	10	Primärschlüssel? Nein Fremdschlüssel? Nein

Feldname	Typ	Null?	Beschreibung	Länge	Zusätzliche Attribute
			für die anfängliche Objekterstellung.		Erforderliche Felder? Ja
			Gültige Werte: Gültige Platform-Benutzer-ID		Vom System generiert? Ja
					Vom System generierter Korrekturwert? Nein
					Vom Benutzer eingegeben? Nein
					Beim Erstellen gefüllt? Ja
					Beim Speichern gefüllt? Ja
					Beim Ausführen gefüllt? Nein
					Konfiguration? Nein
NumberOfOfferCodes	INTEGER	NULL	Dieses Feld gibt die Anzahl der Teile im Angebotscode an (der Maximalwert beträgt "5"). Die OfferCodeX-Felder werden mit X <= diesem Wert ausgefüllt (z. B. wenn die NumberOfOfferCodes	10	Primärschlüssel? Nein Fremdschlüssel? Nein Erforderliche Felder? Ja Vom System generiert? Ja

Feldname	Typ	Null?	Beschreibung	Länge	Zusätzliche Attribute
			= 2 sind, werden die Felder OfferCode1 und OfferCode2 ausgefüllt; die verbleibenden Angebotscodes 3-5 sind NULL). The offer code (all N parts) should be globally unique, though any individual part is not guaranteed to be unique. **There is no enforcement of global uniqueness on save (it is possible to have duplicate offer codes if users override these values).		Vom System generierter Korrekturwert? Ja Vom Benutzer eingegeben? Ja Beim Erstellen gefüllt? Ja Beim Speichern gefüllt? Nein Beim Ausführen gefüllt? Nein Konfiguration? Nein
			Gültige Werte: Ganzzahl zwischen 1-5		
OfferCode1	VARCHAR	NOT NULL	Hierbei handelt es sich um den ersten Teil des Angebotscodes, der immer gefüllt wird. Standardmäßig generiert das System einen Wert, der mit dem angegebenen Angebotscodeformat (wie in "UA_OfferTemplate.OfferCode	64	Primärschlüssel? Nein Fremdschlüssel? Nein Erforderliche Felder? Ja Vom System generiert? Ja Vom System generierter

Feldname	Typ	Null?	Beschreibung	Länge	Zusätzliche Attribute
			1CodeFrmt" definiert) übereinstimmt. Benutzer können diesen Wert nur überschreiben, wenn sie über die Berechtigung "Angebotscodes neu generieren" für dieses Angebot verfügen.		Korrekturwert? Ja Vom Benutzer eingegeben? Ja Beim Erstellen gefüllt? Ja Beim Speichern gefüllt? Ja Beim Ausführen gefüllt? Nein
OfferCode2	VARCHAR	NULL	Hierbei handelt es sich um den ersten Teil des Angebotscodes, der gefüllt wird, wenn "NumberOfOfferCodes" >=2 ist. Standardmäßig generiert das System einen Wert, der mit dem angegebenen Angebotscodeformat (wie in "UA_OfferTemplate.OfferCode 2CodeFrmt" definiert) übereinstimmt. Der Benutzer kann diesen Wert nur überschreiben, wenn er	64	Konfiguration? Nein Primärschlüssel? Nein Fremdschlüssel? Nein Erforderliche Felder? Ja Vom System generiert? Ja Vom System generierter Korrekturwert? Ja Vom Benutzer eingegeben? Ja

Feldname	Typ	Null?	Beschreibung	Länge	Zusätzliche Attribute
			über die Berechtigung "Angebotscodes neu generieren" für dieses Angebot verfügt.		Beim Erstellen gefüllt? Ja
			Gültige Werte: Gültige Zeichenfolgen gemäß "UA_OfferTemplate.OfferCode2CodeFrmt"		Beim Speichern gefüllt? Ja
					Beim Ausführen gefüllt? Nein
					Konfiguration? Nein
OfferCode3	VARCHAR	NULL	Hierbei handelt es sich um den ersten Teil des Angebotscodes, der gefüllt wird, wenn "NumberOfOfferCodes" >=3 ist. Standardmäßig generiert das System einen Wert, der mit dem angegebenen Angebotscodeformat (wie in "UA_OfferTemplate.OfferCode3CodeFrmt" definiert) übereinstimmt.	64	Primärschlüssel? Nein
			Der Benutzer kann diesen Wert nur überschreiben, wenn er über die Berechtigung "Angebotscodes neu generieren" für dieses Angebot verfügt.		Fremdschlüssel? Nein
					Erforderliche Felder? Ja
					Vom System generiert? Ja
					Vom System generierter Korrekturwert? Ja
					Vom Benutzer eingegeben? Ja
					Beim Erstellen gefüllt? Ja
					Beim Speichern gefüllt? Ja

Feldname	Typ	Null?	Beschreibung	Länge	Zusätzliche Attribute
OfferCode4	VARCHAR	NULL	<p>Gültige Werte: Gültige Zeichenfolgen gemäß "UA_OfferTemplate.OfferCode3CodeFrmt"</p> <p>Hierbei handelt es sich um den ersten Teil des Angebotscodes, der gefüllt wird, wenn "NumberOfOfferCodes" >=4 ist. Standardmäßig generiert das System einen Wert, der mit dem angegebenen Angebotscodeformat (wie in "UA_OfferTemplate.OfferCode4CodeFrmt" definiert) übereinstimmt. Der Benutzer kann diesen Wert nur überschreiben, wenn er über die Berechtigung "Angebotscodes neu generieren" für dieses Angebot verfügt.</p> <p>Gültige Werte: Gültige Zeichenfolgen gemäß "UA_OfferTemplate.OfferCode4CodeFrmt"</p>	64	<p>Beim Ausführen gefüllt? Nein</p> <p>Konfiguration? Nein</p> <p>Primärschlüssel? Nein</p> <p>Fremdschlüssel? Nein</p> <p>Erforderliche Felder? Ja</p> <p>Vom System generiert? Ja</p> <p>Vom System generierter Korrekturwert? Ja</p> <p>Vom Benutzer eingegeben? Ja</p> <p>Beim Erstellen gefüllt? Ja</p> <p>Beim Speichern gefüllt? Ja</p> <p>Beim Ausführen gefüllt? Nein</p> <p>Konfiguration? Nein</p>

Feldname	Typ	Null?	Beschreibung	Länge	Zusätzliche Attribute
OfferCode5	VARCHAR	NULL	Hierbei handelt es sich um den ersten Teil des Angebotscodes, der gefüllt wird, wenn "NumberOfOfferCodes" =5 ist. Standardmäßig generiert das System einen Wert, der mit dem angegebenen Angebotscodeformat (wie in "UA_OfferTemplate.OfferCode5CodeFmt" definiert) übereinstimmt. Der Benutzer kann diesen Wert nur überschreiben, wenn er über die Berechtigung "Angebotscodes neu generieren" für dieses Angebot verfügt. Gültige Werte: Gültige Zeichenfolgen gemäß "UA_OfferTemplate.OfferCode5CodeFmt"	64	Primärschlüssel? Nein Fremdschlüssel? Nein Erforderliche Felder? Ja Vom System generiert? Ja Vom System generierter Korrekturwert? Ja Vom Benutzer eingegeben? Ja Beim Erstellen gefüllt? Ja Beim Speichern gefüllt? Ja Beim Ausführen gefüllt? Nein Konfiguration? Nein
OfferTemplID	BIGINT	NULL	Die ID der Angebotsvorlage, die zum Erstellen dieses Angebots verwendet wird (vom Benutzer	19	Primärschlüssel? Nein Fremdschlüssel? Ja

Feldname	Typ	Null?	Beschreibung	Länge	Zusätzliche Attribute
			<p>beim Erstellen des Angebots auszuwählen). Nachdem das Angebot erstellt wurde, kann dieser Wert nicht mehr geändert werden.</p> <p>Gültige Werte: Gültiger Wert für "OfferTemplID" aus der Tabelle "UA_OfferTemplate"</p>		<p>Erforderliche Felder? Ja</p> <p>Vom System generiert? Ja</p> <p>Vom System generierter Korrekturwert? Ja</p> <p>Vom Benutzer eingegeben? Ja</p> <p>Beim Erstellen gefüllt? Ja</p> <p>Beim Speichern gefüllt? Nein</p> <p>Beim Ausführen gefüllt? Nein</p> <p>Konfiguration? Nein</p>
Aussortiert	INTEGER	NULL	<p>Gibt an, ob ein Angebot "zurückgezogen" wurde, was bedeutet, dass es nicht mehr in Kampagnen/ Ablaufdiagrammen ausgegeben werden kann. Neu erstellte Angebote werden standardmäßig nicht</p>	10	<p>Primärschlüssel? Nein</p> <p>Fremdschlüssel? Nein</p> <p>Erforderliche Felder? Ja</p> <p>Vom System generiert? Ja</p>

Feldname	Typ	Null?	Beschreibung	Länge	Zusätzliche Attribute
			zurückgezogen. Zurückgezogene Angebote werden beim Zuweisen von Angeboten nicht als Auswahlmöglichkeit angezeigt. Der Benutzer kann ein Angebot jederzeit zurückziehen. Angebote, die nicht gelöscht werden können, werden stattdessen automatisch zurückgezogen. ** In der GUI gibt es keine Möglichkeit, ein Angebot "zurückzuziehen".		Vom System generierter Korrekturwert? Ja Vom Benutzer eingegeben? Ja Beim Erstellen gefüllt? Ja Beim Speichern gefüllt? Ja Beim Ausführen gefüllt? Nein Konfiguration? Nein
FolderID	BIGINT	NULL	Ordner-ID für den Ordner, in dem das Objekt gespeichert wird. Der Wert wird automatisch auf Basis des Ordners, in dem das Objekt gespeichert ist, gefüllt. Der Benutzer kann diesen Wert ändern, indem er das Objekt in	19	Primärschlüssel? Nein Fremdschlüssel? Ja Erforderliche Felder? Ja Vom System generiert? Ja

Feldname	Typ	Null?	Beschreibung	Länge	Zusätzliche Attribute
			einen anderen Ordner „verschiebt“.		Vom System generierter Korrekturwert? Nein
			Gültige Werte: Jeder gültige FolderID-Wert, der in der Tabelle UA_Folder vorhanden ist		Vom Benutzer eingegeben? Nein
					Beim Erstellen gefüllt? Ja
					Beim Speichern gefüllt? Ja
					Beim Ausführen gefüllt? Nein
					Konfiguration? Nein
EffectiveDateFlag	INTEGER	NULL	Gibt an, ob das erste Datum, an dem dieses Angebot gültig ist, auf einem absoluten Datum basieren oder dem Ausführungsdatum des Ablaufdiagramms entsprechen soll.	10	Primärschlüssel? Nein
			Gültige Werte: 0=Absolutes Datum, 1=Ausführungsdatum des Ablaufdiagramms		Fremdschlüssel? Nein
					Erforderliche Felder? Ja
					Vom System generiert? Ja
					Vom System generierter Korrekturwert? Ja

Feldname	Typ	Null?	Beschreibung	Länge	Zusätzliche Attribute
					Vom Benutzer eingegeben? Ja
					Beim Erstellen gefüllt? Ja
					Beim Speichern gefüllt? Ja
					Beim Ausführen gesichert? Ja
					Konfiguration? Nein
ExpirationDateFlag	INTEGER	NULL	Gibt an, ob das letzte Datum, an dem dieses Angebot gültig ist, auf einem absoluten Datum oder auf einer bestimmten Dauer (Anzahl von Tagen) ab dem Aktivierungsdatum basieren soll.	10	Primärschlüssel? Nein
					Fremdschlüssel? Nein
					Erforderliche Felder? Ja
					Vom System generiert? Ja
					Vom System generierter Korrekturwert? Ja
					Vom Benutzer eingegeben? Ja
					Beim Erstellen gefüllt? Ja
			Gültige Werte: 0=Absolutes Datum, 1=Dauer nach Kontakt, 2=Ende des Monats nach Kontakt (wird nicht verwendet)		

Feldname	Typ	Null?	Beschreibung	Länge	Zusätzliche Attribute
PolicyID	INTEGER	NULL	Sicherheitsrichtlinien-ID für das Objekt, die bestimmt, welche Benutzer von Plattform auf dieses Objekt zugreifen dürfen. Die Sicherheitsrichtlinie für das Objekt wird automatisch auf die Sicherheitsrichtlinie des Ordners gesetzt, in dem sich das Objekt befindet, wenn das Objekt in einem Ordner erstellt wurde (dies kann nicht vom Benutzer geändert werden). Der Benutzer kann die Sicherheitsrichtlinie des Objekts ändern, indem er das Objekt in einen anderen Ordner mit einer anderen Sicherheitsrichtlinie	10	Beim Speichern gefüllt? Ja Beim Ausführen gesichert? Ja Konfiguration? Nein Primärschlüssel? Nein Fremdschlüssel? Nein Erforderliche Felder? Ja Vom System generiert? Ja Vom System generierter Korrekturwert? Ja Vom Benutzer eingegeben? Ja Beim Erstellen gefüllt? Ja Beim Speichern gefüllt? Ja Beim Ausführen gefüllt? Nein

Feldname	Typ	Null?	Beschreibung	Länge	Zusätzliche Attribute Konfiguration? Nein
			<p>verschiebt (hierfür benötigt der Benutzer in den Sicherheitsrichtlinien der Quelle und des Ziels Berechtigungen zum Verschieben des betreffenden Objekts). Diese Einstellung kann nur dann direkt vom Benutzer festgelegt werden, wenn das Objekt im Stammordner der höchsten Ebene für den betreffenden Objekttyp erstellt wird (als Auswahlmöglichkeiten werden Sicherheitsrichtlinien angezeigt, in denen der Benutzer über eine Rolle verfügt).</p> <p>Gültige Werte: Jede gültige PolicyID aus der Tabelle usm_policy in Unica Platform.</p>		
ACLID	INTEGER	NULL	Für zukünftige Verwendung reserviert.	10	Primärschlüssel? Nein

Feldname	Typ	Null?	Beschreibung	Länge	Zusätzliche Attribute
					Fremdschlüssel? Nein
					Erforderliche Felder? Nein
					Vom System generiert? Nein
					Vom System generierter Korrekturwert? Nein
					Vom Benutzer eingegeben? Nein
					Beim Erstellen gefüllt? Nein
					Beim Speichern gefüllt? Nein
					Beim Ausführen gefüllt? Nein
					Konfiguration? Nein
DeleteLock	INTEGER	NOT NULL	Gültige Werte: 0=wird nicht verwendet, 1=gesperrt/Angebot aktiv	10	Primärschlüssel? Nein
					Fremdschlüssel? Nein
					Erforderliche Felder? Ja

Feldname	Typ	Null?	Beschreibung	Länge	Zusätzliche Attribute
creatorFlag	INTEGER	NULL	Nummer, die angibt, mit welcher Anwendung das Angebot erstellt wurde Gültige Werte: 0,1,2,3	10	Vom System generiert? Ja Vom System generierter Korrekturwert? Nein Vom Benutzer eingegeben? Nein Beim Erstellen gefüllt? Ja Beim Speichern gefüllt? Ja Beim Ausführen gesichert? Ja Konfiguration? Nein Primärschlüssel? Nein Fremdschlüssel? Nein Erforderliche Felder? Ja Vom System generiert? Nein Vom System generierter

Feldname	Typ	Null?	Beschreibung	Länge	Zusätzliche Attribute
					Korrekturwert? Nein
					Vom Benutzer eingegeben? Nein
					Beim Erstellen gefüllt? Ja
					Beim Speichern gefüllt? Ja
					Beim Ausführen gefüllt? Nein
					Konfiguration? Nein
creatorObjectId	BIGINT	NULL	ID des entsprechenden Objekts in der Anwendung des Erstellers	19	Primärschlüssel? Nein
					Fremdschlüssel? Nein
			Gültige Werte: Lang		Erforderliche Felder? Nein
					Vom System generiert? Nein
					Vom System generierter Korrekturwert? Nein

Feldname	Typ	Null?	Beschreibung	Länge	Zusätzliche Attribute
					Vom Benutzer eingegeben? Nein
					Beim Erstellen gefüllt? Nein
					Beim Speichern gefüllt? Ja
					Beim Ausführen gefüllt? Nein
					Konfiguration? Nein

Tabelle 47. Übergeordnete Tabellen für "UA_Offer"

Tabellenname	Beschreibung
UA_OfferTemplate	Diese Tabelle enthält eine Zeile für jede im System definierte Angebotsvorlage (zum Erstellen von Angeboten). Für jede Angebotsvorlage werden die Anzahl der Angebotscodes, die Angebotscodeformate und der Angebotscodegenerator, das Verfahrenscodeformat und der Verfahrenscodegenerator sowie Metadaten für allgemeine Angebotsvorlagen definiert.
UA_Folder	Diese Tabelle enthält die Basisdaten für alle internen Ordner zum Speichern von Objekten im System. Jedes Mal, wenn ein neuer Ordner zum Speichern eines Systemobjekts erstellt wird (z. B. Kampagne, Sitzung, Angebot, Segment, benutzerdefiniertes Makro, abgeleitetes Feld usw.), wird eine neue Zeile erstellt.

Tabelle 48. Untergeordnete Tabellen für "UA_Offer"

Tabellenname	Beschreibung
UA_CampToOffer	In dieser Tabelle werden Top-down-Beziehungen zwischen einer Kampagne und ihren zugehörigen Angeboten (werden

Tabellenname	Beschreibung
UA_OfferAttribute	vom Benutzer auf der Seite "Kampagnenübersicht" durch Klicken auf den Link "Angebote hinzuf./entf." festgelegt gespeichert. Hierbei kann es sich um eine Viele-zu-viele-Zuordnung handeln. Bottom-up-Angebote (Angebote, die in einem Ablaufdiagramm der Kampagne verwendet werden) werden nicht in dieser Tabelle gespeichert.
UA_OfferHistory	In dieser Tabelle werden die Werte der statischen Attribute und die Standardwerte der parametrisierten Attribute angezeigt, die einem Angebot (systemgeneriert und benutzerdefiniert) zugeordnet sind. In dieser Tabelle werden alle Angebotsversionen gespeichert, die an Kunden ausgegeben wurden. Sie gibt an, ob eine bestimmte Kombination von parametrisierten Angebotsattributen (von „OfferHistoryID“ angegebene Angebotsversion) für ein bestimmtes Angebot (offerID) bereits erstellt wurde (mithilfe des CRC-Werts). Die Tabelle „UA_OfferHistory“ wird für jede eindeutige Angebotsversion nur einmal gefüllt. Wurde die Tabelle „UA_OfferHistory“ bereits für ein Angebot gefüllt, wird sie beim Aktualisieren des Kontaktverlaufs für das gleiche Angebot nicht erneut gefüllt.
UA_OfferToProduct	In dieser Tabelle werden Informationen zu den Beziehungen zwischen Angeboten und Produkten gespeichert. Diese werden durch das Feld "Relevante(s) Produkt(e)" angegeben. Sie wird nur verwendet, wenn der Benutzer einen Wert für das Feld "Relevante Angebote" eines Angebots angibt.
UA_ProductIndex	In dieser Tabelle finden Sie eine Beziehung zwischen Produkten und angeboten, die auf den ProductIDs basiert, die mit der "Produktabfrage" übereinstimmen, die einem Angebot zugeordnet ist (aus dem Feld "zugehörige Produkt (n)"). Es wird zum schnelle lösen der

Tabellenname	Beschreibung
UA_Treatment	<p>Produktgruppe eingesetzt, die einem bestimmten Angebot für die Antwortverfolgung zugeordnet ist, ohne dass die UA_OfferToProduct erneut ausgeführt werden müssen. Abfrage ProductCondition. Diese obige Zeile sollte für die Tabelle UA_ProductIndex erscheinen, wird aber irgendwie für die Tabelle UA_ResponseHistory angezeigt.</p> <p>In dieser Tabelle werden alle Verfahren (Schnittpunkt von Angeboten und Zielzellen zu einem bestimmten Zeitpunkt (Ausführungsinstanz) sowie zugehörige Daten gespeichert. Werden einer Zelle mehrere Angebote zugeordnet, verfügt die Verfahrenstabelle über mehrere Zeilen (ein Verfahren für jede in der Zelle angegebene Angebotsversion).</p> <p>Bei Verwendung der Angebotspersonalisierung wird für jede verwendete eindeutige Permutation von Angebotsattributen (Angebotsversion) ein Verfahren erstellt („HasDetailHistory=1“ und Kontaktinformationen werden in einer separaten Tabelle mit dem Namen „UA_DtlContactHistory“ gespeichert). Diese Daten werden während der Produktionsausführung eines Kontaktprozesses nur ausgefüllt, wenn die Protokollierung im Kontaktverlauf aktiviert ist.</p>
UACO_ROffer	<p>Diese Tabelle enthält die Gruppe von Angeboten, mit der die angegebene Regel für den angegebenen Teilbereich beschränkt wird.</p>
UACO_PCT0000000000	<p>Dies ist ein Beispiel für eine auf Basis der Tabelle "UACO_PCTBase" pro Optimize-Sitzung erstellte Tabelle.</p>
UACO_SesnOffer	<p>Diese Tabelle trägt zur Definition von zwei Elementen bei: Der Bewertungsmatrix und den „angezeigten Segmenten“, die in der Sitzung verwendet werden.</p>

UA_OfferAttribute

In dieser Tabelle werden die Werte der statischen Attribute und die Standardwerte der parametrisierten Attribute angezeigt, die einem Angebot (systemgeneriert und benutzerdefiniert) zugeordnet sind.

Tabelle 49. Feldbeschreibungen der Tabelle "UA_OfferAttribute"

Feldname	Typ	Null?	Beschreibung	Länge	Zusätzliche Attribute
OfferID	BIGINT	NOT NULL	Die Angebots-ID des Angebots, dem dieser Attributwert zugeordnet ist.	19	Primärschlüssel? Ja Fremdschlüssel? Ja Gültige Werte: Gültige Angebots-ID in der Tabelle "UA_Offer" Erforderliche Felder? Ja Vom System generiert? Ja Vom System generierter Korrekturwert? Nein Vom Benutzer eingegeben? Nein Beim Erstellen gefüllt? Ja Beim Speichern gefüllt? Nein Beim Ausführen gefüllt? Nein

Feldname	Typ	Null?	Beschreibung	Länge	Zusätzliche Attribute Konfiguration?
AttributeID	BIGINT	NOT NULL	Die Attribut-ID des Angebotsattributs, dessen Wert gespeichert wird Gültige Werte: Beliebige gültige AttributeID in der Tabelle UA_AttributeDef	19	Nein Primärschlüssel? Ja Fremdschlüssel? Ja Erforderliche Felder? Ja Vom System generiert? Ja Vom System generierter Korrekturwert? Nein Vom Benutzer eingegeben? Nein Beim Erstellen gefüllt? Ja Beim Speichern gefüllt? Nein Beim Ausführen gefüllt? Nein Konfiguration? Nein
StringValue	VARCHAR	NULL	In jeder Zeile wird nur eines der drei Felder "StringValue",	1024	Primärschlüssel? Nein

Feldname	Typ	Null?	Beschreibung	Länge	Zusätzliche Attribute
			"NumberValue" oder "DatetimeValue" gefüllt.		Fremdschlüssel? Nein
			Das gefüllte Feld basiert auf dem Feld "UA_AttributeDef". Feld "AttributeType" für dieses Feld "AttributID".		Erforderliche Felder? Nein
			Das Währungsfeld (Currency) wird mit einem NumberValue-Wert gefüllt.		Vom System generiert? Nein
			Gültige Werte: Für Freiformtext (UA_AttributeDef.EnumType = 0) oder modifizierbare Dropdown-Liste (UA_AttributeDef.EnumType = 2) sind alle Textzeichen abzüglich Standard-Sonderzeichen im Text nicht zulässig.		Vom System generierter Korrekturwert? Nein
			Für eine feste Dropdown-Liste (UA_AttributeDef.EnumType = 1) muss dieser Wert einem der in "UA_EnumAttrValues" für die Attribut-ID gespeicherten Werte entsprechen.		Vom Benutzer eingegeben? Ja
					Beim Erstellen gefüllt? Ja
					Beim Speichern gefüllt? Ja
					Beim Ausführen gefüllt? Nein
					Konfiguration? Nein

Feldname	Typ	Null?	Beschreibung	Länge	Zusätzliche Attribute
ClobValue	NVARCHARNULL		<p>In jeder Zeile wird nur eines der vier Felder StringValue, NumberValue, DatetimeValue oder ClobValue gefüllt. Das gefüllte Feld basiert auf dem Feld "UA_AttributeDef". Feld "AttributeType" für dieses Feld "AttributID". Das Währungsfeld (Currency) wird mit einem NumberValue-Wert gefüllt.</p> <p>Gültige Werte: Für Freiformtext (UA_AttributeDef.EnumType = 0) oder modifizierbare Dropdown-Liste (UA_AttributeDef.EnumType = 2) sind alle Textzeichen abzüglich Standard-Sonderzeichen im Text nicht zulässig. Für eine feste Dropdown-Liste (UA_AttributeDef.EnumType = 1) muss dieser Wert einem der in</p>	MAX	<p>Primärschlüssel? Nein</p> <p>Fremdschlüssel? Nein</p> <p>Erforderliche Felder? Nein</p> <p>Vom System generiert? Nein</p> <p>Vom System generierter Korrekturwert? Nein</p> <p>Vom Benutzer eingegeben? Ja</p> <p>Beim Erstellen gefüllt? Ja</p> <p>Beim Speichern gefüllt? Ja</p> <p>Beim Ausführen gefüllt? Nein</p> <p>Konfiguration? Nein</p>

Feldname	Typ	Null?	Beschreibung	Länge	Zusätzliche Attribute
			"UA_EnumAttrValues" für die Attribut-ID gespeicherten Werte entsprechen.		
NumberValue	DOUBLE	NULL	In jeder Zeile wird nur eines der drei Felder "StringValue", "NumberValue" oder "DatetimeValue" gefüllt. Das gefüllte Feld basiert auf dem Feld "UA_AttributeDef". Feld "AttributeType" für dieses Feld "AttributeID". Das Währungsfeld (Currency) wird mit einem NumberValue- Wert gefüllt. Gültige Werte: Gültiger numerischer Wert	53	Primärschlüssel? Nein Fremdschlüssel? Nein Erforderliche Felder? Nein Vom System generiert? Nein Vom System generierter Korrekturwert? Nein Vom Benutzer eingegeben? Ja Beim Erstellen gefüllt? Ja Beim Speichern gefüllt? Ja Beim Ausführen gefüllt? Nein Konfiguration? Nein
DatetimeValue	TIMESTAMP	NULL	In jeder Zeile wird nur eines der drei	23,3	Primärschlüssel? Nein

Feldname	Typ	Null?	Beschreibung	Länge	Zusätzliche Attribute
			Felder "StringValue", "NumberValue" oder "DatetimeValue" gefüllt. Das gefüllte Feld basiert auf dem Feld "UA_AttributeDef". Feld "AttributeType" für dieses Feld "AttributID". Das Währungsfeld (Currency) wird mit einem NumberValue-Wert gefüllt.		Fremdschlüssel? Nein Erforderliche Felder? Nein Vom System generiert? Nein Vom System generierter Korrekturwert? Nein Vom Benutzer eingegeben? Ja Beim Erstellen gefüllt? Ja Beim Speichern gefüllt? Ja Beim Ausführen gefüllt? Nein Konfiguration? Ja
			Gültige Werte: Datum/ Uhrzeit validieren		

Tabelle 50. Übergeordnete Tabellen für "UA_OfferAttribute"

Tabellenname	Beschreibung
UA_Offer	In dieser Tabelle werden Basisinformationen zu Angeboten gespeichert. Alle Angebotsattribute werden nun in der Tabelle „UA_OfferAttribute“ gespeichert. Jedes Angebot wird der Angebotsvorlage zugeordnet, mit der das Angebot erstellt wurde. Während der Angebotserstellung kann der Benutzer die Werte der statischen Attribute sowie

Tabellenname	Beschreibung
UA_AttributeDef	<p>die Standardwerte der parametrisierten Attribute ändern. Tatsächliche Werte der parametrisierten Attribute werden zur Designzeit oder Ausführungszeit des Ablaufdiagramms zugeordnet.</p> <p>Die Tabelle "UA_AttributeDef" enthält die Definitionen für sowohl Systemattribute als auch benutzerdefinierte Attribute für Angebote und Zellen (benutzerdefinierte Kampagnenattribute werden in der Tabelle "UA_CampAttribute" gespeichert). Systemdefinierte Attribute verfügen über das Feld "SystemDefined=1". Angebote (OfferTemplates, Offers, OfferHistory) und Zellen verwenden diese Attributdefinitionen. In diese Tabelle wird geschrieben, wenn ein Benutzer auf der Seite „Definitionen benutzerdefinierter Attribute“ auf die Schaltfläche „Speichern“ klickt. Jedes Attribut erstellt in dieser Tabelle eine Zeile, die mit einer eindeutigen AttributID angegeben wird. Nachdem ein Attribut erstmalig erstellt wurde, können einige Felder, wie „AttributeTyp“ und „Ressourcenlader“, nicht mehr geändert werden (weitere Informationen finden Sie in den einzelnen Feldern).</p>

UA_OfferHistAttrib

In dieser Tabelle werden die tatsächlichen Werte angezeigt, die (nur) für parametrisierte Angebotsattribute verwendet werden, wenn ein Angebot in einer Ablaufdiagrammproduktionsausführung mit aktivierter Protokollierung im Kontaktverlauf ausgegeben wird. Sie wird zur Laufzeit des Ablaufdiagramms gefüllt.

Tabelle 51. Feldbeschreibungen der Tabelle "UA_OfferHistAttrib"

Feldname	Typ	Null?	Beschreibung	Länge	Zusätzliche Attribute
AttributeID	BIGINT	NOT NULL	Die Attribut-ID des Angebotsattributs, dessen Wert gespeichert wird Gültige Werte: Beliebige gültige AttributeID in der Tabelle UA_AttributeDef	19	Primärschlüssel? Ja Fremdschlüssel? Ja Erforderliche Felder? Ja Vom System generiert? Ja Vom System generierter Korrekturwert? Nein Vom Benutzer eingegeben? Nein Beim Erstellen gefüllt? Ja Beim Speichern gefüllt? Nein Beim Ausführen gesichert? Ja Konfiguration? Nein
Wert für CRC	BIGINT	NOT NULL	Die Angebotsverlaufs-ID, für die dieser Attributwert gespeichert wird (stellt für die	19	Primärschlüssel? Ja

Feldname	Typ	Null?	Beschreibung	Länge	Zusätzliche Attribute
			Angebotsversion oder die eindeutige Permutation parametrisierter Angebotsattribute dar).		Fremdschlüssel? Ja
			Gültige Werte: Gültiger Wert für "OfferHistoryID" in der Tabelle "UA_OfferHistory"		Erforderliche Felder? Ja Vom System generiert? Ja Vom System generierter Korrekturwert? Nein
					Vom Benutzer eingegeben? Nein
					Beim Erstellen gefüllt? Ja
					Beim Speichern gefüllt? Nein
					Beim Ausführen gesichert? Ja
					Konfiguration? Nein
StringValue	VARCHAR	NULL	In jeder Zeile wird nur eines der drei Felder "StringValue", "NumberValue" oder "DatetimeValue" gefüllt. Das gefüllte Feld basiert auf dem Feld	1024	Primärschlüssel? Nein Fremdschlüssel? Nein Erforderliche Felder? Nein

Feldname	Typ	Null?	Beschreibung	Länge	Zusätzliche Attribute
			<p>"UA_AttributeDef". Feld "AttributeType" für dieses Feld "AttributID". Das Währungsfeld (Currency) wird mit einem NumberValue-Wert gefüllt.</p> <p>Gültige Werte: Für Freiformtext (UA_AttributeDef.EnumType = 0) oder modifizierbare Dropdown-Liste (UA_AttributeDef.EnumType = 2) sind alle Textzeichen abzüglich Standard-Sonderzeichen im Text nicht zulässig. Für eine feste Dropdown-Liste (UA_AttributeDef.EnumType = 1) muss dieser Wert einem der in "UA_EnumAttrValues" für die Attribut-ID gespeicherten Werte entsprechen.</p>		<p>Vom System generiert? Nein</p> <p>Vom System generierter Korrekturwert? Nein</p> <p>Vom Benutzer eingegeben? Ja</p> <p>Beim Erstellen gefüllt? Ja</p> <p>Beim Speichern gefüllt? Nein</p> <p>Beim Ausführen gesichert? Ja</p> <p>Konfiguration? Nein</p>
NumberValue	DOUBLE	NULL	In jeder Zeile wird nur eines der drei Felder "StringValue", "NumberValue" oder	53	<p>Primärschlüssel? Nein</p> <p>Fremdschlüssel? Nein</p>

Feldname	Typ	Null?	Beschreibung	Länge	Zusätzliche Attribute
			"DatetimeValue" gefüllt. Das gefüllte Feld basiert auf dem Feld "UA_AttributeDef". Feld "AttributeType" für dieses Feld "AttributID". Das Währungsfeld (Currency) wird mit einem NumberValue-Wert gefüllt. Gültige Werte: Gültiger numerischer Wert		Erforderliche Felder? Nein Vom System generiert? Nein Vom System generierter Korrekturwert? Nein Vom Benutzer eingegeben? Ja Beim Erstellen gefüllt? Ja Beim Speichern gefüllt? Nein Beim Ausführen gesichert? Ja Konfiguration? Nein
DatetimeValue	TIMESTAMP	NULL	In jeder Zeile wird nur eines der drei Felder "StringValue", "NumberValue" oder "DatetimeValue" gefüllt. Das gefüllte Feld basiert auf dem Feld "UA_AttributeDef". Feld "AttributeType" für dieses Feld "AttributID".	23,3	Primärschlüssel? Nein Fremdschlüssel? Nein Erforderliche Felder? Nein Vom System generiert? Nein

Feldname	Typ	Null?	Beschreibung	Länge	Zusätzliche Attribute
			Das Währungsfeld (Currency) wird mit einem NumberValue-Wert gefüllt.		Vom System generierter Korrekturwert? Nein
			Gültige Werte: Datum/ Uhrzeit validieren		Vom Benutzer eingegeben? Ja
					Beim Erstellen gefüllt? Ja
					Beim Speichern gefüllt? Nein
					Beim Ausführen gesichert? Ja
					Konfiguration? Ja

Tabelle 52. Übergeordnete Tabellen für "UA_OfferHistAttrib"

Tabellenname	Beschreibung
UA_OfferHistory	In dieser Tabelle werden alle Angebotsversionen gespeichert, die an Kunden ausgegeben wurden. Sie gibt an, ob eine bestimmte Kombination von parametrisierten Angebotsattributen (von „OfferHistoryID“ angegebene Angebotsversion) für ein bestimmtes Angebot (offerID) bereits erstellt wurde (mithilfe des CRC-Werts). Die Tabelle „UA_OfferHistory“ wird für jede eindeutige Angebotsversion nur einmal gefüllt. Wurde die Tabelle „UA_OfferHistory“ bereits für ein Angebot gefüllt, wird sie beim Aktualisieren des Kontaktverlaufs für das gleiche Angebot nicht erneut gefüllt.
UA_AttributeDef	Die Tabelle "UA_AttributeDef" enthält die Definitionen für sowohl Systemattribute als auch benutzerdefinierte

Tabellenname	Beschreibung
	<p>Attribute für Angebote und Zellen (benutzerdefinierte Kampagnenattribute werden in der Tabelle "UA_CampAttribute" gespeichert). Systemdefinierte Attribute verfügen über das Feld "SystemDefined=1". Angebote (OfferTemplates, Offers, OfferHistory) und Zellen verwenden diese Attributdefinitionen. In diese Tabelle wird geschrieben, wenn ein Benutzer auf der Seite „Definitionen benutzerdefinierter Attribute“ auf die Schaltfläche „Speichern“ klickt. Jedes Attribut erstellt in dieser Tabelle eine Zeile, die mit einer eindeutigen AttributID angegeben wird. Nachdem ein Attribut erstmalig erstellt wurde, können einige Felder, wie „AttributeTyp“ und „Ressourcenlader“, nicht mehr geändert werden (weitere Informationen finden Sie in den einzelnen Feldern).</p>

UA_OfferHistory

In dieser Tabelle werden alle Angebotsversionen gespeichert, die an Kunden ausgegeben wurden. Sie gibt an, ob eine bestimmte Kombination von parametrisierten Angebotsattributen (von „OfferHistoryID“ angegebene Angebotsversion) für ein bestimmtes Angebot (offerID) bereits erstellt wurde (mithilfe des CRC-Werts). Die Tabelle „UA_OfferHistory“ wird für jede eindeutige Angebotsversion nur einmal gefüllt. Wurde die Tabelle „UA_OfferHistory“ bereits für ein Angebot gefüllt, wird sie beim Aktualisieren des Kontaktverlaufs für das gleiche Angebot nicht erneut gefüllt.

Tabelle 53. Felddesreibungen der Tabelle "UA_OfferHistory"

Feldname	Typ	Null?	Beschreibung	Länge	Zusätzliche Attribute
OfferHistoryID	BIGINT	NOT NULL	Angebotsversionen werden seit 7. X. nicht mehr unterstützt.	19	Primärschlüssel? Ja Fremdschlüssel? Nein

Feldname	Typ	Null?	Beschreibung	Länge	Zusätzliche Attribute
			Gültige Werte: Gültiger Wert für "OfferHistoryID" in der Tabelle "UA_OfferHistAttrib"		Erforderliche Felder? Ja Vom System generiert? Ja Vom System generierter Korrekturwert? Nein Vom Benutzer eingegeben? Nein Beim Erstellen gefüllt? Ja Beim Speichern gefüllt? Nein Beim Ausführen gesichert? Ja Konfiguration? Nein
CRC	BIGINT	NULL	Angebotsversionen werden seit 7. X. nicht mehr unterstützt. Entfernen Sie das Wort 'Version', wo immer zutreffend. Gültige Werte: Irgendein bigint	19	Primärschlüssel? Nein Fremdschlüssel? Nein Erforderliche Felder? Ja Vom System generiert? Ja

Feldname	Typ	Null?	Beschreibung	Länge	Zusätzliche Attribute
OfferID	BIGINT	NULL	Angebotsversionen werden seit 7. X. nicht mehr unterstützt. Gültige Werte: Gültige Angebots-ID in der Tabelle "UA_Offer"	19	Vom System generierter Korrekturwert? Nein Vom Benutzer eingegeben? Nein Beim Erstellen gefüllt? Ja Beim Speichern gefüllt? Nein Beim Ausführen gesichert? Ja Konfiguration? Nein Primärschlüssel? Nein Fremdschlüssel? Ja Erforderliche Felder? Ja Vom System generiert? Ja Vom System generierter Korrekturwert? Nein

Feldname	Typ	Null?	Beschreibung	Länge	Zusätzliche Attribute
					Vom Benutzer eingegeben? Nein
					Beim Erstellen gefüllt? Ja
					Beim Speichern gefüllt? Nein
					Beim Ausführen gesichert? Ja
					Konfiguration? Nein

Tabelle 54. Übergeordnete Tabellen für "UA_OfferHistory"

Tabellenname	Beschreibung
UA_Offer	In dieser Tabelle werden Basisinformationen zu Angeboten gespeichert. Alle Angebotsattribute werden nun in der Tabelle „UA_OfferAttribute“ gespeichert. Jedes Angebot wird der Angebotsvorlage zugeordnet, mit der das Angebot erstellt wurde. Während der Angebotserstellung kann der Benutzer die Werte der statischen Attribute sowie die Standardwerte der parametrisierten Attribute ändern. Tatsächliche Werte der parametrisierten Attribute werden zur Designzeit oder Ausführungszeit des Ablaufdiagramms zugeordnet.

Tabelle 55. Untergeordnete Tabellen für "UA_OfferHistory"

Tabellenname	Beschreibung
UA_OfferHistAttrib	In dieser Tabelle werden die tatsächlichen Werte angezeigt, die (nur) für parametrisierte Angebotsattribute verwendet werden, wenn ein Angebot in einer Ablaufdiagrammproduktionsausführung mit aktivierter

Tabellenname	Beschreibung
UA_Treatment	<p>Protokollierung im Kontaktverlauf ausgegeben wird. Sie wird zur Laufzeit des Ablaufdiagramms gefüllt.</p> <p>In dieser Tabelle werden alle Verfahren (Schnittpunkt von Angebotsversionen und Zielzellen zu einem bestimmten Zeitpunkt (Ausführungsinstanz) sowie zugehörige Daten gespeichert. Werden einer Zelle mehrere Angebote zugeordnet, verfügt die Verfahrenstabelle über mehrere Zeilen (ein Verfahren für jede in der Zelle angegebene Angebotsversion). Bei Verwendung der Angebotspersonalisierung wird für jede verwendete eindeutige Permutation von Angebotsattributen (Angebotsversion) ein Verfahren erstellt („HasDetailHistory=1“ und Kontaktinformationen werden in einer separaten Tabelle mit dem Namen „UA_DtlContactHistory“ gespeichert). Diese Daten werden während der Produktionsausführung eines Kontaktprozesses nur gefüllt, wenn die Protokollierung aktiviert ist.</p>

UA_OfferList

In dieser Tabelle werden sowohl interne als auch von Benutzern erstellte Angebotslisten gespeichert. Von Benutzern erstellte Angebotslisten können statisch (feste Liste mit Angeboten) oder intelligent (dynamisch; basierend auf einer Abfrage) sein. Mithilfe von intern generierten Angebotslisten wird die tatsächliche Liste der Angebote, die einer bestimmten Zelle in einem Kontaktprozess zugeordnet ist, gruppiert. Dies ist dann relevant, wenn mehrere Angebote zugeordnet werden. Interne Angebotslisten können von Benutzern erstellte Angebotslisten referenzieren (unterstützt wird nur eine Verschachtelungsebene).

Tabelle 56. Feldbeschreibungen der Tabelle "UA_OfferList"

Feldname	Typ	Null?	Beschreibung	Länge	Zusätzliche Attribute
OfferListID	BIGINT	NOT NULL	Eindeutige ID, die beim Erstellen einer Angebotsliste vom System generiert wird. Gültige Werte: Global eindeutige positive Ganzzahl innerhalb der Konfigurationsparameterwerte internalIDLowerLimit und internalIDUpperLimit für generierte Werte (kann außerhalb dieses Bereichs für Kampagnen liegen, die mit sesutil von einem anderen System importiert wurden).	19	Primärschlüssel? Ja Fremdschlüssel? Nein Erforderliche Felder? Ja Vom System generiert? Ja Vom System generierter Korrekturwert? Nein Vom Benutzer eingegeben? Nein Beim Erstellen gefüllt? Ja Beim Speichern gefüllt? Nein Beim Ausführen gefüllt? Nein Konfiguration? Nein
Name	VARCHAR	NULL	Bei von Benutzern erstellten Angebotslisten ist dies der benutzerdefinierte	64	Primärschlüssel? Nein

Feldname	Typ	Null?	Beschreibung	Länge	Zusätzliche Attribute
			Angebotslistenname, der innerhalb des Angebotsordners eindeutig sein muss. Bei intern generierten Angebotslisten ist dieser Wert "Interne Angebotsliste". Gültige Werte: Alle Textzeichen, abzüglich standardmäßig nicht zugelassener Sonderzeichen		Fremdschlüssel? Nein Erforderliche Felder? Ja Vom System generiert? Ja Vom System generierter Korrekturwert? Nein Vom Benutzer eingegeben? Ja Beim Erstellen gefüllt? Ja Beim Speichern gefüllt? Ja Beim Ausführen gefüllt? Nein Konfiguration? Nein
Beschreibung	VARCHAR	NULL	Bei von Benutzern erstellten Angebotslisten ist dies die optionale benutzerdefinierte Angebotslistenbeschreibung. Bei intern generierten Angebotslisten ist	512	Primärschlüssel? Nein Fremdschlüssel? Nein Erforderliche Felder? Nein

Feldname	Typ	Null?	Beschreibung	Länge	Zusätzliche Attribute
			dieser Wert "Interne Angebotsliste".		Vom System generiert? Ja
			Gültige Werte: Alle Textzeichen abzüglich Standard-Sonderzeichen im Text sind nicht zulässig		Vom System generierter Korrekturwert? Nein Vom Benutzer eingegeben? Ja Beim Erstellen gefüllt? Ja Beim Speichern gefüllt? Ja Beim Ausführen gefüllt? Nein Konfiguration? Nein
OfferQuery	VARCHAR	NULL	Wenn für "OfferListType" der Wert "2" (dynamisch) festgelegt ist, enthält dieses Feld die zum Erstellen der dynamischen Angebotsliste verwendete Angebotsabfrage.	2048	Primärschlüssel? Nein Fremdschlüssel? Nein Erforderliche Felder? Nein Vom System generiert? Nein Vom System generierter

Feldname	Typ	Null?	Beschreibung	Länge	Zusätzliche Attribute
					Korrekturwert? Nein
					Vom Benutzer eingegeben? Ja
					Beim Erstellen gefüllt? Ja
					Beim Speichern gefüllt? Ja
					Beim Ausführen gefüllt? Nein
					Konfiguration? Nein
OfferListType	INTEGER	NULL	Gibt den Typ der benutzerdefinierten Angebotsliste an: statisch (feste Liste von Angeboten) oder intelligent / dynamisch (übereinstimmende Angebote, die durch Auflösen einer Abfrage basierend auf Angebotsattributen generiert wurden) oder ob die Angebotsliste eine intern generierte Liste ist, die zum Gruppieren mehrerer Angebote /	10	Primärschlüssel? Nein Fremdschlüssel? Nein Erforderliche Felder? Ja Vom System generiert? Ja Vom System generierter Korrekturwert? Nein Vom Benutzer eingegeben? Ja

Feldname	Typ	Null?	Beschreibung	Länge	Zusätzliche Attribute
			Angebotslisten verwendet wird, die derselben Zelle in a zugeordnet sind CSP.		Beim Erstellen gefüllt? Ja Beim Speichern gefüllt? Ja Beim Ausführen gefüllt? Nein Konfiguration? Nein
FolderID	BIGINT	NULL	<p>Ordner-ID für den Ordner,19 in dem das Objekt gespeichert wird. Der Wert wird automatisch auf Basis des Ordners, in dem das Objekt gespeichert ist, gefüllt. Der Benutzer kann diesen Wert ändern, indem er das Objekt in einen anderen Ordner „verschiebt“.</p> <p>Gültige Werte: Jeder gültige FolderID-Wert, der in der Tabelle UA_Folder vorhanden ist</p>		Primärschlüssel? Nein Fremdschlüssel? Ja Erforderliche Felder? Ja Vom System generiert? Ja Vom System generierter Korrekturwert? Nein Vom Benutzer eingegeben? Nein Beim Erstellen gefüllt? Ja Beim Speichern gefüllt? Ja

Feldname	Typ	Null?	Beschreibung	Länge	Zusätzliche Attribute
MaxSize	INTEGER	NULL	Wenn für "OfferListType" 10 der Wert "2" (dynamisch) festgelegt ist, gibt dieses Feld die maximale Anzahl von Angeboten an, die bei der Ausführung der Angebotsabfrage als Ergebnis zurückgegeben werden können. Der Wert "0" steht für eine unbegrenzte Anzahl von Angeboten, die zurückgegeben werden können. Gültige Werte: Nicht negative Ganzzahl		Beim Ausführen gefüllt? Nein Konfiguration? Nein Primärschlüssel? Nein Fremdschlüssel? Nein Erforderliche Felder? Ja Vom System generiert? Nein Vom System generierter Korrekturwert? Nein Vom Benutzer eingegeben? Ja Beim Erstellen gefüllt? Ja Beim Speichern gefüllt? Ja Beim Ausführen gefüllt? Nein Konfiguration? Nein

Feldname	Typ	Null?	Beschreibung	Länge	Zusätzliche Attribute
IncludeSubFolders	INTEGER	NULL	Wenn für "OfferListType" der Wert "2" (dynamisch) festgelegt ist, gibt dieses Feld an, ob das auf Ordnerpositionen basierende Scoping von zurückgegebenen Angeboten auch Unterordner einbezieht. Für einige Ordner, darunter auch fremde Ordner, können keine Unterordner einbezogen werden. Gültige Werte: 0=bezieht keine Unterordner ein; 1=bezieht Unterordner ein	10	Primärschlüssel? Nein Fremdschlüssel? Nein Erforderliche Felder? Ja Vom System generiert? Nein Vom System generierter Korrekturwert? Nein Vom Benutzer eingegeben? Ja Beim Erstellen gefüllt? Ja Beim Speichern gefüllt? Ja Beim Ausführen gefüllt? Nein Konfiguration? Nein
Aussortiert	INTEGER	NULL	Gibt an, ob eine Angebotsliste "zurückgezogen" wurde, was bedeutet, dass sie nicht mehr in Kampagnen/	10	Primärschlüssel? Nein Fremdschlüssel? Nein

Feldname	Typ	Null?	Beschreibung	Länge	Zusätzliche Attribute
			Ablaufdiagrammen ausgegeben werden kann. Neu erstellte Angebotslisten werden standardmäßig nicht zurückgezogen. Zurückgezogene Angebotslisten werden beim Zuweisen von Angeboten nicht als Auswahlmöglichkeit angezeigt. Der Benutzer kann jederzeit eine Angebotsliste zurückziehen. ** In der GUI gibt es keine Möglichkeit, eine Angebotsliste zu "deaktivieren".		Erforderliche Felder? Ja Vom System generiert? Ja Vom System generierter Korrekturwert? Ja Vom Benutzer eingegeben? Nein Beim Erstellen gefüllt? Ja Beim Speichern gefüllt? Ja Beim Ausführen gefüllt? Nein Konfiguration? Nein
CreateDate	TIMESTAMP	NULL	Serverdatum und -uhrzeit der Erstellung des Objekts.	23,3	Primärschlüssel? Nein Fremdschlüssel? Nein Erforderliche Felder? Ja Vom System generiert? Ja

Feldname	Typ	Null?	Beschreibung	Länge	Zusätzliche Attribute
					Vom System generierter Korrekturwert? Nein
					Vom Benutzer eingegeben? Nein
					Beim Erstellen gefüllt? Ja
					Beim Speichern gefüllt? Nein
					Beim Ausführen gefüllt? Nein
					Konfiguration? Ja
CreateBy	INTEGER	NULL	Platform-Benutzer-ID des Benutzers, der die Liste erstellt hat. Gültige Werte: Gültige Platform-Benutzer-ID	10	Primärschlüssel? Nein Fremdschlüssel? Nein Erforderliche Felder? Ja Vom System generiert? Ja Vom System generierter Korrekturwert? Nein

Feldname	Typ	Null?	Beschreibung	Länge	Zusätzliche Attribute
UpdateDate	TIMESTAMP	NULL	Serverdatum und -uhrzeit der letzten Aktualisierung des Objekts (bearbeitet und gespeichert); identisch mit „CreateDate“ beim erstmaligen Erstellen des Objekts. Gültige Werte: Datum/ Uhrzeit validieren	23,3	Vom Benutzer eingegeben? Nein Beim Erstellen gefüllt? Ja Beim Speichern gefüllt? Nein Beim Ausführen gefüllt? Nein Konfiguration? Nein Primärschlüssel? Nein Fremdschlüssel? Nein Erforderliche Felder? Ja Vom System generiert? Ja Vom System generierter Korrekturwert? Nein Vom Benutzer eingegeben? Nein

Feldname	Typ	Null?	Beschreibung	Länge	Zusätzliche Attribute
UpdateBy	INTEGER	NULL	<p>Platform-Benutzer-ID für den Benutzer, der das Objekt zuletzt aktualisiert hat; entspricht CreateBy für die anfängliche Objekterstellung.</p> <p>Gültige Werte: Gültige Platform-Benutzer-ID</p>	10	<p>Beim Erstellen gefüllt? Ja</p> <p>Beim Speichern gefüllt? Ja</p> <p>Beim Ausführen gefüllt? Nein</p> <p>Konfiguration? Ja</p> <p>Primärschlüssel? Nein</p> <p>Fremdschlüssel? Nein</p> <p>Erforderliche Felder? Ja</p> <p>Vom System generiert? Ja</p> <p>Vom System generierter Korrekturwert? Nein</p> <p>Vom Benutzer eingegeben? Nein</p> <p>Beim Erstellen gefüllt? Ja</p> <p>Beim Speichern gefüllt? Ja</p>

Feldname	Typ	Null?	Beschreibung	Länge	Zusätzliche Attribute
PolicyID	INTEGER	NULL	Sicherheitsrichtlinien-ID für das Objekt, die bestimmt, welche Benutzer von Plattform auf dieses Objekt zugreifen dürfen. Die Sicherheitsrichtlinie für das Objekt wird automatisch auf die Sicherheitsrichtlinie des Ordners gesetzt, in dem sich das Objekt befindet, wenn das Objekt in einem Ordner erstellt wurde (dies kann nicht vom Benutzer geändert werden). Der Benutzer kann die Sicherheitsrichtlinie des Objekts ändern, indem er das Objekt in einen anderen Ordner mit einer anderen Sicherheitsrichtlinie verschiebt (hierfür benötigt der	10	Beim Ausführen gefüllt? Nein Konfiguration? Nein Primärschlüssel? Nein Fremdschlüssel? Nein Erforderliche Felder? Ja Vom System generiert? Ja Vom System generierter Korrekturwert? Ja Vom Benutzer eingegeben? Ja Beim Erstellen gefüllt? Ja Beim Speichern gefüllt? Ja Beim Ausführen gefüllt? Nein Konfiguration? Nein

Feldname	Typ	Null?	Beschreibung	Länge	Zusätzliche Attribute
ACLID	INTEGER	NULL	<p>Benutzer in den Sicherheitsrichtlinien der Quelle und des Ziels Berechtigungen zum Verschieben des betreffenden Objekts). Diese Einstellung kann nur dann direkt vom Benutzer festgelegt werden, wenn das Objekt im Stammordner der höchsten Ebene für den betreffenden Objekttyp erstellt wird (als Auswahlmöglichkeiten werden Sicherheitsrichtlinien angezeigt, in denen der Benutzer über eine Rolle verfügt).</p> <p>Gültige Werte: Jede gültige PolicyID aus der Tabelle usm_policy der Unica Platform</p>	10	<p>Primärschlüssel? Nein</p> <p>Fremdschlüssel? Nein</p>

Feldname	Typ	Null?	Beschreibung	Länge	Zusätzliche Attribute
creatorFlag	INTEGER	NULL	Wird verwendet, wenn die Integration von Unica Campaign- und Unica Plan-Angeboten aktiviert ist. Das Flag gibt an, ob das Angebot von Unica Campaign oder Unica Plan erstellt wurde.	10	Erforderliche Felder? Nein Vom System generiert? Nein Vom System generierter Korrekturwert? Nein Vom Benutzer eingegeben? Nein Beim Erstellen gefüllt? Nein Beim Speichern gefüllt? Nein Beim Ausführen gefüllt? Nein Konfiguration? Nein Primärschlüssel? Nein Fremdschlüssel? Nein Erforderliche Felder? Ja Vom System generiert? Ja
Gültige Werte: 0,1,2,3					

Feldname	Typ	Null?	Beschreibung	Länge	Zusätzliche Attribute
creatorObjectId	BIGINT	NULL	<p>Wird in Unica Campaign und Unica Plan verwendet und bietet Integration. Das Feld wird von Plan verwendet, um Unica Campaign-Angebotslisten- und Unica Plan-Angebotslistenobjekte zuzuordnen.</p> <p>Gültige Werte: Lang</p>	19	<p>Vom System generierter Korrekturwert? Nein</p> <p>Vom Benutzer eingegeben? Nein</p> <p>Beim Erstellen gefüllt? Ja</p> <p>Beim Speichern gefüllt? Ja</p> <p>Beim Ausführen gefüllt? Nein</p> <p>Konfiguration? Nein</p> <p>Primärschlüssel? Nein</p> <p>Fremdschlüssel? Nein</p> <p>Erforderliche Felder? Nein</p> <p>Vom System generiert? Nein</p> <p>Vom System generierter Korrekturwert? Nein</p>

Feldname	Typ	Null?	Beschreibung	Länge	Zusätzliche Attribute
					Vom Benutzer eingegeben? Nein
					Beim Erstellen gefüllt? Nein
					Beim Speichern gefüllt? Ja
					Beim Ausführen gefüllt? Nein
					Konfiguration? Nein

Tabelle 57. Übergeordnete Tabellen für "UA_OfferList"

Tabellenname	Beschreibung
UA_Folder	Diese Tabelle enthält die Basisdaten für alle internen Ordner zum Speichern von Objekten im System. Jedes Mal, wenn ein neuer Ordner zum Speichern eines Systemobjekts erstellt wird (z. B. Kampagne, Sitzung, Angebot, Segment, benutzerdefiniertes Makro, abgeleitetes Feld usw.), wird eine neue Zeile erstellt.

Tabelle 58. Untergeordnete Tabellen für "UA_OfferList"

Tabellenname	Beschreibung
UA_OfferListMember	In dieser Tabelle werden die Elemente einer Angebotsliste gespeichert. Bei einer benutzerdefinierten statischen Angebotsliste enthält diese Tabelle die Liste der Angebots-IDs sowie deren Anzeigereihenfolge und wird beim Speichern der Angebotsliste gefüllt. Bei einer benutzerdefinierten dynamischen Angebotsliste enthält diese Tabelle die Liste der Ordner, denen die intelligente Abfrage zugeordnet wurde (sofern vorhanden). Bei einer internen Angebotsliste

Tabellenname	Beschreibung
UA_TargetCells	<p>werden in dieser Tabelle alle referenzierten (verschachtelten) Angebotslisten gespeichert. Die Mitglieder können folgende sein: o ein individuelles Angebot o eine Angebotsliste o ein Ordner Jedes Mitglied der Angebotsliste muss genau eines der oben genannten sein.</p> <p>In dieser Tabelle werden Informationen zu Zielzellen gespeichert, die in allen Ablaufdiagrammen erstellt wurden. Zielzellen werden als Zellen definiert, die einem Ausgabeprozess (Mailliste, Rufliste, Empfehlen, Deliver, Momentaufnahme oder Optimieren) angehängt werden. Sie enthält Metadateninformationen (Name, Code), Quelleninformationen (Kampagnen-, Ablaufdiagramm- und Zellen-ID), Verfahrensdaten (Liste zugeordneter Angebote/ Angebotslisten und Informationen darüber, ob es sich um eine Kontrollzelle handelt) sowie Angaben zur Erstellung der Zelle (von oben nach unten im Arbeitsblatt für Zielzellen oder von unten nach oben in einem Ablaufdiagramm).</p>
UACO_ROfferList	<p>Diese Tabelle enthält die Gruppe von Angebotslisten, mit der die angegebene Regel für den angegebenen Teilbereich beschränkt wird.</p>

UA_OfferListMember

In dieser Tabelle werden die Elemente einer Angebotsliste gespeichert. Bei einer benutzerdefinierten statischen Angebotsliste enthält diese Tabelle die Liste der Angebots-IDs sowie deren Anzeigereihenfolge und wird beim Speichern der Angebotsliste gefüllt. Bei einer benutzerdefinierten dynamischen Angebotsliste enthält diese Tabelle die Liste der Ordner, denen die intelligente Abfrage zugeordnet wurde (sofern vorhanden). Bei einer internen Angebotsliste werden in dieser Tabelle alle referenzierten (verschachtelten) Angebotslisten gespeichert. Die Mitglieder können folgende sein: o ein individuelles

Angebot o eine Angebotsliste o ein Ordner Jedes Mitglied der Angebotsliste muss genau eines der oben genannten sein.

Tabelle 59. Felddesreibungen der Tabelle "UA_OfferListMember"

Feldname	Typ	Null?	Beschreibung	Länge	Zusätzliche Attribute
OfferListID	BIGINT	NOT NULL	Eindeutige ID für die Angebotsliste, der diese Zeile zugeordnet ist Gültige Werte: Gültiger Wert für "OfferListID" in "UA_OfferList"	19	Primärschlüssel? Nein Fremdschlüssel? Ja Erforderliche Felder? Ja Vom System generiert? Ja Vom System generierter Korrekturwert? Nein Vom Benutzer eingegeben? Nein Beim Erstellen gefüllt? Ja Beim Speichern gefüllt? Ja Beim Ausführen gefüllt? Nein Konfiguration? Nein

Feldname	Typ	Null?	Beschreibung	Länge	Zusätzliche Attribute
NestedOfferListID	BIGINT	NULL	Dieses Feld kann nur gefüllt werden, wenn für "UA_OfferList.OfferListType" der Wert "3" (interne Liste) festgelegt ist. Es enthält eine "OfferListID", die einer Zelle innerhalb eines Ablaufdiagramm-CSP zugeordnet ist. Es wird beim Speichern des Ablaufdiagramms gefüllt. Gültige Werte: Gültiger Wert für "OfferListID" in "UA_OfferList"	19	Primärschlüssel? Nein Fremdschlüssel? Ja Erforderliche Felder? Nein Vom System generiert? Ja Vom System generierter Korrekturwert? Nein Vom Benutzer eingegeben? Nein Beim Erstellen gefüllt? Ja Beim Speichern gefüllt? Ja Beim Ausführen gefüllt? Nein Konfiguration? Nein
OfferID	BIGINT	NULL	Wenn für "UA_OfferList.OfferListType" der Wert "1" (statisch) festgelegt ist, wird dieses Feld mit den	19	Primärschlüssel? Nein Fremdschlüssel? Ja

Feldname	Typ	Null?	Beschreibung	Länge	Zusätzliche Attribute
			Angebots-IDs gefüllt, die Elemente der statischen Angebotsliste sind. Wenn für "UA_OfferList.OfferListType" der Wert "3" (intern) festgelegt ist, enthält dieses Feld alle der Zelle direkt zugeordneten Angebote (jedoch nicht die als Teil einer von Benutzern erstellten Angebotsliste angezeigten Angebote). Wenn für "UA_OfferList.OfferListType" der Wert "2" festgelegt ist, ist dieses Feld "NULL".		Erforderliche Felder? Nein Vom System generiert? Ja Vom System generierter Korrekturwert? Nein Vom Benutzer eingegeben? Nein Beim Erstellen gefüllt? Ja Beim Speichern gefüllt? Ja Beim Ausführen gefüllt? Nein Konfiguration? Nein
FolderID	BIGINT	NULL	Ordner-ID für den Ordner, in dem das Objekt gespeichert wird. Der Wert wird automatisch auf Basis des Ordners, in dem das Objekt gespeichert ist, gefüllt. Der Benutzer kann	19	Primärschlüssel? Nein Fremdschlüssel? Nein Erforderliche Felder? Ja

Feldname	Typ	Null?	Beschreibung	Länge	Zusätzliche Attribute
			diesen Wert ändern, indem er das Objekt in einen anderen Ordner „verschiebt“.		Vom System generiert? Ja Vom System generierter Korrekturwert? Nein Vom Benutzer eingegeben? Nein Beim Erstellen gefüllt? Ja Beim Speichern gefüllt? Ja Beim Ausführen gefüllt? Nein Konfiguration? Nein
DisplayOrder	INTEGER	NULL	Dieses Feld gibt die Reihenfolge an, in der Angebote in einer statischen Angebotsliste dem Benutzer angezeigt werden. Es wird nur gefüllt, wenn für "UA_OfferList.OfferListType" der Wert "1" festgelegt wurde (ansonsten ist es "NULL").	10	Primärschlüssel? Nein Fremdschlüssel? Nein Erforderliche Felder? Ja Vom System generiert? Nein Vom System generierter

Feldname	Typ	Null?	Beschreibung	Länge	Zusätzliche Attribute
			Gültige Werte: "NULL" oder positive Ganzzahl, die mit "1" beginnt und für jedes Element einer Angebots-ID der gleichen Angebotslisten-ID um "1" erhöht wird		Korrekturwert? Nein Vom Benutzer eingegeben? Ja Beim Erstellen gefüllt? Ja Beim Speichern gefüllt? Ja Beim Ausführen gefüllt? Nein Konfiguration? Nein

Tabelle 60. Übergeordnete Tabellen für "UA_OfferList"

Tabellenname	Beschreibung
UA_OfferList	In dieser Tabelle werden sowohl interne als auch von Benutzern erstellte Angebotslisten gespeichert. Von Benutzern erstellte Angebotslisten können statisch (feste Liste mit Angeboten) oder intelligent (dynamisch; basierend auf einer Abfrage) sein. Mithilfe von intern generierten Angebotslisten wird die tatsächliche Liste der Angebote, die einer bestimmten Zelle in einem Kontaktprozess zugeordnet ist, gruppiert. Dies ist dann relevant, wenn mehrere Angebote zugeordnet werden. Interne Angebotslisten können von Benutzern erstellte Angebotslisten referenzieren (unterstützt wird nur eine Verschachtelungsebene).
UA_OfferList	In dieser Tabelle werden sowohl interne als auch von Benutzern erstellte Angebotslisten gespeichert. Von Benutzern erstellte Angebotslisten können statisch (feste Liste mit Angeboten) oder intelligent (dynamisch; basierend

Tabellenname	Beschreibung
UA_Offer	<p>auf einer Abfrage) sein. Mithilfe von intern generierten Angebotslisten wird die tatsächliche Liste der Angebote, die einer bestimmten Zelle in einem Kontaktprozess zugeordnet ist, gruppiert. Dies ist dann relevant, wenn mehrere Angebote zugeordnet werden. Interne Angebotslisten können von Benutzern erstellte Angebotslisten referenzieren (unterstützt wird nur eine Verschachtelungsebene).</p> <p>In dieser Tabelle werden Basisinformationen zu Angeboten gespeichert. Alle Angebotsattribute werden nun in der Tabelle „UA_OfferAttribute“ gespeichert. Jedes Angebot wird der Angebotsvorlage zugeordnet, mit der das Angebot erstellt wurde. Während der Angebotserstellung kann der Benutzer die Werte der statischen Attribute sowie die Standardwerte der parametrisierten Attribute ändern. Tatsächliche Werte der parametrisierten Attribute werden zur Designzeit oder Ausführungszeit des Ablaufdiagramms zugeordnet.</p>

UA_OfferListRes

In dieser Tabelle werden die Angebots-IDs gespeichert, in die eine dynamische Angebotsliste zur Laufzeit aufgelöst wird.

Tabelle 61. Feldbeschreibungen der Tabelle "UA_OfferListRes"

Feldname	Typ	Null?	Beschreibung	Länge	Zusätzliche Attribute
OLResolveID	BIGINT	NOT NULL	Eindeutige ID für diese Zeile. Gültige Werte: Global eindeutige positive Ganzzahl innerhalb der Konfigurationsparameterwerte	19	Primärschlüssel? Nein Fremdschlüssel? Nein

Feldname	Typ	Null?	Beschreibung	Länge	Zusätzliche Attribute
			internalIDLowerLimit und internalIDUpperLimit für generierte Werte		Erforderliche Felder? Ja Vom System generiert? Ja Vom System generierter Korrekturwert? Nein Vom Benutzer eingegeben? Nein Beim Erstellen gefüllt? Nein Beim Speichern gefüllt? Nein Beim Ausführen gesichert? Ja Konfiguration? Nein
OfferListID	BIGINT	NOT NULL	Gibt die Angebotslisten- ID an, die aufgelöst wird. Gültige Werte: Gültiger Wert für "OfferListID" in der Tabelle "UA_OfferList"	19	Primärschlüssel? Nein Fremdschlüssel? Nein Erforderliche Felder? Ja Vom System generiert? Ja

Feldname	Typ	Null?	Beschreibung	Länge	Zusätzliche Attribute
					Vom System generierter Korrekturwert? Nein
					Vom Benutzer eingegeben? Nein
					Beim Erstellen gefüllt? Nein
					Beim Speichern gefüllt? Nein
					Beim Ausführen gesichert? Ja
					Konfiguration? Nein
OfferID	BIGINT	NOT NULL	Listet eine Angebots-ID innerhalb der angegebenen Angebotslisten-ID auf. Gültige Werte: Alle gültigen OfferID-Werte in der Tabelle UA_Offer.	19	Primärschlüssel? Nein Fremdschlüssel? Nein Erforderliche Felder? Ja Vom System generiert? Ja Vom System generierter Korrekturwert? Nein

Feldname	Typ	Null?	Beschreibung	Länge	Zusätzliche Attribute
					Vom Benutzer eingegeben? Nein
					Beim Erstellen gefüllt? Nein
					Beim Speichern gefüllt? Nein
					Beim Ausführen gesichert? Ja
					Konfiguration? Nein

UA_OfferSuppression

Die Tabelle "UA_OfferSuppression" enthält Regeln für die Unterdrückung von Angeboten, die Besuchern im Rahmen von interaktiven Sitzungen präsentiert werden. Ausgelöst werden Regeln für die Unterdrückung von Angeboten abhängig von Annahme- oder Ablehnungsereignissen, der Präsentationshäufigkeit oder der Ähnlichkeit einer Regel mit einer zugehörigen Regel, die ebenfalls unterdrückt wird. In dieser Tabelle werden außerdem die Kriterien dafür verwaltet, wann Interact eine Regel nicht länger unterdrücken soll (z. B. nach Ablauf eines bestimmten Zeitraums).

Tabelle 62. Feldbeschreibungen der Tabelle "UA_OfferSuppression"

Feldname	Typ	Null?	Beschreibung	Länge	Zusätzliche Attribute
OfferID	BIGINT	NOT NULL	Die ID des Angebots, auf das diese Unterdrückungsregel abzielt.	19	Primärschlüssel? Ja

Feldname	Typ	Null?	Beschreibung	Länge	Zusätzliche Attribute
SuppressionType	INTEGER	NOT NULL	The type of this suppression rule, i.e., which type of events will trigger this suppression rule: 1=Ereignis akzeptieren, 2=Ereignis ablehnen, 3=Kontaktereignis.	10	Primärschlüssel? Ja
ResponseTypeCode	VARCHAR	NULL	Der Antworttypcode, der zusätzlich zum Ereignistyp in das Ereignis einbezogen werden muss, damit diese Regel ausgelöst wird.	64	Primärschlüssel? Nein
EventCount	INTEGER	NULL	Die Häufigkeit, mit der dieses Ereignis übergeben werden muss, damit diese Regel ausgelöst wird.	10	Primärschlüssel? Nein
AttributeID	BIGINT	NULL	Nachdem diese Unterdrückungsregel ausgelöst wurde, kann sie neben dem ursprünglichen Angebot auch auf andere Angebote angewendet werden, die über das gleiche Attribut und den gleichen Attributwert	19	Primärschlüssel? Nein

Feldname	Typ	Null?	Beschreibung	Länge	Zusätzliche Attribute
			verfügen. Wenn diese Spalte "NULL" ist, sind keine anderen Angebote betroffen. Andernfalls kann ein anderes Angebot unterdrückt werden, auch wenn es das gleiche Attribut mit dem gleichen in "StringValue", "NumberValue" oder "DatetimeValue" definierten Wert hat.		
StringValue	VARCHAR	NULL	Der Wert des Attributs vom Typ "Zeichenfolge" zum Abgleichen anderer zugehöriger Angebote.	1024	Primärschlüssel? Nein
NumberValue	DOUBLE	NULL	Der Wert des Attributs vom Typ "Zahl" zum Abgleichen anderer zugehöriger Angebote.	53	Primärschlüssel? Nein
DatetimeValue	TIMESTAMP	NULL	Der Wert des Attributs vom Typ "Datum/ Uhrzeit" zum Abgleichen anderer zugehöriger Angebote.	23,3	Primärschlüssel? Nein
SuppressionDuration	INTEGER	NULL	Die Anzahl von Tagen, die diese Unterdrückungsregel	10	Primärschlüssel? Nein

Feldname	Typ	Null?	Beschreibung	Länge	Zusätzliche Attribute
			ab dem Auslösen aktiv bleibt.		

UA_OfferTemplate

Diese Tabelle enthält eine Zeile für jede im System definierte Angebotsvorlage (zum Erstellen von Angeboten). Für jede Angebotsvorlage werden die Anzahl der Angebotscodes, die Angebotscodeformate und der Angebotscodegenerator, das Verfahrenscodeformat und der Verfahrenscodegenerator sowie Metadaten für allgemeine Angebotsvorlagen definiert.

Tabelle 63. Feldbeschreibungen der Tabelle "UA_OfferTemplate"

Feldname	Typ	Null?	Beschreibung	Länge	Zusätzliche Attribute
OfferTemplID	BIGINT	NOT NULL	Eindeutige ID, die beim Erstellen einer Angebotsvorlage vom System generiert wird. Gültige Werte: Global eindeutige positive Ganzzahl innerhalb der Konfigurationsparameterwerte "internalIDLowerLimit" und "internalIDUpperLimit" für generierte Werte (kann bei Kampagnen, die mit SESUTIL aus anderen Systemen importiert wurden, auch außerhalb dieses Bereichs liegen)	19	Primärschlüssel? Ja Fremdschlüssel? Nein Erforderliche Felder? Ja Vom System generiert? Ja Vom System generierter Korrekturwert? Nein Vom Benutzer eingegeben? Nein

Feldname	Typ	Null?	Beschreibung	Länge	Zusätzliche Attribute
					Beim Erstellen gefüllt? Ja
					Beim Speichern gefüllt? Nein
					Beim Ausführen gefüllt? Nein
					Konfiguration? Nein
Name	VARCHAR	NULL	Hierbei handelt es sich um den eindeutigen Namen der Angebotsvorlage.	64	Primärschlüssel? Nein
					Fremdschlüssel? Nein
			Gültige Werte: Alle Textzeichen, abzüglich standardmäßig nicht zugelassener Sonderzeichen		Erforderliche Felder? Ja
					Vom System generiert? Ja
					Vom System generierter Korrekturwert? Nein
					Vom Benutzer eingegeben? Ja
					Beim Erstellen gefüllt? Ja
					Beim Speichern gefüllt? Ja

Feldname	Typ	Null?	Beschreibung	Länge	Zusätzliche Attribute
Beschreibung	VARCHAR	NULL	Optionale Beschreibung der Angebotsvorlage. Gültige Werte: Alle Textzeichen abzüglich Standard-Sonderzeichen im Text sind nicht zulässig	512	Beim Ausführen gefüllt? Nein Konfiguration? Nein Primärschlüssel? Nein Fremdschlüssel? Nein Erforderliche Felder? Nein Vom System generiert? Ja Vom System generierter Korrekturwert? Nein Vom Benutzer eingegeben? Ja Beim Erstellen gefüllt? Ja Beim Speichern gefüllt? Ja Beim Ausführen gefüllt? Nein Konfiguration? Nein

Feldname	Typ	Null?	Beschreibung	Länge	Zusätzliche Attribute
NumberOfOfferCodes	INTEGER	NULL	Die Anzahl der Teile/ Komponenten des Angebotscodes für Angebote, die mit dieser Vorlage erstellt werden sollen (Standardwert: "1"). Gültige Werte: Ganzzahl zwischen 1-5	10	Primärschlüssel? Nein Fremdschlüssel? Nein Erforderliche Felder? Ja Vom System generiert? Ja Vom System generierter Korrekturwert? Ja Vom Benutzer eingegeben? Ja Beim Erstellen gefüllt? Ja Beim Speichern gefüllt? Ja Beim Ausführen gefüllt? Nein Konfiguration? Nein
OfferCode1CodeFrmt	VARCHAR	NULL	Hierbei handelt es sich um den ersten Teil des Angebotscodes, der immer mit einem gültigen Angebotscodeformat	64	Primärschlüssel? Nein Fremdschlüssel? Nein

Feldname	Typ	Null?	Beschreibung	Länge	Zusätzliche Attribute
			<p>gefüllt werden muss. Dabei wird für jedes Byte des Angebotscodes ein Zeichen verwendet. Dieses Feld kann nicht mehr bearbeitet werden, wenn eine Angebotsvorlage verwendet wird (d. h. wenn bereits ein Angebot mit dieser Angebotsvorlage erstellt wurde).</p> <p>Gültige Werte:</p> <ul style="list-style-type: none"> • <Capital letter> = konstant • <Symbol> = konstant • a = Zeichen A-Z • c = Zeichen A-Z oder Ziffer 0-9 • n = Ziffer 0-9 • x = beliebiges Zeichen 		<p>Erforderliche Felder? Ja</p> <p>Vom System generiert? Ja</p> <p>Vom System generierter Korrekturwert? Ja</p> <p>Vom Benutzer eingegeben? Ja</p> <p>Beim Erstellen gefüllt? Ja</p> <p>Beim Speichern gefüllt? Ja</p> <p>Beim Ausführen gefüllt? Nein</p> <p>Konfiguration? Nein</p>
OfferCode2CodeFrmt	VARCHAR	NULL	<p>Dies ist der zweite Teil des Angebotscodes und wird ausgefüllt, wenn <NumberOfOfferCodes> = 2 ist, andernfalls ist es NULL. ** Dieses Feld</p>	64	<p>Primärschlüssel? Nein</p> <p>Fremdschlüssel? Nein</p>

Feldname	Typ	Null?	Beschreibung	Länge	Zusätzliche Attribute
			kann nicht bearbeitet werden, sobald eine Angebotsvorlage verwendet wurde (d. H. Mit dieser Angebotsvorlage wurde ein Angebot erstellt). Gültige Werte: <ul style="list-style-type: none"> • <Capital letter> = konstant • <Symbol> = konstant • a = Zeichen A-Z • c = Zeichen A-Z oder Ziffer 0-9 • n = Ziffer 0-9 • x = beliebiges Zeichen 		Erforderliche Felder? Nein Vom System generiert? Nein Vom System generierter Korrekturwert? Nein Vom Benutzer eingegeben? Ja Beim Erstellen gefüllt? Ja Beim Speichern gefüllt? Ja Beim Ausführen gefüllt? Nein Konfiguration? Nein
OfferCode3CodeFrmt	VARCHAR	NULL	Dies ist der dritte Teil des Angebotscodes und wird ausgefüllt, wenn NumberOfOfferCodes = 3 ist, andernfalls ist es NULL. ** Dieses Feld kann nicht bearbeitet werden, sobald eine Angebotsvorlage verwendet wurde	64	Primärschlüssel? Nein Fremdschlüssel? Nein Erforderliche Felder? Nein Vom System generiert? Nein

Feldname	Typ	Null?	Beschreibung	Länge	Zusätzliche Attribute
			(d. H. Mit dieser Angebotsvorlage wurde ein Angebot erstellt). Gültige Werte:		Vom System generierter Korrekturwert? Nein
			• <Capital letter> = konstant		Vom Benutzer eingegeben? Ja
			• <Symbol> = konstant		Beim Erstellen gefüllt? Ja
			• a = Zeichen A-Z		Beim Speichern gefüllt? Ja
			• c = Zeichen A-Z oder Ziffer 0-9		Beim Ausführen gefüllt? Nein
			• n = Ziffer 0-9		Konfiguration? Nein
			• x = beliebiges Zeichen		
OfferCode4CodeFrmt	VARCHAR	NULL	Dies ist der vierte Teil des Angebotscodes und wird ausgefüllt, wenn NumberOfOfferCodes = 4 ist, andernfalls ist es NULL. Dieses Feld kann nicht mehr bearbeitet werden, wenn eine Angebotsvorlage verwendet wird (d. h. wenn bereits ein Angebot mit dieser Angebotsvorlage erstellt wurde). Gültige Werte:	64	Primärschlüssel? Nein Fremdschlüssel? Nein Erforderliche Felder? Nein Vom System generiert? Nein Vom System generierter Korrekturwert? Nein

Feldname	Typ	Null?	Beschreibung	Länge	Zusätzliche Attribute
			<ul style="list-style-type: none"> • <Capital letter> = konstant • <Symbol> = konstant • a = Zeichen A-Z • c = Zeichen A-Z oder Ziffer 0-9 • n = Ziffer 0-9 • x = beliebiges Zeichen 		<p>Vom Benutzer eingegeben? Ja</p> <p>Beim Erstellen gefüllt? Ja</p> <p>Beim Speichern gefüllt? Ja</p> <p>Beim Ausführen gefüllt? Nein</p> <p>Konfiguration? Nein</p>
OfferCode5CodeFrmt	VARCHAR	NULL	<p>Dies ist der fünfte Teil des Angebotscodes und wird ausgefüllt, wenn NumberOfOfferCodes = 5 ist, andernfalls ist es NULL. ** Dieses Feld kann nicht bearbeitet werden, sobald eine Angebotsvorlage verwendet wurde (d. H. Mit dieser Angebotsvorlage wurde ein Angebot erstellt).</p> <p>Gültige Werte:</p> <ul style="list-style-type: none"> • <Capital letter> = konstant • <Symbol> = konstant 	64	<p>Primärschlüssel? Nein</p> <p>Fremdschlüssel? Nein</p> <p>Erforderliche Felder? Nein</p> <p>Vom System generiert? Nein</p> <p>Vom System generierter Korrekturwert? Nein</p> <p>Vom Benutzer eingegeben? Ja</p> <p>Beim Erstellen gefüllt? Ja</p>

Feldname	Typ	Null?	Beschreibung	Länge	Zusätzliche Attribute
			<ul style="list-style-type: none"> • a = Zeichen A-Z • c = Zeichen A-Z oder Ziffer 0-9 • n = Ziffer 0-9 • x = beliebiges Zeichen 		<p>Beim Speichern gefüllt? Ja</p> <p>Beim Ausführen gefüllt? Nein</p> <p>Konfiguration? Nein</p>
OfferCodeGenerator	VARCHAR	NULL	<p>Der Name des Angebotscodegenerators, der automatisch einen eindeutigen Angebotscode auf Basis des angegebenen Angebotscodeformats generiert. Dies ist standardmäßig der mit Unica Campaign gelieferte Angebotscode-Generator. **</p> <p>Dieses Feld kann nicht bearbeitet werden, sobald eine Angebotsvorlage verwendet wurde (d. H. Mit dieser Angebotsvorlage wurde ein Angebot erstellt).</p> <p>Gültige Werte: Gültiger Name einer ausführbaren Datei, auf</p>	250	<p>Primärschlüssel? Nein</p> <p>Fremdschlüssel? Nein</p> <p>Erforderliche Felder? Ja</p> <p>Vom System generiert? Ja</p> <p>Vom System generierter Korrekturwert? Ja</p> <p>Vom Benutzer eingegeben? Ja</p> <p>Beim Erstellen gefüllt? Ja</p> <p>Beim Speichern gefüllt? Ja</p> <p>Beim Ausführen gefüllt? Nein</p>

Feldname	Typ	Null?	Beschreibung	Länge	Zusätzliche Attribute
			die der Campaign-Server zugreifen kann		Konfiguration? Nein
TreatmentCodeFrmt	VARCHAR	NULL	Hierbei handelt es sich um das Format des global eindeutigen Verfahrenscodes, das immer mit einem gültigen Verfahrenscodeformat gefüllt werden muss. Dabei wird für jedes Byte des Verfahrenscodes ein Zeichen verwendet. Dieses Feld kann nicht mehr bearbeitet werden, wenn eine Angebotsvorlage verwendet wird (d. h. wenn bereits ein Angebot mit dieser Angebotsvorlage erstellt wurde).	64	Primärschlüssel? Nein Fremdschlüssel? Nein Erforderliche Felder? Ja Vom System generiert? Ja Vom System generierter Korrekturwert? Ja Vom Benutzer eingegeben? Ja Beim Erstellen gefüllt? Ja Beim Speichern gefüllt? Ja Beim Ausführen gefüllt? Nein Konfiguration? Nein
			Gültige Werte: Großbuchstabe = konstant; Symbol = konstant; a = Zeichen A-Z; c = Zeichen A-Z oder Ziffer 0-9; n = Ziffer 0-9; x = beliebiges Zeichen		

Feldname	Typ	Null?	Beschreibung	Länge	Zusätzliche Attribute
TrmtCodeGenerator	CHAR	NULL	Der Name des Verfahrenscodegenerators, der automatisch einen eindeutigen Verfahrenscode auf Basis des angegebenen Verfahrenscodeformats generiert. Dies ist standardmäßig der mit Unica Campaign gelieferte Behandlungscodegenerator (wie der Unica Campaign-Codegenerator). ** Dieses Feld kann nicht bearbeitet werden, sobald eine Angebotsvorlage verwendet wurde (d. H. Mit dieser Angebotsvorlage wurde ein Angebot erstellt).	250	Primärschlüssel? Nein Fremdschlüssel? Nein Erforderliche Felder? Ja Vom System generiert? Ja Vom System generierter Korrekturwert? Ja Vom Benutzer eingegeben? Ja Beim Erstellen gefüllt? Ja Beim Speichern gefüllt? Ja Beim Ausführen gefüllt? Nein Konfiguration? Nein
Aussortiert	INTEGER	NULL	Gibt an, ob eine Angebotsvorlage	10	Primärschlüssel? Nein

Feldname	Typ	Null?	Beschreibung	Länge	Zusätzliche Attribute
			"zurückgezogen" wurde, was bedeutet, dass sie nicht mehr zum Erstellen neuer Angebote verwendet werden kann. Neu erstellte Angebotsvorlagen werden standardmäßig nicht zurückgezogen. Zurückgezogene Angebotsvorlagen werden beim Erstellen neuer Angebote nicht als Auswahlmöglichkeit angezeigt. Der Benutzer kann jederzeit eine Angebotsvorlage zurückziehen. ** In der GUI gibt es keine Möglichkeit, eine Angebotsvorlage zu "deaktivieren" (oder zu löschen).		Fremdschlüssel? Nein Erforderliche Felder? Ja Vom System generiert? Ja Vom System generierter Korrekturwert? Ja Vom Benutzer eingegeben? Nein Beim Erstellen gefüllt? Ja Beim Speichern gefüllt? Ja Beim Ausführen gefüllt? Nein Konfiguration? Nein
SuggestedUsageDesc	VARCHAR	NULL	Optionaler Text, in dem beschrieben wird, für welche Angebotstypen diese Vorlage geeignet ist. Die Beschreibung	512	Primärschlüssel? Nein Fremdschlüssel? Nein

Feldname	Typ	Null?	Beschreibung	Länge	Zusätzliche Attribute
			wird dem Benutzer beim Erstellen eines Angebots im Assistenten "Angebotsvorlage auswählen" angezeigt. Gültige Werte: Alle Textzeichen abzüglich Standard-Sonderzeichen im Text sind nicht zulässig		Erforderliche Felder? Nein Vom System generiert? Nein Vom System generierter Korrekturwert? Nein Vom Benutzer eingegeben? Ja Beim Erstellen gefüllt? Ja Beim Speichern gefüllt? Ja Beim Ausführen gefüllt? Nein Konfiguration? Nein
DisplayIcon	VARCHAR	NULL	Name des Vorlagensymbols (GIF-Datei), das dem Benutzer zur einfacheren Zuordnung angezeigt wird (auf der Seite "Definitionen für Angebotsvorlagen" und beim Erstellen eines Angebots	255	Primärschlüssel? Nein Fremdschlüssel? Nein Erforderliche Felder? Ja Vom System generiert? Ja

Feldname	Typ	Null?	Beschreibung	Länge	Zusätzliche Attribute
			im Assistenten "Angebotsvorlage auswählen"). Gültige Werte: Gültiger Dateiname mit Erweiterung ".gif"		Vom System generierter Korrekturwert? Ja Vom Benutzer eingegeben? Ja Beim Erstellen gefüllt? Ja Beim Speichern gefüllt? Ja Beim Ausführen gefüllt? Nein Konfiguration? Nein
DisplayOrder	INTEGER	NULL	Eine interne Sequenznummer, die die Reihenfolge angibt, in der die Vorlage sowohl auf der Seite Administration> Angebotsvorlagendefinitionen als auch im Assistenten zum Erstellen eines Angebots "Angebotsvorlage auswählen" angezeigt wird, wenn ein Benutzer ein Angebot erstellt. Der Benutzer kann	10	Primärschlüssel? Nein Fremdschlüssel? Nein Erforderliche Felder? Ja Vom System generiert? Ja Vom System generierter Korrekturwert? Ja

Feldname	Typ	Null?	Beschreibung	Länge	Zusätzliche Attribute
			diesen Wert auf der Seite "Definitionen für Angebotsvorlagen" über die Schaltfläche "Neu ordnen" ändern. Gültige Werte: Positive Ganzzahl, die mit "1" beginnt und für jede Angebotsvorlage im System um "1" erhöht wird		Vom Benutzer eingegeben? Ja Beim Erstellen gefüllt? Ja Beim Speichern gefüllt? Ja Beim Ausführen gefüllt? Nein Konfiguration? Nein
CreateDate	TIMESTAMP	NULL	Serverdatum und -uhrzeit der Erstellung des Objekts. Gültige Werte: Datum/ Uhrzeit validieren	23,3	Primärschlüssel? Nein Fremdschlüssel? Nein Erforderliche Felder? Ja Vom System generiert? Ja Vom System generierter Korrekturwert? Nein Vom Benutzer eingegeben? Nein Beim Erstellen gefüllt? Ja

Feldname	Typ	Null?	Beschreibung	Länge	Zusätzliche Attribute
CreateBy	INTEGER	NULL	Platform-Benutzer-ID des Benutzers, der die Vorlage erstellt hat Gültige Werte: Gültige Platform-Benutzer-ID	10	Beim Speichern gefüllt? Nein Beim Ausführen gefüllt? Nein Konfiguration? Ja Primärschlüssel? Nein Fremdschlüssel? Nein Erforderliche Felder? Ja Vom System generiert? Ja Vom System generierter Korrekturwert? Nein Vom Benutzer eingegeben? Nein Beim Erstellen gefüllt? Ja Beim Speichern gefüllt? Nein Beim Ausführen gefüllt? Nein

Feldname	Typ	Null?	Beschreibung	Länge	Zusätzliche Attribute
UpdateDate	TIMESTAMP	NULL	Serverdatum und -uhrzeit der letzten Aktualisierung des Objekts (bearbeitet und gespeichert); identisch mit „CreateDate“ beim erstmaligen Erstellen des Objekts. Gültige Werte: Datum/ Uhrzeit validieren	23,3	Konfiguration? Nein Primärschlüssel? Nein Fremdschlüssel? Nein Erforderliche Felder? Ja Vom System generiert? Ja Vom System generierter Korrekturwert? Nein Vom Benutzer eingegeben? Nein Beim Erstellen gefüllt? Ja Beim Speichern gefüllt? Ja Beim Ausführen gefüllt? Nein Konfiguration? Ja
UpdateBy	INTEGER	NULL	Platform-Benutzer-ID für den Benutzer, der das Objekt zuletzt	10	Primärschlüssel? Nein

Feldname	Typ	Null?	Beschreibung	Länge	Zusätzliche Attribute
			aktualisiert hat; entspricht CreateBy für die anfängliche Objekterstellung. Gültige Werte: Gültige Plattform-Benutzer-ID		Fremdschlüssel? Nein Erforderliche Felder? Ja Vom System generiert? Ja Vom System generierter Korrekturwert? Nein Vom Benutzer eingegeben? Nein Beim Erstellen gefüllt? Ja Beim Speichern gefüllt? Ja Beim Ausführen gefüllt? Nein Konfiguration? Nein
PolicyID	INTEGER	NULL	Sicherheitsrichtlinien- ID für das Objekt, die bestimmt, welche Benutzer von Plattform auf dieses Objekt zugreifen dürfen. Die Sicherheitsrichtlinie	10	Primärschlüssel? Nein Fremdschlüssel? Nein Erforderliche Felder? Ja

Feldname	Typ	Null?	Beschreibung	Länge	Zusätzliche Attribute
			<p>für das Objekt wird automatisch auf die Sicherheitsrichtlinie des Ordners gesetzt, in dem sich das Objekt befindet, wenn das Objekt in einem Ordner erstellt wurde (dies kann nicht vom Benutzer geändert werden). Der Benutzer kann die Sicherheitsrichtlinie des Objekts ändern, indem er das Objekt in einen anderen Ordner mit einer anderen Sicherheitsrichtlinie verschiebt (hierfür benötigt der Benutzer in den Sicherheitsrichtlinien der Quelle und des Ziels Berechtigungen zum Verschieben des betreffenden Objekts). Diese Einstellung kann nur dann direkt vom Benutzer festgelegt werden, wenn das Objekt im</p>		<p>Vom System generiert? Ja</p> <p>Vom System generierter Korrekturwert? Ja</p> <p>Vom Benutzer eingegeben? Ja</p> <p>Beim Erstellen gefüllt? Ja</p> <p>Beim Speichern gefüllt? Ja</p> <p>Beim Ausführen gefüllt? Nein</p> <p>Konfiguration? Nein</p>

Feldname	Typ	Null?	Beschreibung	Länge	Zusätzliche Attribute
			<p>Stammordner der höchsten Ebene für den betreffenden Objekttyp erstellt wird (als Auswahlmöglichkeiten werden Sicherheitsrichtlinien angezeigt, in denen der Benutzer über eine Rolle verfügt).</p> <p>Gültige Werte: Jede gültige PolicyID aus der Tabelle usm_policy in Unica Platform.</p>		
ACLID	INTEGER	NULL	Für zukünftige Verwendung reserviert.	10	<p>Primärschlüssel? Nein</p> <p>Fremdschlüssel? Nein</p> <p>Erforderliche Felder? Nein</p> <p>Vom System generiert? Nein</p> <p>Vom System generierter Korrekturwert? Nein</p> <p>Vom Benutzer eingegeben? Nein</p>

Feldname	Typ	Null?	Beschreibung	Länge	Zusätzliche Attribute
creatorFlag	INTEGER	NULL	Nummer, die angibt, mit welcher Anwendung die Angebotsvorlage erstellt wurde Gültige Werte: Positive Ganzzahl	10	Beim Erstellen gefüllt? Nein Beim Speichern gefüllt? Nein Beim Ausführen gefüllt? Nein Konfiguration? Nein Primärschlüssel? Nein Fremdschlüssel? Nein Erforderliche Felder? Nein Vom System generiert? Nein Vom System generierter Korrekturwert? Nein Vom Benutzer eingegeben? Nein Beim Erstellen gefüllt? Nein Beim Speichern gefüllt? Ja

Feldname	Typ	Null?	Beschreibung	Länge	Zusätzliche Attribute
Hashcode	INT	NULL	Hashcode zum Erkennen der Eindeutigkeit der Angebotsvorlage, wenn Angebote ohne Vorlage erstellt werden.		Beim Ausführen gefüllt? Nein Konfiguration? Nein Primärschlüssel? NO Fremdschlüssel? Nein Erforderliches Feld? Nein Vom System generiert? Nein Vom System generierter Korrekturwert? Nein Vom Benutzer eingegeben? Nein Beim Erstellen gesichert? Nein Beim Speichern gesichert? Nein Beim Ausführen gesichert? Nein Beim Ausführen gesichert? Nein

Feldname	Typ	Null?	Beschreibung	Länge	Zusätzliche Attribute
creatorObjectId	BIGINT	NULL	ID des entsprechenden Objekts in der Anwendung des Erstellers	19	Konfiguration? Nein Primärschlüssel? Nein Fremdschlüssel? Nein Erforderliche Felder? Nein Vom System generiert? Nein Vom System generierter Korrekturwert? Nein Vom Benutzer eingegeben? Nein Beim Erstellen gefüllt? Nein Beim Speichern gefüllt? Ja Beim Ausführen gefüllt? Nein Konfiguration? Nein

Gültige Werte: Positives Protokoll

Tabelle 64. Untergeordnete Tabellen für "UA_OfferTemplate"

Tabellenname	Beschreibung
UA_Offer	In dieser Tabelle werden Basisinformationen zu Angeboten gespeichert. Alle Angebotsattribute werden nun in der Tabelle „UA_OfferAttribute“ gespeichert. Jedes Angebot wird der Angebotsvorlage zugeordnet, mit der das Angebot erstellt wurde. Während der Angebotserstellung kann der Benutzer die Werte der statischen Attribute sowie die Standardwerte der parametrisierten Attribute ändern. Tatsächliche Werte der parametrisierten Attribute werden zur Designzeit oder Ausführungszeit des Ablaufdiagramms zugeordnet.
UA_OfferTemplAttr	In dieser Tabelle werden die Angebotsattributwerte gespeichert, die einer bestimmten Angebotsvorlage zugeordnet sind. Sie gibt an, ob die einzelnen Attribute verdeckt oder parametrisiert sind, und definiert deren Standardwert und Anzeigereihenfolge. Nur eines der Felder "StringValue", "NumberValue" und "DatetimeValue" enthält den Wert für das Attribut, abhängig von dem in der Tabelle "UA_AttributeDef" definierten Attributtyp.

UA_OfferTemplAttr

In dieser Tabelle werden die Angebotsattributwerte gespeichert, die einer bestimmten Angebotsvorlage zugeordnet sind. Sie gibt an, ob die einzelnen Attribute verdeckt oder parametrisiert sind, und definiert deren Standardwert und Anzeigereihenfolge. Nur eines der Felder "StringValue", "NumberValue" und "DatetimeValue" enthält den Wert für das Attribut, abhängig von dem in der Tabelle "UA_AttributeDef" definierten Attributtyp.

Tabelle 65. Feldbeschreibungen der Tabelle "UA_OfferTemplAttr"

Feldname	Typ	Null?	Beschreibung	Länge	Zusätzliche Attribute
AttributeID	BIGINT	NOT NULL	Die Attribut-ID, für die Werte gespeichert werden. ** Sobald eine Angebotsvorlage verwendet wurde (d. H. Ein Angebot wurde unter Verwendung dieser Angebotsvorlage erstellt), können die mit der Angebotsvorlage verknüpften Angebotsattribute nicht mehr geändert werden. Gültige Werte: Beliebige gültige AttributeID in der Tabelle UA_AttributeDef	19	Primärschlüssel? Ja Fremdschlüssel? Ja Erforderliche Felder? Ja Vom System generiert? Ja Vom System generierter Korrekturwert? Nein Vom Benutzer eingegeben? Nein Beim Erstellen gefüllt? Ja Beim Speichern gefüllt? Nein Beim Ausführen gefüllt? Nein Konfiguration? Nein
OfferTemplID	BIGINT	NOT NULL	Die Angebotsvorlagen-ID, der die Attribute zugeordnet werden.	19	Primärschlüssel? Ja

Feldname	Typ	Null?	Beschreibung	Länge	Zusätzliche Attribute
			Gültige Werte: Gültige Werte: Gültiger Wert für "OfferTemplID" in der Tabelle "UA_OfferTemplate"		Fremdschlüssel? Ja Erforderliche Felder? Ja Vom System generiert? Ja Vom System generierter Korrekturwert? Nein Vom Benutzer eingegeben? Nein Beim Erstellen gefüllt? Ja Beim Speichern gefüllt? Ja Beim Ausführen gefüllt? Nein Konfiguration? Nein
StringValue	VARCHAR	NULL	In jeder Zeile wird nur eines der drei Felder "StringValue", "NumberValue" oder "DatetimeValue" gefüllt. Das gefüllte Feld basiert auf dem Feld	1024	Primärschlüssel? Nein Fremdschlüssel? Nein Erforderliche Felder? Nein

Feldname	Typ	Null?	Beschreibung	Länge	Zusätzliche Attribute
			<p>"UA_AttributeDef". Feld "AttributeType" für dieses Feld "AttributID". Das Währungsfeld (Currency) wird mit einem NumberValue-Wert gefüllt.</p> <p>Gültige Werte: Für Freiformtext (UA_AttributeDef.EnumType = 0) oder modifizierbare Dropdown-Liste (UA_AttributeDef.EnumType = 2) sind alle Textzeichen abzüglich Standard-Sonderzeichen im Text nicht zulässig. Für eine feste Dropdown-Liste (UA_AttributeDef.EnumType = 1) muss dieser Wert einem der in "UA_EnumAttrValues" für die Attribut-ID gespeicherten Werte entsprechen.</p>		<p>Vom System generiert? Nein</p> <p>Vom System generierter Korrekturwert? Nein</p> <p>Vom Benutzer eingegeben? Ja</p> <p>Beim Erstellen gefüllt? Ja</p> <p>Beim Speichern gefüllt? Ja</p> <p>Beim Ausführen gefüllt? Nein</p> <p>Konfiguration? Nein</p>
ClobValue	NVARCHAR	NULL	In jeder Zeile wird nur eines der vier Felder StringValue, NumberValue,	MAX	<p>Primärschlüssel? Nein</p> <p>Fremdschlüssel? Nein</p>

Feldname	Typ	Null?	Beschreibung	Länge	Zusätzliche Attribute
			DatetimeValue oder Clob gefüllt. Das gefüllte Feld basiert auf dem Feld "UA_AttributeDef". Feld "AttributeType" für dieses Feld "AttributID". Das Währungsfeld (Currency) wird mit einem NumberValue-Wert gefüllt.		Erforderliche Felder? Nein Vom System generiert? Nein Vom System generierter Korrekturwert? Nein Vom Benutzer eingegeben? Ja
			Gültige Werte: Für Freiformtext (UA_AttributeDef.EnumType = 0) oder modifizierbare Dropdown-Liste (UA_AttributeDef.EnumType = 2) sind alle Textzeichen abzüglich Standard-Sonderzeichen im Text nicht zulässig.		Beim Erstellen gefüllt? Ja Beim Speichern gefüllt? Ja Beim Ausführen gefüllt? Nein Konfiguration? Nein
			Für eine feste Dropdown-Liste (UA_AttributeDef.EnumType = 1) muss dieser Wert einem der in "UA_EnumAttrValues" für die Attribut-ID gespeicherten Werte entsprechen.		

Feldname	Typ	Null?	Beschreibung	Länge	Zusätzliche Attribute
NumberValue	DOUBLE	NULL	In jeder Zeile wird nur eines der drei Felder "StringValue", "NumberValue" oder "DatetimeValue" gefüllt. Das gefüllte Feld basiert auf dem Feld "UA_AttributeDef". Feld "AttributeType" für dieses Feld "AttributeID". Das Währungsfeld (Currency) wird mit einem NumberValue-Wert gefüllt. Gültige Werte: Gültiger numerischer Wert	53	Primärschlüssel? Nein Fremdschlüssel? Nein Erforderliche Felder? Nein Vom System generiert? Nein Vom System generierter Korrekturwert? Nein Vom Benutzer eingegeben? Ja Beim Erstellen gefüllt? Ja Beim Speichern gefüllt? Ja Beim Ausführen gefüllt? Nein Konfiguration? Nein
DatetimeValue	TIMESTAMP	NULL	In jeder Zeile wird nur eines der drei Felder "StringValue", "NumberValue" oder "DatetimeValue" gefüllt. Das gefüllte Feld	23,3	Primärschlüssel? Nein Fremdschlüssel? Nein

Feldname	Typ	Null?	Beschreibung	Länge	Zusätzliche Attribute
			basiert auf dem Feld "UA_AttributeDef". Feld "AttributeType" für dieses Feld "AttributID". Das Währungsfeld (Currency) wird mit einem NumberValue-Wert gefüllt. Gültige Werte: Datum/ Uhrzeit validieren		Erforderliche Felder? Nein Vom System generiert? Nein Vom System generierter Korrekturwert? Nein Vom Benutzer eingegeben? Ja Beim Erstellen gefüllt? Ja Beim Speichern gefüllt? Ja Beim Ausführen gefüllt? Nein Konfiguration? Nein
IsParameter	INTEGER	NULL	Gibt an, ob das Angebotsattribut parametrisiert ist (d. h., ob der Benutzer den Wert beim Zuordnen des Angebots zu einer Zelle in einem Kontaktprozess ändern kann). Angebotsversionen werden automatisch	10	Primärschlüssel? Nein Fremdschlüssel? Nein Erforderliche Felder? Ja Vom System generiert? Nein

Feldname	Typ	Null?	Beschreibung	Länge	Zusätzliche Attribute
			basierend auf eindeutigen Permutationen parametrisierter Angebotsattribute erstellt. ** Sobald eine Angebotsvorlage verwendet wurde (d. H. Ein Angebot wurde unter Verwendung dieser Angebotsvorlage erstellt), kann die Parametrisierung der der Angebotsvorlage zugeordneten Angebotsattribute nicht mehr geändert werden.		Vom System generierter Korrekturwert? Nein Vom Benutzer eingegeben? Ja Beim Erstellen gefüllt? Ja Beim Speichern gefüllt? Ja Beim Ausführen gefüllt? Nein Konfiguration? Nein
IsHidden	INTEGER	NULL	Gibt an, ob das Angebotsattribut verdeckt ist (d. h., ob das Angebotsattribut beim Erstellen oder Anzeigen eines Angebots sichtbar ist). Versteckte Attribute müssen beim Erstellen der Angebotsvorlage	10	Primärschlüssel? Nein Fremdschlüssel? Nein Erforderliche Felder? Ja Vom System generiert? Nein

Feldname	Typ	Null?	Beschreibung	Länge	Zusätzliche Attribute
			einen Standardwert haben. ** Sobald eine Angebotsvorlage verwendet wurde (d. H. Ein Angebot wurde unter Verwendung dieser Angebotsvorlage erstellt), können die mit der Angebotsvorlage verknüpften verborgenen Statusattribute nicht geändert werden.		Vom System generierter Korrekturwert? Nein Vom Benutzer eingegeben? Ja Beim Erstellen gefüllt? Ja Beim Speichern gefüllt? Ja Beim Ausführen gefüllt? Nein Konfiguration? Nein
DisplayOrder	INTEGER	NULL	Gültige Werte: 0=angezeigt; 1=versteckt Eine interne Folgenummer, die die Reihenfolge angibt, in der die Angebotsattribute beim Erstellen, Bearbeiten oder Anzeigen eines Angebots angezeigt werden. Der Benutzer steuert die Anzeigereihenfolge der Angebotsattribute, indem er sie auf der Seite Angebotsattribute	10	Primärschlüssel? Nein Fremdschlüssel? Nein Erforderliche Felder? Ja Vom System generiert? Nein Vom System generierter Korrekturwert? Nein

Feldname	Typ	Null?	Beschreibung	Länge	Zusätzliche Attribute
			des Assistenten zur Definition von Angebotsvorlagen nach oben und unten verschiebt. ** Sobald eine Angebotsvorlage verwendet wurde (d. H. Ein Angebot wurde unter Verwendung dieser Angebotsvorlage erstellt), kann die Reihenfolge der Angebotsattribute, die der Angebotsvorlage zugeordnet sind, nicht mehr geändert werden.		Vom Benutzer eingegeben? Ja Beim Erstellen gefüllt? Ja Beim Speichern gefüllt? Ja Beim Ausführen gefüllt? Nein Konfiguration? Nein
			Gültige Werte: Positive Ganzzahl, die mit "1" beginnt und für jede Angebotsvorlage im System um "1" erhöht wird		

Tabelle 66. Übergeordnete Tabellen für "UA_OfferTemplAttr"

Tabellenname	Beschreibung
UA_OfferTemplate	Diese Tabelle enthält eine Zeile für jede im System definierte Angebotsvorlage (zum Erstellen von Angeboten). Für jede Angebotsvorlage werden die Anzahl der Angebotscodes, die Angebotscodeformate und der Angebotscodegenerator, das Verfahrenscodeformat und der Verfahrenscodegenerator sowie Metadaten für allgemeine Angebotsvorlagen definiert.

Tabellenname	Beschreibung
UA_AttributeDef	<p>Die Tabelle "UA_AttributeDef" enthält die Definitionen für sowohl Systemattribute als auch benutzerdefinierte Attribute für Angebote und Zellen (benutzerdefinierte Kampagnenattribute werden in der Tabelle "UA_CampAttribute" gespeichert). Systemdefinierte Attribute verfügen über das Feld "SystemDefined=1". Angebote (OfferTemplates, Offers, OfferHistory) und Zellen verwenden diese Attributdefinitionen. In diese Tabelle wird geschrieben, wenn ein Benutzer auf der Seite „Definitionen benutzerdefinierter Attribute“ auf die Schaltfläche „Speichern“ klickt. Jedes Attribut erstellt in dieser Tabelle eine Zeile, die mit einer eindeutigen AttributeID angegeben wird. Nachdem ein Attribut erstmalig erstellt wurde, können einige Felder, wie „AttributeTyp“ und „Ressourcenlader“, nicht mehr geändert werden (weitere Informationen finden Sie in den einzelnen Feldern).</p>

UA_OfferToProduct

In dieser Tabelle werden Informationen zu den Beziehungen zwischen Angeboten und Produkten gespeichert. Diese werden durch das Feld "Relevante Angebote" (bei Angeboten erforderlich) angegeben. Sie wird nur verwendet, wenn der Benutzer einen Wert für das Feld "Relevante Angebote" eines Angebots angibt.

Tabelle 67. Feldbeschreibungen der Tabelle "UA_OfferToProduct"

Feldname	Typ	Null?	Beschreibung	Länge	Zusätzliche Attribute
OfferID	BIGINT	NULL	Die Angebots-ID, für die die Produktabfrage definiert wird (im Feld "Angebotsattribut" der	19	Primärschlüssel? Nein Fremdschlüssel? Ja

Feldname	Typ	Null?	Beschreibung	Länge	Zusätzliche Attribute
			zugehörigen Produkte eingegebene Kriterien).		Erforderliche Felder? Ja
			Gültige Werte: Alle gültigen OfferID-Werte in der Tabelle UA_Offer.		Vom System generiert? Ja
					Vom System generierter Korrekturwert? Nein
					Vom Benutzer eingegeben? Nein
					Beim Erstellen gefüllt? Ja
					Beim Speichern gefüllt? Ja
					Beim Ausführen gefüllt? Nein
					Konfiguration? Nein
ProductCondition	VARCHAR	NOT NULL	Die auf einem oder mehreren Angebotsattributen basierende Abfrage, die die Gruppe der Produkt-IDs definiert, die diesem Angebot zugeordnet sind.	2048	Primärschlüssel? Nein
					Fremdschlüssel? Nein
					Erforderliche Felder? Ja
					Vom System generiert? Nein

Feldname	Typ	Null?	Beschreibung	Länge	Zusätzliche Attribute
			Gültige Werte: Textzeichenfolge, die eine gültige Abfrage auf Basis von Angebotsattributen darstel		Vom System generierter Korrekturwert? Nein Vom Benutzer eingegeben? Ja Beim Erstellen gefüllt? Ja Beim Speichern gefüllt? Ja Beim Ausführen gefüllt? Nein Konfiguration? Nein

Tabelle 68. Übergeordnete Tabellen für "UA_OfferToProduct"

Tabellenname	Beschreibung
UA_Offer	In dieser Tabelle werden Basisinformationen zu Angeboten gespeichert. Alle Angebotsattribute werden nun in der Tabelle „UA_OfferAttribute“ gespeichert. Jedes Angebot wird der Angebotsvorlage zugeordnet, mit der das Angebot erstellt wurde. Während der Angebotserstellung kann der Benutzer die Werte der statischen Attribute sowie die Standardwerte der parametrisierten Attribute ändern. Tatsächliche Werte der parametrisierten Attribute werden zur Designzeit oder Ausführungszeit des Ablaufdiagramms zugeordnet.

UA_Personalization

Speichert die Personalisierungseinstellungen auf der Startseite. Personalisierungselemente umfassen zuletzt angezeigte Elemente für Kampagnen und Sitzungen.

Tabelle 69. Felddesreibungen der Tabelle "UA_Personalization"

Feldname	Typ	Null?	Beschreibung	Länge	Zusätzliche Attribute
UserID	BIGINT	NULL	Platform-Benutzer-ID, der das Personalisierungselement zugeordnet ist.	19	Primärschlüssel? Nein Fremdschlüssel? Nein Gültige Werte: Gültige Benutzer-ID in Platform **Der Wert ist möglicherweise ungültig, wenn der Plattformbenutzer anschließend gelöscht wird. Erforderliche Felder? Ja Vom System generiert? Ja Vom System generierter Korrekturwert? Nein Vom Benutzer eingegeben? Nein Beim Erstellen gefüllt? Ja Beim Speichern gefüllt? Ja Beim Ausführen gefüllt? Nein Konfiguration? Nein

Feldname	Typ	Null?	Beschreibung	Länge	Zusätzliche Attribute
Keyword	VARCHAR	NULL	Interne eindeutige ID, die beim Aktualisieren und Löschen von Informationen verwendet wird. Sie wird mit der bei der Erstellung aktuellen Systemzeit in Millisekunden generiert. Gültige Werte: Gültige Ganzzahl	64	Primärschlüssel? Nein Fremdschlüssel? Nein Erforderliche Felder? Ja Vom System generiert? Ja Vom System generierter Korrekturwert? Nein Vom Benutzer eingegeben? Nein Beim Erstellen gefüllt? Ja Beim Speichern gefüllt? Ja Beim Ausführen gefüllt? Nein Konfiguration? Nein
Name	VARCHAR	NULL	Gibt den Namen des personalisierten Elements/Objekts an. Wenn die Kategorie "CUSTOMBOOKMARK"	64	Primärschlüssel? Nein Fremdschlüssel? Nein

Feldname	Typ	Null?	Beschreibung	Länge	Zusätzliche Attribute
			ist, enthält dieses Feld den vom Benutzer eingegebenen Namen des benutzerdefinierten Links (wird im Abschnitt des Dashboards "Eigene benutzerdefinierte Links" mit dem Portlet Benutzerdefiniertes Lesezeichen erstellt). Wenn die Kategorie "PAGEPREFERENCES" ist, enthält dieses Feld den Namen der Seite (z. B. "STARTSEITE"). Wenn die Kategorie "RECENTLYUSED" ist, enthält dieses Feld den Typ des Objekts (z. B. "KAMPAGNEN" oder "SITZUNGEN").		Erforderliche Felder? Ja Vom System generiert? Ja Vom System generierter Korrekturwert? Nein Vom Benutzer eingegeben? Nein Beim Erstellen gefüllt? Ja Beim Speichern gefüllt? Ja Beim Ausführen gefüllt? Nein Konfiguration? Nein
			Gültige Werte: "Startseite", "Kampagne", "Sitzungen", CustomBookMark"		
Kategorie	VARCHAR	NULL	Gibt den Typ der Personalisierungskategorie an.	64	Primärschlüssel? Nein Fremdschlüssel? Nein
			Gültige Werte: "CustomBookmark",		

Feldname	Typ	Null?	Beschreibung	Länge	Zusätzliche Attribute
			"RecentlyUsed", "PagePreferences"		Erforderliche Felder? Ja Vom System generiert? Ja Vom System generierter Korrekturwert? Nein Vom Benutzer eingegeben? Nein Beim Erstellen gefüllt? Ja Beim Speichern gefüllt? Ja Beim Ausführen gefüllt? Nein Konfiguration? Nein
Daten	VARCHAR	NULL	Enthält die zum Anzeigen des personalisierten Elements verwendeten Daten. Wenn das Namensfeld 'SESSIONS' enthält, enthält es die IDs der Sitzung. Wenn das Namensfeld	2048	Primärschlüssel? Nein Fremdschlüssel? Nein Erforderliche Felder? Ja Vom System generiert? Ja

Feldname	Typ	Null?	Beschreibung	Länge	Zusätzliche Attribute
			CAMPAIGNS enthält, enthält es die Campaign IDs. Wenn das Kategoriefeld 'CUSTOMBOOKMARK' enthält, ist es in der Regel eine URL. Wenn das Kategoriefeld 'PAGEPREFERENCES' enthält, ist es in der Regel ein XML-Block.		Vom System generierter Korrekturwert? Nein Vom Benutzer eingegeben? Nein Beim Erstellen gefüllt? Ja Beim Speichern gefüllt? Ja Beim Ausführen gefüllt? Nein Konfiguration? Nein
CreateDate	TIMESTAMP	NULL	Serverdatum und -uhrzeit der Erstellung des Objekts. Gültige Werte: Datum/Uhrzeit validieren	23,3	Primärschlüssel? Nein Fremdschlüssel? Nein Erforderliche Felder? Ja Vom System generiert? Ja Vom System generierter Korrekturwert? Nein

Feldname	Typ	Null?	Beschreibung	Länge	Zusätzliche Attribute
UpdateDate	TIMESTAMP	NULL	Serverdatum und -uhrzeit der letzten Aktualisierung des Objekts (bearbeitet und gespeichert); identisch mit „CreateDate“ beim erstmaligen Erstellen des Objekts. Gültige Werte: Datum/ Uhrzeit validieren	23,3	Vom Benutzer eingegeben? Nein Beim Erstellen gefüllt? Ja Beim Speichern gefüllt? Nein Beim Ausführen gefüllt? Nein Konfiguration? Ja Primärschlüssel? Nein Fremdschlüssel? Nein Erforderliche Felder? Ja Vom System generiert? Ja Vom System generierter Korrekturwert? Nein Vom Benutzer eingegeben? Nein

Feldname	Typ	Null?	Beschreibung	Länge	Zusätzliche Attribute
					Beim Erstellen gefüllt? Ja
					Beim Speichern gefüllt? Ja
					Beim Ausführen gefüllt? Nein
					Konfiguration? Ja

UA_Product

Diese Tabelle wird vom Kunden bereitgestellt und muss mindestens ein Feld vom Typ "ProductID" enthalten, mit dem jedes Produkt eindeutig angegeben wird. Alle weiteren Felder sind optional, werden aber in der Praxis benötigt, um dem Benutzer Abfragen zum Definieren der einem Angebot zugehörigen Gruppe passender Produkte zur Verfügung zu stellen. Dieses Feld wird in der Regel gefüllt und häufig für Folgeantworten (z. B. Ausschlusskontrollgruppen) verwendet.

Tabelle 70. Feldbeschreibungen der Tabelle "UA_Product"

Feldname	Typ	Null?	Beschreibung	Länge	Zusätzliche Attribute
ProductID	BIGINT	NOT NULL	Eindeutige ID des Produkts.	19	Primärschlüssel? Ja
			Gültige Werte: Gültige Ganzzahl		Fremdschlüssel? Nein
					Erforderliche Felder? Ja
					Vom System generiert? Nein

Feldname	Typ	Null?	Beschreibung	Länge	Zusätzliche Attribute
UserDefinedFields	INTEGER	NULL	<p data-bbox="773 1161 1081 1451">Platzhalter für Felder, die vom Kunden für Abfragen und zum Angeben zugehöriger Produkte bereitgestellt werden.</p> <p data-bbox="773 1486 1081 1570">Gültige Werte: gültiger Datentyp</p>	10	<p data-bbox="1195 306 1435 495">Vom System generierter Korrekturwert? Nein</p> <p data-bbox="1195 531 1435 663">Vom Benutzer eingegeben? Nein</p> <p data-bbox="1195 699 1435 779">Beim Erstellen gefüllt? Nein</p> <p data-bbox="1195 814 1435 894">Beim Speichern gefüllt? Nein</p> <p data-bbox="1195 930 1435 1010">Beim Ausführen gefüllt? Nein</p> <p data-bbox="1195 1045 1435 1136">Konfiguration? Ja</p> <p data-bbox="1195 1161 1435 1241">Primärschlüssel? Nein</p> <p data-bbox="1195 1276 1435 1356">Fremdschlüssel? Nein</p> <p data-bbox="1195 1392 1435 1472">Erforderliche Felder? Nein</p> <p data-bbox="1195 1507 1435 1598">Vom System generiert? Nein</p> <p data-bbox="1195 1633 1435 1820">Vom System generierter Korrekturwert? Nein</p>

Feldname	Typ	Null?	Beschreibung	Länge	Zusätzliche Attribute
					Vom Benutzer eingegeben? Nein
					Beim Erstellen gefüllt? Nein
					Beim Speichern gefüllt? Nein
					Beim Ausführen gefüllt? Nein
					Konfiguration? Ja

Tabelle 71. Untergeordnete Tabellen für "UA_Product"

Tabellenname	Beschreibung
UA_ProductIndex	In dieser Tabelle wird die Viele-zu-viele-Beziehung zwischen Produkten und Angeboten auf Basis der Produkt-IDs gespeichert, die mit der einem Angebot zugeordneten "Produktabfrage" (im Feld "Zugehörige Angebote") übereinstimmen. Die Tabelle ermöglicht ein schnelles Auflösen der einem bestimmten Angebot zur Antwortverfolgung zugeordneten Produktgruppe, ohne die Abfrage "UA_OfferToProduct.Condition" erneut ausführen zu müssen. Diese Tabelle wird regelmäßig von einem Java-Programm ausgefüllt/aktualisiert, dessen Intervall in Unica Platform konfiguriert ist (Listenparameter).

UA_ProductIndex

In dieser Tabelle wird die Viele-zu-viele-Beziehung zwischen Produkten und Angeboten auf Basis der Produkt-IDs gespeichert, die mit der einem Angebot zugeordneten

"Produktabfrage" (im Feld "Zugehörige Angebote") übereinstimmen. Die Tabelle ermöglicht ein schnelles Auflösen der einem bestimmten Angebot zur Antwortverfolgung zugeordneten Produktgruppe, ohne die Abfrage "UA_OfferToProduct.Condition" erneut ausführen zu müssen. Diese Tabelle wird regelmäßig von einem Java-Programm ausgefüllt/aktualisiert, dessen Intervall in Unica Platform konfiguriert ist (Listenparameter).

Tabelle 72. Feldbeschreibungen der Tabelle "UA_ProductIndex"

Feldname	Typ	Null?	Beschreibung	Länge	Zusätzliche Attribute
OfferID	BIGINT	NOT NULL	Angebots-ID für das Angebot, dem das Produkt zugeordnet ist. Gültige Werte: Gültige Angebots-ID aus der Tabelle "UA_Offer"	19	Primärschlüssel? Ja Fremdschlüssel? Ja Erforderliche Felder? Ja Vom System generiert? Ja Vom System generierter Korrekturwert? Nein Vom Benutzer eingegeben? Nein Beim Erstellen gefüllt? Nein Beim Speichern gefüllt? Nein Beim Ausführen gefüllt? Nein

Feldname	Typ	Null?	Beschreibung	Länge	Zusätzliche Attribute Konfiguration?
ProductID	BIGINT	NOT NULL	Produkt-ID für das Produkt, dem das Angebot zugeordnet ist. Gültige Werte: Gültige Produkt-ID aus der Tabelle "UA_Product"	19	Ja Primärschlüssel? Ja Fremdschlüssel? Ja Erforderliche Felder? Ja Vom System generiert? Ja Vom System generierter Korrekturwert? Nein Vom Benutzer eingegeben? Nein Beim Erstellen gefüllt? Nein Beim Speichern gefüllt? Nein Beim Ausführen gesichert? Ja Konfiguration? Nein

Tabelle 73. Übergeordnete Tabellen für "UA_ProductIndex"

Tabellenname	Beschreibung
UA_Product	Diese Tabelle wird für den Kunden bereitgestellt. Sie muss mindestens ein Feld Produkt-ID enthalten, das jedes Produkt eindeutig identifiziert. Das Füllen dieser Tabelle mit den Produkt-IDs ist nicht unbedingt erforderlich, wenn der Benutzer keine Angebots-Produktzuordnung haben möchte. Wenn dieses Feld ausgefüllt uist, wird es häufig für Folgeantworten (z. B. Ausschlusskontrollgruppen) verwendet.
UA_Offer	In dieser Tabelle werden Basisinformationen zu Angeboten gespeichert. Alle Angebotsattribute werden nun in der Tabelle „UA_OfferAttribute“ gespeichert. Jedes Angebot wird der Angebotsvorlage zugeordnet, mit der das Angebot erstellt wurde. Während der Angebotserstellung kann der Benutzer die Werte der statischen Attribute sowie die Standardwerte der parametrisierten Attribute ändern. Tatsächliche Werte der parametrisierten Attribute werden zur Designzeit oder Ausführungszeit des Ablaufdiagramms zugeordnet.

UA_ResponseHistory

Von Benutzern erstellte Tabelle, in der die erforderlichen Antwortverfolgungsfelder (AudienceID, TreatmentInstID, Antwortdatum, Antworttyp usw.) sowie benutzerdefinierte zusätzlich verfolgte Felder gespeichert werden. Es gibt eine separate Antwortverlaufstabelle für jede Zielgruppenebene. Zeilen in dieser Tabelle werden vom Prozess „Antwort“ beschrieben.

Tabelle 74. Feldbeschreibungen der Tabelle "UA_ResponseHistory"

Feldname	Typ	Null?	Beschreibung	Länge	Zusätzliche Attribute
Kunden-ID	BIGINT	NOT NULL	Dieses Feld stellt für die Zielgruppenebene (die eines oder mehrere Felder umfassen kann) dar. Diese Felder werden auf Basis der aktuellen eingehenden Zielgruppenebene der Eingabezelle(n) automatisch ausgegeben. Gültige Werte: Alle gültigen Zielgruppen-ID-Felder	19	Primärschlüssel? Ja Fremdschlüssel? Nein Erforderliche Felder? Ja Vom System generiert? Ja Vom System generierter Korrekturwert? Nein Vom Benutzer eingegeben? Nein Beim Erstellen gefüllt? Nein Beim Speichern gefüllt? Nein Beim Ausführen gesichert? Ja Konfiguration? Nein
TreatmentInstID	BIGINT	NOT NULL	Gibt die Verfahrensinstanz an, auf die dieser Kunde geantwortet hat	19	Primärschlüssel? Ja

Feldname	Typ	Null?	Beschreibung	Länge	Zusätzliche Attribute
			Gültige Werte: Gültiger Wert für "TreatmentInstID" aus der Tabelle "UA_Treatment"		Fremdschlüssel? Ja Erforderliche Felder? Ja Vom System generiert? Ja Vom System generierter Korrekturwert? Nein Vom Benutzer eingegeben? Nein Beim Erstellen gefüllt? Nein Beim Speichern gefüllt? Nein Beim Ausführen gesichert? Ja Konfiguration? Nein
ResponsePackID	BIGINT	NOT NULL	Gruppiert mehrere in die 19 Tabelle "Antwortverlauf" geschriebene Zeilen, die aus einer einzelnen Zeile/Transaktion einer Eingabe vom Typ "Aktionstabelle" in das		Primärschlüssel? Ja Fremdschlüssel? Nein Erforderliche Felder? Ja

Feldname	Typ	Null?	Beschreibung	Länge	Zusätzliche Attribute
			<p>Prozessfeld "Antwort" erstellt wurde. Beispiel: Bei der mehrfachen oder anteiligen Attribution kann die gleiche von einer Person vorgenommene "Aktion" als Antwort auf mehrere Verfahrensinstanzen zählen.</p> <p>Gültige Werte: Gültige Ganzzahl</p>		<p>Vom System generiert? Ja</p> <p>Vom System generierter Korrekturwert? Nein</p> <p>Vom Benutzer eingegeben? Nein</p> <p>Beim Erstellen gefüllt? Nein</p> <p>Beim Speichern gefüllt? Nein</p> <p>Beim Ausführen gesichert? Ja</p> <p>Konfiguration? Nein</p>
ResponseDateTime	TIMESTAMP	NOT NULL	<p>Datum und Uhrzeit der Antwort (wird vom Benutzer im Prozessfeld "Antwort" als "Antwortdatum" konfiguriert. Wenn das Feld leer bleibt, wird das Datum und die Uhrzeit der Ausführung des Prozesses "Antwort" verwendet).</p>	23,3	<p>Primärschlüssel? Nein</p> <p>Fremdschlüssel? Nein</p> <p>Erforderliche Felder? Ja</p> <p>Vom System generiert? Ja</p> <p>Vom System generierter</p>

Feldname	Typ	Null?	Beschreibung	Länge	Zusätzliche Attribute
			Gültige Werte: Datum/ Uhrzeit validieren		Korrekturwert? Nein Vom Benutzer eingegeben? Nein Beim Erstellen gefüllt? Nein Beim Speichern gefüllt? Nein Beim Ausführen gesichert? Ja Konfiguration? Nein
WithinDateRangeFlg	INTEGER	NULL	Gibt an, ob die Antwort vor dem Ablaufdatum des Angebots erfolgt ist (d. h. der Wert für "ResponseDateTime" ist nicht höher als das Ablaufdatum der von "TreatmentInstID" angegebenen Angebotsversion). Gültige Werte: <ul style="list-style-type: none">• 0 = außerhalb des gültigen Datumsbereichs	10	Primärschlüssel? Nein Fremdschlüssel? Nein Erforderliche Felder? Ja Vom System generiert? Ja Vom System generierter Korrekturwert? Nein

Feldname	Typ	Null?	Beschreibung	Länge	Zusätzliche Attribute
			<ul style="list-style-type: none"> • 1 = innerhalb des gültigen Datumsbereichs (einschließlich Start-/Enddatum) • 99 = unbekannt 		<p>Vom Benutzer eingegeben? Nein</p> <p>Beim Erstellen gefüllt? Nein</p> <p>Beim Speichern gefüllt? Nein</p> <p>Beim Ausführen gesichert? Ja</p> <p>Konfiguration? Nein</p> <p>Primärschlüssel? Nein</p> <p>Fremdschlüssel? Nein</p> <p>Erforderliche Felder? Ja</p> <p>Vom System generiert? Ja</p> <p>Vom System generierter Korrekturwert? Nein</p> <p>Vom Benutzer eingegeben? Nein</p>
OrigContactedFlg	INTEGER	NULL	<p>Gibt an, ob die Kunden-ID in der ursprünglichen Zielgruppe enthalten war, die dieses bestimmte Angebot empfangen hat, oder ob die Antwort "viral" auf Basis eines durchgereichten Codes (Kampagnen-, Angebots-, Zellen- oder Verfahrenscode) erfolgt ist.</p> <p>Gültige Werte: "0=nicht in der ursprünglichen Zielgruppe, die dieses Verfahren empfangen hat (virales Marketing),</p>	10	<p>Primärschlüssel? Nein</p> <p>Fremdschlüssel? Nein</p> <p>Erforderliche Felder? Ja</p> <p>Vom System generiert? Ja</p> <p>Vom System generierter Korrekturwert? Nein</p> <p>Vom Benutzer eingegeben? Nein</p>

Feldname	Typ	Null?	Beschreibung	Länge	Zusätzliche Attribute
			enthalten 1=in der ursprünglichen Zielgruppe enthalten"		Beim Erstellen gefüllt? Nein Beim Speichern gefüllt? Nein Beim Ausführen gesichert? Ja Konfiguration? Nein
BestAttrib	INTEGER	NULL	Gibt die Verfahrensinanz an, der die Antwort "am besten" zugerechnet werden kann, wenn die Attribution leistungsbedingt nur für eine einzelne Verfahrensinanz zulässig ist. Gültige Werte: "0=nicht als bestes Verfahren zugerechnet; 1=als bestes Verfahren zugerechnet"	10	Primärschlüssel? Nein Fremdschlüssel? Nein Erforderliche Felder? Ja Vom System generiert? Ja Vom System generierter Korrekturwert? Nein Vom Benutzer eingegeben? Nein Beim Erstellen gefüllt? Nein Beim Speichern gefüllt? Nein

Feldname	Typ	Null?	Beschreibung	Länge	Zusätzliche Attribute
FractionalAttrib	DOUBLE	NULL	<p>Gibt den anteiligen Antwortwert an, der der Verfahrensinstanz zugeordnet wird, wenn die Antwort leistungsbedingt mehreren möglichen Verfahrensinstanzen zugerechnet werden darf.</p> <p>Gültige Werte: Anteiliger numerischer Wert zwischen 0 und 1; Summe dieser Werte für die gleiche ResponsePackID = 1</p>	53	<p>Beim Ausführen gesichert? Ja</p> <p>Konfiguration? Nein</p> <p>Primärschlüssel? Nein</p> <p>Fremdschlüssel? Nein</p> <p>Erforderliche Felder? Ja</p> <p>Vom System generiert? Ja</p> <p>Vom System generierter Korrekturwert? Nein</p> <p>Vom Benutzer eingegeben? Nein</p> <p>Beim Erstellen gefüllt? Nein</p> <p>Beim Speichern gefüllt? Nein</p> <p>Beim Ausführen gesichert? Ja</p> <p>Konfiguration? Nein</p>

Feldname	Typ	Null?	Beschreibung	Länge	Zusätzliche Attribute
DirectResponse	INTEGER	NULL	Gültige Werte: 1 = direkt, 10 = abgeleitet		Primärschlüssel? Nein Fremdschlüssel? Nein Erforderliche Felder? Ja Vom System generiert? Ja Vom System generierter Korrekturwert? Nein Vom Benutzer eingegeben? Nein Beim Erstellen gefüllt? Nein Beim Speichern gefüllt? Nein Beim Ausführen gesichert? Ja Konfiguration? Nein
CustomAttrib	DOUBLE	NULL	Für spätere Verwendung reserviert	53	Primärschlüssel? Nein Fremdschlüssel? Nein

Feldname	Typ	Null?	Beschreibung	Länge	Zusätzliche Attribute
ResponseTypeID	BIGINT	NULL	Gibt den Typ einer Antwort an Gültige Werte: Gültiger Wert für "ResponseTypeID" in der Tabelle "UA_UsrResponseType"	19	Erforderliche Felder? Ja Vom System generiert? Ja Vom System generierter Korrekturwert? Nein Vom Benutzer eingegeben? Nein Beim Erstellen gefüllt? Nein Beim Speichern gefüllt? Nein Beim Ausführen gefüllt? Nein Konfiguration? Nein Primärschlüssel? Nein Fremdschlüssel? Ja Erforderliche Felder? Ja Vom System generiert? Ja

Feldname	Typ	Null?	Beschreibung	Länge	Zusätzliche Attribute
DateID	BIGINT	NULL	Datums-ID, die die Datumsinformationen der Tabelle "UA_Date" darstellt	19	<p>Vom System generierter Korrekturwert? Nein</p> <p>Vom Benutzer eingegeben? Nein</p> <p>Beim Erstellen gefüllt? Nein</p> <p>Beim Speichern gefüllt? Nein</p> <p>Beim Ausführen gesichert? Ja</p> <p>Konfiguration? Nein</p> <p>Primärschlüssel? Nein</p> <p>Fremdschlüssel? Ja</p> <p>Erforderliche Felder? Ja</p> <p>Vom System generiert? Ja</p> <p>Vom System generierter Korrekturwert? Nein</p>

Feldname	Typ	Null?	Beschreibung	Länge	Zusätzliche Attribute
TimeID	BIGINT	NULL	Zeit-ID-Informationen aus der Tabelle "UA_Time" Gültige Werte: Gültige Zeit-ID aus der Tabelle "Time"	19	Vom Benutzer eingegeben? Nein Beim Erstellen gefüllt? Nein Beim Speichern gefüllt? Nein Beim Ausführen gesichert? Ja Konfiguration? Ja Primärschlüssel? Nein Fremdschlüssel? Ja Erforderliche Felder? Ja Vom System generiert? Ja Vom System generierter Korrekturwert? Nein Vom Benutzer eingegeben? Nein

Feldname	Typ	Null?	Beschreibung	Länge	Zusätzliche Attribute
UserDefinedFields	CHAR	NULL	<p>Hierbei handelt es sich um einen Platzhalter für eine oder mehrere benutzerdefinierte Spalten in dieser Tabelle (automatisch verfolgte Felder). Diese Felder können vom Prozess "Antwort" gefüllt werden (Registerkarte "Protokollierung", Schaltfläche "Weitere Optionen").</p> <p>Gültige Werte: Jeder Wert, der von der Datenbank basierend auf dem Datentyp akzeptiert wird</p>	18	<p>Beim Erstellen gefüllt? Nein</p> <p>Beim Speichern gefüllt? Nein</p> <p>Beim Ausführen gesichert? Ja</p> <p>Konfiguration? Nein</p> <p>Primärschlüssel? Nein</p> <p>Fremdschlüssel? Nein</p> <p>Erforderliche Felder? Nein</p> <p>Vom System generiert? Nein</p> <p>Vom System generierter Korrekturwert? Nein</p> <p>Vom Benutzer eingegeben? Ja</p> <p>Beim Erstellen gefüllt? Nein</p> <p>Beim Speichern gefüllt? Nein</p>

Feldname	Typ	Null?	Beschreibung	Länge	Zusätzliche Attribute
ValueAfter	BIGINT	NULL	Zusätzliches Feld zum Verfolgen und Erstellen von Berichten für Kontakt-/Antwortverlauf Gültige Werte: Nach dem Datentyp	19	Beim Ausführen gesichert? Ja Konfiguration? Nein Primärschlüssel? Nein Fremdschlüssel? Nein Erforderliche Felder? Nein Vom System generiert? Nein Vom System generierter Korrekturwert? Nein Vom Benutzer eingegeben? Ja Beim Erstellen gefüllt? Ja Beim Speichern gefüllt? Ja Beim Ausführen gesichert? Ja Konfiguration? Nein

Feldname	Typ	Null?	Beschreibung	Länge	Zusätzliche Attribute
UsageAfter	BIGINT	NULL	Zusätzliches Feld zum Verfolgen und Erstellen von Berichten für Kontakt-/Antwortverlauf Gültige Werte: Je nach Datentyp	19	Primärschlüssel? Nein Fremdschlüssel? Nein Erforderliche Felder? Nein Vom System generiert? Nein Vom System generierter Korrekturwert? Nein Vom Benutzer eingegeben? Ja Beim Erstellen gefüllt? Ja Beim Speichern gefüllt? Ja Beim Ausführen gesichert? Ja Konfiguration? Nein
ResponseRevenue	BIGINT	NULL	Zusätzliches Feld zum Verfolgen und Erstellen von Berichten für Kontakt-/Antwortverlauf	19	Primärschlüssel? Nein Fremdschlüssel? Nein

Feldname	Typ	Null?	Beschreibung	Länge	Zusätzliche Attribute
			Gültige Werte: Nach dem Datentyp		Erforderliche Felder? Nein Vom System generiert? Nein Vom System generierter Korrekturwert? Nein Vom Benutzer eingegeben? Ja Beim Erstellen gefüllt? Ja Beim Speichern gefüllt? Ja Beim Ausführen gesichert? Ja Konfiguration? Nein
SalesCost	BIGINT	NULL	Zusätzliches Feld zum Verfolgen und Erstellen von Berichten für Kontakt-/Antwortverlauf	19	Primärschlüssel? Nein Fremdschlüssel? Nein Erforderliche Felder? Nein Vom System generiert? Nein

Feldname	Typ	Null?	Beschreibung	Länge	Zusätzliche Attribute
					Vom System generierter Korrekturwert? Nein Vom Benutzer eingegeben? Ja Beim Erstellen gefüllt? Ja Beim Speichern gefüllt? Ja Beim Ausführen gesichert? Ja Konfiguration? Nein Primärschlüssel? Nein Fremdschlüssel? Nein Erforderliche Felder? Nein Vom System generiert? Nein Vom System generierter Korrekturwert? Nein
ResponseChannel	VARCHAR	NULL	Zusätzliches Feld zum Verfolgen und Erstellen von Berichten für Kontakt-/Antwortverlauf Gültige Werte: Je nach Datentyp	16	Primärschlüssel? Nein Fremdschlüssel? Nein Erforderliche Felder? Nein Vom System generiert? Nein Vom System generierter Korrekturwert? Nein

Feldname	Typ	Null?	Beschreibung	Länge	Zusätzliche Attribute
					Vom Benutzer eingegeben? Ja
					Beim Erstellen gefüllt? Ja
					Beim Speichern gefüllt? Ja
					Beim Ausführen gesichert? Ja
					Konfiguration? Nein

Tabelle 75. Übergeordnete Tabellen für "UA_ResponseHistory"

Tabellenname	Beschreibung
UA_UsrResponseType	Zur Implementierungszeit Systemtabelle, in der die Liste der Antworttypen mit den zugehörigen Beschreibungen gespeichert wird. Nach dem Konfigurieren wird der Inhalt dieser Tabelle in der Konfiguration eines Prozesses vom Typ „Antwort“ angezeigt.
UA_Treatment	In dieser Tabelle werden alle Verfahren (Schnittpunkt von Angebotsversionen und Zielzellen zu einem bestimmten Zeitpunkt (Ausführungsinstanz) sowie zugehörige Daten gespeichert. Werden einer Zelle mehrere Angebote zugeordnet, verfügt die Verfahrenstabelle über mehrere Zeilen (ein Verfahren für jede in der Zelle angegebene Angebotsversion). Bei Verwendung der Angebotspersonalisierung wird für jede verwendete eindeutige Permutation von Angebotsattributen (Angebotsversion) ein Verfahren erstellt („HasDetailHistory=1“ und Kontaktinformationen werden in einer separaten Tabelle mit dem Namen

Tabellenname	Beschreibung
UA_Time	<p>„UA_DtlContactHistory“ gespeichert). Diese Daten werden während der Produktionsausführung eines Kontaktprozesses nur gefüllt, wenn die Protokollierung aktiviert ist.</p> <p>Diese Tabelle enthält zeitbezogene Informationen mit einer Stunden- und Minutenangabe einer bestimmten Uhrzeit. Dadurch wird das Berichtswesen erleichtert. Diese Tabelle muss im Rahmen der Implementierungseinrichtung ausgefüllt werden.</p>
UA_Calendar	<p>Diese Tabelle enthält Kalenderinformationen mit Identifikationsinformationen zu Kalenderquartalen, Wochentagen, ersten und letzten Tagen der Woche usw. Es wird verwendet, um die Berichterstattung im Laufe der Zeit zu erleichtern. Es wird erwartet, dass diese Tabelle von den Kunden während der Implementierung angepasst wird. Es liegt in der Zuständigkeit der Implementierung, dafür zu sorgen, dass die im Kontaktverlauf referenzierten Datumsangaben in dem Zeitraum liegen, der in dieser Tabelle abgedeckt wird.</p>

UA_RespTypeMapping

Die Tabelle UA_RespTypeMapping koordiniert die Datenübertragung zwischen Unica Campaign- und Unica Deliver-Tabellen, um die Angebotsintegration zu unterstützen. Diese Tabelle ordnet die Unica CampaignRespTypeID in UA_UsrResponseType der DeliverRespTypeID in UACE_ResponseType zu. Anmerkung: Vordefinierte Zuordnungen von Antworttypen für Unica Campaign-Unica Deliver ETL sind wie folgt definiert (CampaignRespTypeID, DeliverRespTypeID, ApplicationType): 9,1,3 für Link Click; 10,14,3 für Landing Page; und 11,18,3 für SMS-Antwortnachricht.

Tabelle 76. Feldbeschreibungen der Tabelle "UA_RespTypeMapping"

Feldname	Typ	Null?	Beschreibung	Länge	Zusätzliche Attribute
CampaignRespTypeID	BIGINT	NOT NULL	Ein numerisches Feld, das mit einem in Tabelle "UA_UsrResponseType", Spalte "ResponseTypeID" definierten Wert übereinstimmen muss.	19	Primärschlüssel? Nein
DeliverRespTypeID	BIGINT	NOT NULL	Ein numerisches Feld, das mit einem in Tabelle "UACE_ResponseType", Spalte "ResponseTypeID" definierten Wert übereinstimmen muss.	19	Primärschlüssel? Nein
ApplicationType	INTEGER	NULL	Der Anwendungstyp gibt Unica Deliver an und darf nicht geändert werden.	3 10	Primärschlüssel? Nein

UA_SegMembership

Diese Tabelle enthält die Elemente jedes strategischen Segments (kann eine Viele-zu-viele-Beziehung sein). Es gibt eine Tabelle vom Typ "SegMembership" pro Zielgruppenebene.

Diese wird nur gefüllt, wenn die Systemtabelle zugeordnet ist. Es muss zugeordnet werden, damit Unica Optimize (ACO) funktioniert. Sie wird bei jeder Ausführung des Prozesses "CreateSeg" im Produktionsmodus um die aktuellen Elemente aktualisiert.

Tabelle 77. Feldbeschreibungen der Tabelle "UA_SegMembership"

Feldname	Typ	Null?	Beschreibung	Länge	Zusätzliche Attribute
SegmentID	BIGINT	NOT NULL	Die Segment-ID. Gültige Werte: Alle gültigen SegmentID-Werte aus der Tabelle UA_Segment	19	Primärschlüssel? Nein Fremdschlüssel? Nein Erforderliche Felder? Ja Vom System generiert? Ja Vom System generierter Korrekturwert? Nein Vom Benutzer eingegeben? Nein Beim Erstellen gefüllt? Nein Beim Speichern gefüllt? Nein Beim Ausführen gesichert? Ja Konfiguration? Nein
Kunden-ID	BIGINT	NOT NULL	Hierbei handelt es sich um einen Platzhalter für eines oder mehrere Zielgruppenfelder, die	19	Primärschlüssel? Nein

Feldname	Typ	Null?	Beschreibung	Länge	Zusätzliche Attribute
			die Marketingentität angeben. Diese Kunden-ID ist ein Element des angegebenen strategischen Segments.		Fremdschlüssel? Nein
			Gültige Werte: Gültige Gruppe von Zielgruppen-ID-Werten		Erforderliche Felder? Ja Vom System generiert? Ja Vom System generierter Korrekturwert? Nein
					Vom Benutzer eingegeben? Nein
					Beim Erstellen gefüllt? Nein
					Beim Speichern gefüllt? Nein
					Beim Ausführen gesichert? Ja
					Konfiguration? Nein

UA_Segment

In dieser Tabelle werden Informationen zu den Segmenten angezeigt, die mit dem Prozess "Segment erstellen" erstellt wurden. Sie wird gefüllt, wenn ein Prozess vom Typ "Segment erstellen" in einem Ablaufdiagramm erstellt und gespeichert wird. Während der Ausführung des Prozesses "Segment erstellen" wird die Tabelle aktualisiert. Eine temporäre Kopie

der Zeile wird erstellt (mit TempFlag=1), wenn das Ablaufdiagramm mit dem Prozessfeld "Prozess erstellen" bearbeitet oder ausgeführt wird.

Tabelle 78. Feldbeschreibungen der Tabelle "UA_Segment"

Feldname	Typ	Null?	Beschreibung	Länge	Zusätzliche Attribute
SegmentID	BIGINT	NOT NULL	Eindeutige ID des Segments. Diese ID wird beim Erstellen eines Segments vom System zugewiesen. Gültige Werte: Global eindeutige positive Ganzzahl innerhalb der Konfigurationsparameterwerte internalIDLowerLimit und internalIDUpperLimit für generierte Werte (kann außerhalb dieses Bereichs für Kampagnen liegen, die mit sesutil von einem anderen System importiert wurden).	19	Primärschlüssel? Ja Fremdschlüssel? Nein Erforderliche Felder? Ja Vom System generiert? Ja Vom System generierter Korrekturwert? Nein Vom Benutzer eingegeben? Nein Beim Erstellen gefüllt? Ja Beim Speichern gefüllt? Nein Beim Ausführen gefüllt? Nein Konfiguration? Nein

Feldname	Typ	Null?	Beschreibung	Länge	Zusätzliche Attribute
Name	VARCHAR	NULL	Name des strategischen Segments; muss innerhalb des Ordners, in dem es erstellt wird, eindeutig sein. Gültige Werte: Alle Textzeichen, abzüglich standardmäßig nicht zugelassener Sonderzeichen	64	Primärschlüssel? Nein Fremdschlüssel? Nein Erforderliche Felder? Ja Vom System generiert? Nein Vom System generierter Korrekturwert? Nein Vom Benutzer eingegeben? Ja Beim Erstellen gefüllt? Ja Beim Speichern gefüllt? Ja Beim Ausführen gefüllt? Nein Konfiguration? Nein
Beschreibung	VARCHAR	NULL	Optionale, vom Benutzer eingegebene Freiformbeschreibung des strategischen Segments.	1024	Primärschlüssel? Nein Fremdschlüssel? Nein

Feldname	Typ	Null?	Beschreibung	Länge	Zusätzliche Attribute
FolderID	BIGINT	NULL	Ordner-ID für den Ordner,19 in dem das Objekt gespeichert wird. Der Wert wird automatisch auf Basis des Ordners, in dem das Objekt gespeichert ist, gefüllt. Der Benutzer kann diesen Wert ändern, indem er das Objekt in		Erforderliche Felder? Nein Vom System generiert? Nein Vom System generierter Korrekturwert? Nein Vom Benutzer eingegeben? Ja Beim Erstellen gefüllt? Ja Beim Speichern gefüllt? Ja Beim Ausführen gefüllt? Nein Konfiguration? Nein Primärschlüssel? Nein Fremdschlüssel? Ja Erforderliche Felder? Ja Vom System generiert? Ja

Feldname	Typ	Null?	Beschreibung	Länge	Zusätzliche Attribute
			einen anderen Ordner "verschiebt". Gültige Werte: Jeder gültige FolderID-Wert, der in der Tabelle UA_Folder vorhanden ist		Vom System generierter Korrekturwert? Nein Vom Benutzer eingegeben? Nein Beim Erstellen gefüllt? Ja Beim Speichern gefüllt? Ja Beim Ausführen gefüllt? Nein Konfiguration? Nein
CreateDate	TIMESTAMP	NULL	Serverdatum und -uhrzeit der Erstellung des Segments. Gültige Werte: Datum/ Uhrzeit validieren	23,3	Primärschlüssel? Nein Fremdschlüssel? Nein Erforderliche Felder? Ja Vom System generiert? Ja Vom System generierter Korrekturwert? Nein

Feldname	Typ	Null?	Beschreibung	Länge	Zusätzliche Attribute
					Vom Benutzer eingegeben? Nein
					Beim Erstellen gefüllt? Ja
					Beim Speichern gefüllt? Nein
					Beim Ausführen gefüllt? Nein
					Konfiguration? Ja
CreateBy	INTEGER	NULL	Platform-Benutzer-ID des Benutzers, der das Segment erstellt hat.	10	Primärschlüssel? Nein
			Gültige Werte: Gültige Platform-Benutzer-ID		Fremdschlüssel? Nein
					Erforderliche Felder? Ja
					Vom System generiert? Ja
					Vom System generierter Korrekturwert? Nein
					Vom Benutzer eingegeben? Nein

Feldname	Typ	Null?	Beschreibung	Länge	Zusätzliche Attribute
UpdateDate	TIMESTAMP	NULL	<p>Serverdatum und -uhrzeit der letzten Aktualisierung des Objekts (bearbeitet und gespeichert); identisch mit „CreateDate“ beim erstmaligen Erstellen des Objekts.</p> <p>Gültige Werte: Datum/ Uhrzeit validieren</p>	23,3	<p>Beim Erstellen gefüllt? Ja</p> <p>Beim Speichern gefüllt? Nein</p> <p>Beim Ausführen gefüllt? Nein</p> <p>Konfiguration? Nein</p> <p>Primärschlüssel? Nein</p> <p>Fremdschlüssel? Nein</p> <p>Erforderliche Felder? Ja</p> <p>Vom System generiert? Ja</p> <p>Vom System generierter Korrekturwert? Nein</p> <p>Vom Benutzer eingegeben? Nein</p> <p>Beim Erstellen gefüllt? Ja</p> <p>Beim Speichern gefüllt? Ja</p>

Feldname	Typ	Null?	Beschreibung	Länge	Zusätzliche Attribute
UpdateBy	INTEGER	NULL	<p>Platform-Benutzer-ID für den Benutzer, der das Objekt zuletzt aktualisiert hat; entspricht CreateBy für die anfängliche Objekterstellung.</p> <p>Gültige Werte: Gültige Platform-Benutzer-ID</p>	10	<p>Beim Ausführen gefüllt? Nein</p> <p>Konfiguration? Ja</p> <p>Primärschlüssel? Nein</p> <p>Fremdschlüssel? Nein</p> <p>Erforderliche Felder? Ja</p> <p>Vom System generiert? Ja</p> <p>Vom System generierter Korrekturwert? Nein</p> <p>Vom Benutzer eingegeben? Nein</p> <p>Beim Erstellen gefüllt? Ja</p> <p>Beim Speichern gefüllt? Ja</p> <p>Beim Ausführen gefüllt? Nein</p> <p>Konfiguration? Nein</p>

Feldname	Typ	Null?	Beschreibung	Länge	Zusätzliche Attribute
LastRunDate	TIMESTAMP	NULL	Serverdatum und -uhrzeit der letzten Ausführung des Segments. Dieser Wert ist NULL, wenn niemals eine Ausführung erfolgt. Gültige Werte: Datum/ Uhrzeit validieren	23,3	Primärschlüssel? Nein Fremdschlüssel? Nein Erforderliche Felder? Nein Vom System generiert? Ja Vom System generierter Korrekturwert? Nein Vom Benutzer eingegeben? Nein Beim Erstellen gefüllt? Nein Beim Speichern gefüllt? Nein Beim Ausführen gesichert? Ja Konfiguration? Ja
RunBy	INTEGER	NULL	Platform-Benutzer-ID des Benutzers, der das Ablaufdiagramm, mit dem das Segment erstellt wurde, zuletzt	10	Primärschlüssel? Nein Fremdschlüssel? Nein

Feldname	Typ	Null?	Beschreibung	Länge	Zusätzliche Attribute
			ausgeführt hat. Dieser Wert ist NULL, wenn niemals eine Ausführung erfolgt. Gültige Werte: Gültige Platform-Benutzer-ID		Erforderliche Felder? Nein Vom System generiert? Ja Vom System generierter Korrekturwert? Nein Vom Benutzer eingegeben? Nein Beim Erstellen gefüllt? Nein Beim Speichern gefüllt? Nein Beim Ausführen gesichert? Ja Konfiguration? Ja
SegmentCount	INTEGER	NULL	Anzahl der eindeutigen Elemente (Zielgruppen- IDs) in diesem strategischen Segment. Dieser Wert ist "Null", wenn der Prozess "CreateSeg" noch nie ausgeführt wurde.	10	Primärschlüssel? Nein Fremdschlüssel? Nein Erforderliche Felder? Nein Vom System generiert? Ja

Feldname	Typ	Null?	Beschreibung	Länge	Zusätzliche Attribute
			Gültige Werte: Nicht negative Ganzzahl		Vom System generierter Korrekturwert? Nein
					Vom Benutzer eingegeben? Nein
					Beim Erstellen gefüllt? Ja
					Beim Speichern gefüllt? Ja
					Beim Ausführen gesichert? Ja
					Konfiguration? Nein
TempTableName	VARCHAR	NULL	Für spätere Verwendung reserviert	255	Primärschlüssel? Nein
			Gültige Werte: NULL		Fremdschlüssel? Nein
					Erforderliche Felder? Nein
					Vom System generiert? Ja
					Vom System generierter Korrekturwert? Nein

Feldname	Typ	Null?	Beschreibung	Länge	Zusätzliche Attribute
					Vom Benutzer eingegeben? Nein
					Beim Erstellen gefüllt? Ja
					Beim Speichern gefüllt? Nein
					Beim Ausführen gefüllt? Nein
					Konfiguration? Nein
CellFileName	VARCHAR	NULL	Name der Binärdatei auf 255 dem Server, die die Liste der Kunden-IDs enthält, die dem strategischen Segment entsprechen. Der Dateiname basiert auf dem Namen des strategischen Segments, ergänzt durch eine eindeutige numerische ID sowie die Erweiterung ".bin".	255	Primärschlüssel? Nein
					Fremdschlüssel? Nein
					Erforderliche Felder? Nein
					Vom System generiert? Ja
					Vom System generierter Korrekturwert? Nein
			Gültige Werte: Gültiger Dateiname		Vom Benutzer eingegeben? Nein

Feldname	Typ	Null?	Beschreibung	Länge	Zusätzliche Attribute
AudienceName	VARCHAR	NULL	Name der Zielgruppenebene, mit der das Segment erstellt wurde. Gültige Werte: Zeichenfolge eines gültigen Zielgruppenebenennamens	64	Beim Erstellen gefüllt? Ja Beim Speichern gefüllt? Ja Beim Ausführen gefüllt? Nein Konfiguration? Nein Primärschlüssel? Nein Fremdschlüssel? Nein Erforderliche Felder? Nein Vom System generiert? Ja Vom System generierter Korrekturwert? Nein Vom Benutzer eingegeben? Nein Beim Erstellen gefüllt? Ja Beim Speichern gefüllt? Ja

Feldname	Typ	Null?	Beschreibung	Länge	Zusätzliche Attribute
ActiveFlag	INTEGER	NULL	Gibt an, ob das strategische Segment in der Baumhierarchie für Segmente angezeigt wird. Ein erstelltes Segment ist zu Beginn immer aktiv. Wenn ein Benutzer das Segment aus der Web-GUI löscht, wird es auf "inaktiv" festgelegt, bis das Quellenablaufdiagramm erneut ausgeführt (reaktiviert) wird. Gültige Werte: 0=inaktiv; 1=aktiv	10	Beim Ausführen gefüllt? Nein Konfiguration? Nein Primärschlüssel? Nein Fremdschlüssel? Nein Erforderliche Felder? Nein Vom System generiert? Ja Vom System generierter Korrekturwert? Nein Vom Benutzer eingegeben? Nein Beim Erstellen gefüllt? Ja Beim Speichern gefüllt? Nein Beim Ausführen gesichert? Ja Konfiguration? Nein

Feldname	Typ	Null?	Beschreibung	Länge	Zusätzliche Attribute
PolicyID	INTEGER	NULL	Sicherheitsrichtlinien-ID für das Objekt, die bestimmt, welche Benutzer von Plattform auf dieses Objekt zugreifen dürfen. Die Sicherheitsrichtlinie für das Objekt wird automatisch auf die Sicherheitsrichtlinie des Ordners gesetzt, in dem sich das Objekt befindet, wenn das Objekt in einem Ordner erstellt wurde (dies kann nicht vom Benutzer geändert werden). Der Benutzer kann die Sicherheitsrichtlinie des Objekts ändern, indem er das Objekt in einen anderen Ordner mit einer anderen Sicherheitsrichtlinie verschiebt (hierfür benötigt der Benutzer in den Sicherheitsrichtlinien der Quelle und des Ziels Berechtigungen	10	Primärschlüssel? Nein Fremdschlüssel? Nein Erforderliche Felder? Ja Vom System generiert? Ja Vom System generierter Korrekturwert? Ja Vom Benutzer eingegeben? Ja Beim Erstellen gefüllt? Ja Beim Speichern gefüllt? Ja Beim Ausführen gefüllt? Nein Konfiguration? Nein

Feldname	Typ	Null?	Beschreibung	Länge	Zusätzliche Attribute
ACLID	INTEGER	NULL	<p>zum Verschieben des betreffenden Objekts). Diese Einstellung kann nur dann direkt vom Benutzer festgelegt werden, wenn das Objekt im Stammordner der höchsten Ebene für den betreffenden Objekttyp erstellt wird (als Auswahlmöglichkeiten werden Sicherheitsrichtlinien angezeigt, in denen der Benutzer über eine Rolle verfügt).</p> <p>Gültige Werte: Jede gültige PolicyID aus der Tabelle usm_policy in Unica Platform.</p>	10	<p>Primärschlüssel? Nein</p> <p>Fremdschlüssel? Nein</p> <p>Erforderliche Felder? Nein</p> <p>Vom System generiert? Nein</p>

Feldname	Typ	Null?	Beschreibung	Länge	Zusätzliche Attribute
TempTableDB	VARCHAR	NULL	Gültige Werte: Name einer in der AM-Konfiguration definierten Datenquelle oder eine durch Kommas getrennte Liste mit Datenquellennamen.	255	Vom System generierter Korrekturwert? Nein Vom Benutzer eingegeben? Nein Beim Erstellen gefüllt? Nein Beim Speichern gefüllt? Nein Beim Ausführen gefüllt? Nein Konfiguration? Nein Primärschlüssel? Nein Fremdschlüssel? Nein Erforderliche Felder? Ja Vom System generiert? Ja Vom System generierter Korrekturwert? Ja

Feldname	Typ	Null?	Beschreibung	Länge	Zusätzliche Attribute
					Vom Benutzer eingegeben? Ja
					Beim Erstellen gefüllt? Ja
					Beim Speichern gefüllt? Ja
					Beim Ausführen gefüllt? Nein
					Konfiguration? Nein
SegmentType	INTEGER	NOT NULL	Gibt an, ob ein Segment statisch (Liste von Zielgruppen-IDs im Segment) oder intelligent (dynamische Auswertung auf Basis von Zugehörigkeitskriterien) ist	10	Primärschlüssel? Nein
					Fremdschlüssel? Ja
					Erforderliche Felder? Ja
					Vom System generiert? Ja
					Vom System generierter Korrekturwert? Nein
					Vom Benutzer eingegeben? Nein
					Beim Erstellen gefüllt? Ja

Gültige Werte: 1 = batch,
2 = smart

Feldname	Typ	Null?	Beschreibung	Länge	Zusätzliche Attribute
					Beim Speichern gefüllt? Nein
					Beim Ausführen gefüllt? Nein
					Konfiguration? Nein

Tabelle 79. Übergeordnete Tabellen für "UA_Segment"

Tabellenname	Beschreibung
UA_SegmentType	Eine Aufzählungstabelle, die bei der Erstellung der Systemtabelle vorgefüllt wird. Diese Tabelle hilft, die Gruppe der gültigen Werte für "Segmenttyp" zu ermitteln.
UA_Folder	Diese Tabelle enthält die Basisdaten für alle internen Ordner zum Speichern von Objekten im System. Jedes Mal, wenn ein neuer Ordner zum Speichern eines Systemobjekts erstellt wird (z. B. Kampagne, Sitzung, Angebot, Segment, benutzerdefiniertes Makro, abgeleitetes Feld usw.), wird eine neue Zeile erstellt.

Tabelle 80. Untergeordnete Tabellen für "UA_Segment"

Tabellenname	Beschreibung
UA_FlowchartSeg	Diese Tabelle enthält alle Beziehungen zwischen Segmenten und Ablaufdiagrammen. Sie definiert, wann ein Segment von einem Ablaufdiagramm erstellt wird und/oder wann ein Segment von einem Ablaufdiagramm nur referenziert wird. Mit dieser Tabelle können Sie sicherstellen, dass Fremdschlüsselbeziehungen auf Datenbankebene erzwungen werden.

UA_SegmentType

Eine Aufzählungstabelle, die bei der Erstellung der Systemtabelle vorgefüllt wird. Diese Tabelle hilft, die Gruppe der gültigen Werte für "Segmenttyp" zu ermitteln.

Tabelle 81. Felddesreibungen der Tabelle "UA_SegmentType"

Feldname	Typ	Null?	Beschreibung	Länge	Zusätzliche Attribute
SegmentType	INTEGER	NOT NULL	Hierbei handelt es sich um die ID für den Segmenttyp. Es gibt derzeit zwei Segmenttypen: interaktives Segment und Stapelsegment Gültige Werte: 1 = Batch, 2 = Interaktives	10	Primärschlüssel? Ja Fremdschlüssel? Nein Erforderliche Felder? Ja Vom System generiert? Ja Vom System generierter Korrekturwert? Nein Vom Benutzer eingegeben? Nein Beim Erstellen gefüllt? Ja Beim Speichern gefüllt? Nein Beim Ausführen gefüllt? Nein Konfiguration? Nein

Feldname	Typ	Null?	Beschreibung	Länge	Zusätzliche Attribute
Beschreibung	VARCHAR	NULL	Die Beschreibung des Segmenttyps.	64	Primärschlüssel? Nein
			Gültige Werte: Jede Zeichenfolge		Fremdschlüssel? Nein
					Erforderliche Felder? Nein
					Vom System generiert? Ja
					Vom System generierter Korrekturwert? Nein
					Vom Benutzer eingegeben? Nein
					Beim Erstellen gefüllt? Ja
					Beim Speichern gefüllt? Nein
					Beim Ausführen gefüllt? Nein
					Konfiguration? Nein

Tabelle 82. Untergeordnete Tabellen für "UA_SegmentType"

Tabellenname	Beschreibung
UA_Segment	In dieser Tabelle werden Informationen zu den Segmenten angezeigt, die mit dem Prozess "Segment erstellen" erstellt

Tabellenname**Beschreibung**

wurden. Sie wird gefüllt, wenn ein Prozess vom Typ "Segment erstellen" in einem Ablaufdiagramm erstellt und gespeichert wird. Während der Ausführung des Prozesses "Segment erstellen" wird die Tabelle aktualisiert.

UA_SegRefType

Eine Lookup-Tabelle, die mit den gültigen Referenztypen vorgefüllt wird.

Tabelle 83. Felddesreibungen der Tabelle "UA_SegRefType"

Feldname	Typ	Null?	Beschreibung	Länge	Zusätzliche Attribute
RefType	INTEGER	NOT NULL	"RefType" bindet die Tabelle "UA_FlowchartSeg" an die Tabelle "UA_SegRefType". Stapelflussdiagramme haben immer den Wert 1. Wenn Sie Interact nicht in Ihre Umgebung integriert haben, wird der Wert für Stapelflussdiagramme niemals 2 sein. Der Wert "2" wird nur für interaktive Ablaufdiagramme verwendet.	10	Primärschlüssel? Ja Fremdschlüssel? Nein Erforderliche Felder? Ja Vom System generiert? Ja Vom System generierter Korrekturwert? Nein Vom Benutzer eingegeben? Nein Beim Erstellen gefüllt? Ja
			Gültige Werte: 1= Ersteller, 2 = Referenzierer		

Feldname	Typ	Null?	Beschreibung	Länge	Zusätzliche Attribute
Beschreibung	VARCHAR	NULL	Eine Beschreibung des Referenztyps. Gültige Werte: Jede Zeichenfolge	64	Beim Speichern gefüllt? Nein Beim Ausführen gefüllt? Nein Konfiguration? Nein Primärschlüssel? Nein Fremdschlüssel? Nein Erforderliche Felder? Nein Vom System generiert? Ja Vom System generierter Korrekturwert? Nein Vom Benutzer eingegeben? Nein Beim Erstellen gefüllt? Ja Beim Speichern gefüllt? Nein Beim Ausführen gefüllt? Nein

Feldname	Typ	Null?	Beschreibung	Länge	Zusätzliche Attribute Konfiguration? Nein
----------	-----	-------	--------------	-------	---

Tabelle 84. Untergeordnete Tabellen für "UA_SegRefType"

Tabellenname	Beschreibung
UA_FlowchartSeg	Diese Tabelle enthält alle Beziehungen zwischen Segmenten und Ablaufdiagrammen. Sie definiert, wann ein Segment von einem Ablaufdiagramm erstellt wird und/oder wann ein Segment von einem Ablaufdiagramm nur referenziert wird. Mit dieser Tabelle können Sie sicherstellen, dass Fremdschlüsselbeziehungen auf Datenbankebene erzwungen werden.

UA_SesnRunType

Aufzählung der Campaign-Sitzungsausführungstypen (ausgenommen Testmodus)

Tabelle 85. Felddesreibungen der Tabelle "UA_SesnRunType"

Feldname	Typ	Null?	Beschreibung	Länge	Zusätzliche Attribute
RunType	INTEGER	NOT NULL	Eindeutige ID für einen Campaign-Sitzungsausführungstyp	10	Primärschlüssel? Ja Fremdschlüssel? Nein Erforderliche Felder? Ja Vom System generiert? Ja Vom System generierter
			Gültige Werte: Global eindeutige positive Ganzzahl innerhalb der Konfigurationsparameterwerte internalIDLowerLimit und internalIDUpperLimit für generierte Werte		

Feldname	Typ	Null?	Beschreibung	Länge	Zusätzliche Attribute
			(kann außerhalb dieses Bereichs für Kampagnen liegen, die mit sesutil von einem anderen System importiert wurden).		Korrekturwert? Nein Vom Benutzer eingegeben? Nein Beim Erstellen gefüllt? Ja Beim Speichern gefüllt? Nein Beim Ausführen gefüllt? Nein Konfiguration? Nein
Beschreibung	VARCHAR	NULL	Beschreibung des Sitzungsausführungstyps (in der Benutzerschnittstelle nicht sichtbar) Gültige Werte: Gültige Zeichenkette	64	Primärschlüssel? Nein Fremdschlüssel? Nein Erforderliche Felder? Ja Vom System generiert? Nein Vom System generierter Korrekturwert? Nein Vom Benutzer eingegeben? Ja

Feldname	Typ	Null?	Beschreibung	Länge	Zusätzliche Attribute
					Beim Erstellen gefüllt? Ja
					Beim Speichern gefüllt? Ja
					Beim Ausführen gefüllt? Nein
					Konfiguration? Nein

Tabelle 86. Untergeordnete Tabellen für "UA_SesnRunType"

Tabellenname	Beschreibung
UA_CCRunLog	In dieser Tabelle wird protokolliert, wann ein Ablaufdiagramm im Produktionsmodus ausgeführt wird (ausgenommen sind Testläufe). Dabei wird ein Ausführungsverlauf für Ablaufdiagramme angelegt. Bei jeder neuen Ablaufdiagrammausführung wird eine eindeutige Ausführungs-ID generiert (ausgenommen sind Ausführungsverzweigungen/-prozesse). Erfasst werden Datum und Uhrzeit des Ausführungsbeginns und -endes sowie Informationen zum Benutzer, der das Ablaufdiagramm ausgeführt hat.

UA_Session

Speichert Informationen zu Sitzungen, die in Campaign erstellt wurden.

Tabelle 87. Feldbeschreibungen der Tabelle "UA_Session"

Feldname	Typ	Null?	Beschreibung	Länge	Zusätzliche Attribute
SessionID	BIGINT	NOT NULL	Eindeutige ID der Sitzung. Diese ID wird	19	Primärschlüssel? Ja

Feldname	Typ	Null?	Beschreibung	Länge	Zusätzliche Attribute
			beim Erstellen einer Sitzung vom System zugewiesen.		Fremdschlüssel? Nein
			Gültige Werte: Global eindeutige positive Ganzzahl innerhalb der Konfigurationsparameterwerte internalIDLowerLimit und internalIDUpperLimit für generierte Werte (kann außerhalb dieses Bereichs für Kampagnen liegen, die mit sesutil von einem anderen System importiert wurden).		Erforderliche Felder? Ja Vom System generiert? Ja Vom System generierter Korrekturwert? Nein Vom Benutzer eingegeben? Nein Beim Erstellen gefüllt? Ja Beim Speichern gefüllt? Nein Beim Ausführen gefüllt? Nein Konfiguration? Nein
Name	VARCHAR	NULL	Name der Sitzung; muss 64 innerhalb des Ordners, in dem sie erstellt wird, eindeutig sein.		Primärschlüssel? Nein Fremdschlüssel? Nein Erforderliche Felder? Ja

Feldname	Typ	Null?	Beschreibung	Länge	Zusätzliche Attribute
			nicht zugelassener Sonderzeichen		Vom System generiert? Nein Vom System generierter Korrekturwert? Nein Vom Benutzer eingegeben? Ja Beim Erstellen gefüllt? Ja Beim Speichern gefüllt? Ja Beim Ausführen gefüllt? Nein Konfiguration? Nein
Beschreibung	VARCHAR	NULL	Optionale, vom Benutzer eingegebene Freiformbeschreibung der Sitzung. Gültige Werte: Alle Textzeichen abzüglich Standard-Sonderzeichen im Text sind nicht zulässig	1024	Primärschlüssel? Nein Fremdschlüssel? Nein Erforderliche Felder? Nein Vom System generiert? Nein Vom System generierter

Feldname	Typ	Null?	Beschreibung	Länge	Zusätzliche Attribute
					Korrekturwert? Nein
					Vom Benutzer eingegeben? Ja
					Beim Erstellen gefüllt? Ja
					Beim Speichern gefüllt? Ja
					Beim Ausführen gefüllt? Nein
					Konfiguration? Nein
FolderID	BIGINT	NULL	Ordner-ID für den Ordner,19 in dem das Objekt gespeichert wird. Der Wert wird automatisch auf Basis des Ordners, in dem das Objekt gespeichert ist, gefüllt. Der Benutzer kann diesen Wert ändern, indem er das Objekt in einen anderen Ordner „verschiebt“.		Primärschlüssel? Nein
					Fremdschlüssel? Ja
					Erforderliche Felder? Ja
					Vom System generiert? Ja
					Vom System generierter Korrekturwert? Nein
					Vom Benutzer eingegeben? Nein

Feldname	Typ	Null?	Beschreibung	Länge	Zusätzliche Attribute
CreateDate	TIMESTAMP	NULL	Serverdatum und -uhrzeit der Erstellung des Objekts. Gültige Werte: Datum/ Uhrzeit validieren	23,3	Beim Erstellen gefüllt? Ja Beim Speichern gefüllt? Ja Beim Ausführen gefüllt? Nein Konfiguration? Nein Primärschlüssel? Nein Fremdschlüssel? Nein Erforderliche Felder? Ja Vom System generiert? Ja Vom System generierter Korrekturwert? Nein Vom Benutzer eingegeben? Nein Beim Erstellen gefüllt? Ja Beim Speichern gefüllt? Nein

Feldname	Typ	Null?	Beschreibung	Länge	Zusätzliche Attribute
CreateBy	INTEGER	NULL	Platform-Benutzer-ID des Benutzers, der die Sitzung erstellt hat. Gültige Werte: Gültige Platform-Benutzer-ID	10	Beim Ausführen gefüllt? Nein Konfiguration? Ja Primärschlüssel? Nein Fremdschlüssel? Nein Erforderliche Felder? Ja Vom System generiert? Ja Vom System generierter Korrekturwert? Nein Vom Benutzer eingegeben? Nein Beim Erstellen gefüllt? Ja Beim Speichern gefüllt? Nein Beim Ausführen gefüllt? Nein Konfiguration? Nein

Feldname	Typ	Null?	Beschreibung	Länge	Zusätzliche Attribute
UpdateDate	TIMESTAMP	NULL	Serverdatum und -uhrzeit der letzten Aktualisierung des Objekts (bearbeitet und gespeichert); identisch mit „CreateDate“ beim erstmaligen Erstellen des Objekts. Gültige Werte: Datum/ Uhrzeit validieren	23,3	Primärschlüssel? Nein Fremdschlüssel? Nein Erforderliche Felder? Ja Vom System generiert? Ja Vom System generierter Korrekturwert? Nein Vom Benutzer eingegeben? Nein Beim Erstellen gefüllt? Ja Beim Speichern gefüllt? Ja Beim Ausführen gefüllt? Nein Konfiguration? Ja
UpdateBy	INTEGER	NULL	Platform-Benutzer-ID für den Benutzer, der das Objekt zuletzt aktualisiert hat; entspricht CreateBy	10	Primärschlüssel? Nein Fremdschlüssel? Nein

Feldname	Typ	Null?	Beschreibung	Länge	Zusätzliche Attribute
			für die anfängliche Objekterstellung.		Erforderliche Felder? Ja
			Gültige Werte: Gültige Platform-Benutzer-ID		Vom System generiert? Ja
					Vom System generierter Korrekturwert? Nein
					Vom Benutzer eingegeben? Nein
					Beim Erstellen gefüllt? Ja
					Beim Speichern gefüllt? Ja
					Beim Ausführen gefüllt? Nein
					Konfiguration? Nein
LastRunDate	TIMESTAMP	NULL	Serverdatum und -uhrzeit der letzten Ausführung des Sitzungsablaufdiagramms. Dieser Wert ist NULL, wenn niemals eine Ausführung erfolgt.	23,3	Primärschlüssel? Nein
					Fremdschlüssel? Nein
					Erforderliche Felder? Nein
			Gültige Werte: Datum/ Uhrzeit validieren		Vom System generiert? Ja

Feldname	Typ	Null?	Beschreibung	Länge	Zusätzliche Attribute
RunBy	INTEGER	NULL	<p data-bbox="773 1161 1076 1507">Platform-Benutzer-ID des Benutzers, der das Ablaufdiagramm zuletzt ausgeführt hat. Dieser Wert ist NULL, wenn niemals eine Ausführung erfolgt.</p> <p data-bbox="773 1539 1076 1623">Gültige Werte: Gültige Platform-Benutzer-ID</p>	10	<p data-bbox="1195 306 1435 495">Vom System generierter Korrekturwert? Nein</p> <p data-bbox="1195 527 1435 663">Vom Benutzer eingegeben? Nein</p> <p data-bbox="1195 695 1435 779">Beim Erstellen gefüllt? Nein</p> <p data-bbox="1195 810 1435 894">Beim Speichern gefüllt? Nein</p> <p data-bbox="1195 926 1435 1010">Beim Ausführen gesichert? Ja</p> <p data-bbox="1195 1041 1435 1136">Konfiguration? Ja</p> <p data-bbox="1195 1157 1435 1241">Primärschlüssel? Nein</p> <p data-bbox="1195 1272 1435 1356">Fremdschlüssel? Nein</p> <p data-bbox="1195 1388 1435 1472">Erforderliche Felder? Nein</p> <p data-bbox="1195 1503 1435 1598">Vom System generiert? Ja</p> <p data-bbox="1195 1629 1435 1822">Vom System generierter Korrekturwert? Nein</p>

Feldname	Typ	Null?	Beschreibung	Länge	Zusätzliche Attribute
PolicyID	INTEGER	NULL	Sicherheitsrichtlinien-ID für das Objekt, die bestimmt, welche Benutzer von Plattform auf dieses Objekt zugreifen dürfen. Die Sicherheitsrichtlinie für das Objekt wird automatisch auf die Sicherheitsrichtlinie des Ordners gesetzt, in dem sich das Objekt befindet, wenn das Objekt in einem Ordner erstellt wurde (dies kann nicht vom Benutzer geändert werden). Der Benutzer kann die	10	<p>Vom Benutzer eingegeben? Nein</p> <p>Beim Erstellen gefüllt? Nein</p> <p>Beim Speichern gefüllt? Nein</p> <p>Beim Ausführen gesichert? Ja</p> <p>Konfiguration? Ja</p> <p>Primärschlüssel? Nein</p> <p>Fremdschlüssel? Nein</p> <p>Erforderliche Felder? Ja</p> <p>Vom System generiert? Ja</p> <p>Vom System generierter Korrekturwert? Ja</p> <p>Vom Benutzer eingegeben? Ja</p> <p>Beim Erstellen gefüllt? Ja</p>

Feldname	Typ	Null?	Beschreibung	Länge	Zusätzliche Attribute
			<p>Sicherheitsrichtlinie des Objekts ändern, indem er das Objekt in einen anderen Ordner mit einer anderen Sicherheitsrichtlinie verschiebt (hierfür benötigt der Benutzer in den Sicherheitsrichtlinien der Quelle und des Ziels Berechtigungen zum Verschieben des betreffenden Objekts). Diese Einstellung kann nur dann direkt vom Benutzer festgelegt werden, wenn das Objekt im Stammordner der höchsten Ebene für den betreffenden Objekttyp erstellt wird (als Auswahlmöglichkeiten werden Sicherheitsrichtlinien angezeigt, in denen der Benutzer über eine Rolle verfügt).</p>		<p>Beim Speichern gefüllt? Ja</p> <p>Beim Ausführen gefüllt? Nein</p> <p>Konfiguration? Nein</p>

Feldname	Typ	Null?	Beschreibung	Länge	Zusätzliche Attribute
			Gültige Werte: Jede gültige PolicyID aus der Tabelle usm_policy in Unica Platform.		
ACLID	INTEGER	NULL	Für zukünftige Verwendung reserviert.	10	Primärschlüssel? Nein Fremdschlüssel? Nein Erforderliche Felder? Nein Vom System generiert? Nein Vom System generierter Korrekturwert? Nein Vom Benutzer eingegeben? Nein Beim Erstellen gefüllt? Nein Beim Speichern gefüllt? Nein Beim Ausführen gefüllt? Nein Konfiguration? Nein

Tabelle 88. Übergeordnete Tabellen für "UA_Session"

Tabellenname	Beschreibung
UA_Folder	Diese Tabelle enthält die Basisdaten für alle internen Ordner zum Speichern von Objekten im System. Jedes Mal, wenn ein neuer Ordner zum Speichern eines Systemobjekts erstellt wird (z. B. Kampagne, Sitzung, Angebot, Segment, benutzerdefiniertes Makro, abgeleitetes Feld usw.), wird eine neue Zeile erstellt.

Tabelle 89. Untergeordnete Tabellen für "UA_Session"

Tabellenname	Beschreibung
UA_Flowchart	In dieser Tabelle werden Informationen für alle Ablaufdiagramme gespeichert. Sie verfügt über eine Zeile für jedes Ablaufdiagramm im System und wird außerdem für die Berichterstellung zu den derzeit ausgeführten Ablaufdiagrammen (Status) im System verwendet.

UA_SummaryCube

Speichert Informationen zu allen Cubes, die mit dem Cube-Prozess erstellt wurden, und bietet Statusinformationen sowie einen Zeiger auf den auf dem Unica Campaign-Server gespeicherten CubeDataFile-Namen.

Tabelle 90. Felddesreibungen der Tabelle "UA_SummaryCube"

Feldname	Typ	Null?	Beschreibung	Länge	Zusätzliche Attribute
CubeID	BIGINT	NOT NULL	Eindeutige ID des Cubes. Diese ID wird beim Erstellen eines Cubes vom System zugewiesen.	19	Primärschlüssel? Ja Fremdschlüssel? Nein Erforderliche Felder? Ja
			Gültige Werte: Global eindeutige positive		

Feldname	Typ	Null?	Beschreibung	Länge	Zusätzliche Attribute
			Ganzzahl innerhalb der Konfigurationsparameterwerte internalIDLowerLimit und internalIDUpperLimit für generierte Werte (kann außerhalb dieses Bereichs für Kampagnen liegen, die mit sesutil von einem anderen System importiert wurden).		Vom System generiert? Ja Vom System generierter Korrekturwert? Nein Vom Benutzer eingegeben? Nein Beim Erstellen gefüllt? Ja Beim Speichern gefüllt? Nein Beim Ausführen gefüllt? Nein Konfiguration? Nein
TempFlag	INTEGER	NOT NULL	Hierbei handelt es sich um ein internes Feld, mit dem angegeben wird, wenn ein Cube gesperrt ist. Dies ist dann der Fall, wenn ein Benutzer das Ablaufdiagramm bearbeitet oder ausführt, mit dem der Cube erstellt wird.	10	Primärschlüssel? Ja Fremdschlüssel? Nein Erforderliche Felder? Ja Vom System generiert? Ja Vom System generierter

Feldname	Typ	Null?	Beschreibung	Länge	Zusätzliche Attribute
			Gültige Werte: 0 = nicht in Gebrauch; 1 = in Gebrauch		Korrekturwert? Nein Vom Benutzer eingegeben? Nein Beim Erstellen gefüllt? Ja Beim Speichern gefüllt? Ja Beim Ausführen gesichert? Ja Konfiguration? Nein
SrcFlowChartID	BIGINT	NOT NULL	Ablaufdiagramm-ID des Ablaufdiagramms, das den zum Erstellen dieses Cubes verwendeten Cube-Prozess enthält. Gültige Werte: Gültige Ablaufdiagramm-ID aus der Tabelle "UA_Flowchart"	19	Primärschlüssel? Ja Fremdschlüssel? Nein Erforderliche Felder? Ja Vom System generiert? Ja Vom System generierter Korrekturwert? Nein

Feldname	Typ	Null?	Beschreibung	Länge	Zusätzliche Attribute
Name	VARCHAR	NULL	Name des Cubes; muss global eindeutig sein. Gültige Werte: Alle Textzeichen, abzüglich standardmäßig nicht zugelassener Sonderzeichen	64	Vom Benutzer eingegeben? Nein Beim Erstellen gefüllt? Ja Beim Speichern gefüllt? Ja Beim Ausführen gefüllt? Nein Konfiguration? Nein Primärschlüssel? Nein Fremdschlüssel? Nein Erforderliche Felder? Ja Vom System generiert? Nein Vom System generierter Korrekturwert? Nein Vom Benutzer eingegeben? Ja Beim Erstellen gefüllt? Ja

Feldname	Typ	Null?	Beschreibung	Länge	Zusätzliche Attribute
Beschreibung	VARCHAR	NULL	Optionale, vom Benutzer eingegebene Freiformbeschreibung des Cubes. Gültige Werte: Alle Textzeichen abzüglich Standard-Sonderzeichen im Text sind nicht zulässig	1024	Beim Speichern gefüllt? Ja Beim Ausführen gefüllt? Nein Konfiguration? Nein Primärschlüssel? Nein Fremdschlüssel? Nein Erforderliche Felder? Nein Vom System generiert? Nein Vom System generierter Korrekturwert? Nein Vom Benutzer eingegeben? Ja Beim Erstellen gefüllt? Ja Beim Speichern gefüllt? Ja Beim Ausführen gefüllt? Nein

Feldname	Typ	Null?	Beschreibung	Länge	Zusätzliche Attribute
SegmentID	BIGINT	NULL	Dieses Feld wird nur gefüllt, wenn der Cube auf einem strategischen Segment basiert. Andernfalls hat es den Wert "NULL". Dieses Feld ist die Segment-ID für das in diesem Cube verwendete Segment. Durch Konfigurieren des Cube-Prozesses wählt der Benutzer das Segment aus, für das der Cube erstellt wird. Gültige Werte: Alle gültigen SegmentID-Werte aus der Tabelle UA_Segment.	19	Konfiguration? Nein Primärschlüssel? Nein Fremdschlüssel? Nein Erforderliche Felder? Nein Vom System generiert? Ja Vom System generierter Korrekturwert? Nein Vom Benutzer eingegeben? Ja Beim Erstellen gefüllt? Ja Beim Speichern gefüllt? Ja Beim Ausführen gefüllt? Nein Konfiguration? Nein
CreateDate	TIMESTAMP	NULL	Serverdatum und -uhrzeit der Erstellung des Objekts.	23,3	Primärschlüssel? Nein

Feldname	Typ	Null?	Beschreibung	Länge	Zusätzliche Attribute
			Gültige Werte: Datum/ Uhrzeit validieren		Fremdschlüssel? Nein
					Erforderliche Felder? Ja
					Vom System generiert? Ja
					Vom System generierter Korrekturwert? Nein
					Vom Benutzer eingegeben? Nein
					Beim Erstellen gefüllt? Ja
					Beim Speichern gefüllt? Nein
					Beim Ausführen gefüllt? Nein
					Konfiguration? Ja
CreateBy	INTEGER	NULL	Platform-Benutzer-ID des Benutzers, der den Cube erstellt hat.	10	Primärschlüssel? Nein
			Gültige Werte: Gültige Platform-Benutzer-ID		Fremdschlüssel? Nein
					Erforderliche Felder? Ja

Feldname	Typ	Null?	Beschreibung	Länge	Zusätzliche Attribute
					Vom System generiert? Ja Vom System generierter Korrekturwert? Nein Vom Benutzer eingegeben? Nein Beim Erstellen gefüllt? Ja Beim Speichern gefüllt? Nein Beim Ausführen gefüllt? Nein Konfiguration? Nein
UpdateDate	TIMESTAMP	NULL	Serverdatum und -uhrzeit der letzten Aktualisierung des Objekts (bearbeitet und gespeichert); identisch mit „CreateDate“ beim erstmaligen Erstellen des Objekts. Gültige Werte: Datum/ Uhrzeit validieren	23,3	Primärschlüssel? Nein Fremdschlüssel? Nein Erforderliche Felder? Ja Vom System generiert? Ja Vom System generierter

Feldname	Typ	Null?	Beschreibung	Länge	Zusätzliche Attribute
					Korrekturwert? Nein
					Vom Benutzer eingegeben? Nein
					Beim Erstellen gefüllt? Ja
					Beim Speichern gefüllt? Ja
					Beim Ausführen gefüllt? Nein
					Konfiguration? Ja
UpdateBy	INTEGER	NULL	Platform-Benutzer-ID für den Benutzer, der das Objekt zuletzt aktualisiert hat; entspricht CreateBy für die anfängliche Objekterstellung. Gültige Werte: Gültige Platform-Benutzer-ID	10	Primärschlüssel? Nein Fremdschlüssel? Nein Erforderliche Felder? Ja Vom System generiert? Ja Vom System generierter Korrekturwert? Nein

Feldname	Typ	Null?	Beschreibung	Länge	Zusätzliche Attribute
LastRunDate	TIMESTAMP	NULL	<p>Serverdatum und -uhrzeit der letzten Ausführung des Cubes. Dieser Wert ist NULL, wenn niemals eine Ausführung erfolgt.</p> <p>Gültige Werte: Datum/ Uhrzeit validieren</p>	23,3	<p>Vom Benutzer eingegeben? Nein</p> <p>Beim Erstellen gefüllt? Ja</p> <p>Beim Speichern gefüllt? Ja</p> <p>Beim Ausführen gefüllt? Nein</p> <p>Konfiguration? Nein</p> <p>Primärschlüssel? Nein</p> <p>Fremdschlüssel? Nein</p> <p>Erforderliche Felder? Nein</p> <p>Vom System generiert? Ja</p> <p>Vom System generierter Korrekturwert? Nein</p> <p>Vom Benutzer eingegeben? Nein</p>

Feldname	Typ	Null?	Beschreibung	Länge	Zusätzliche Attribute
RunBy	INTEGER	NULL	Platform-Benutzer-ID des Benutzers, der den Cube zuletzt ausgeführt hat.	10	Beim Erstellen gefüllt? Nein Beim Speichern gefüllt? Nein Beim Ausführen gesichert? Ja Konfiguration? Ja Primärschlüssel? Nein Fremdschlüssel? Nein Erforderliche Felder? Nein Vom System generiert? Ja Vom System generierter Korrekturwert? Nein Vom Benutzer eingegeben? Nein Beim Erstellen gefüllt? Nein Beim Speichern gefüllt? Nein
			Gültige Werte: Gültige Platform-Benutzer-ID		

Feldname	Typ	Null?	Beschreibung	Länge	Zusätzliche Attribute
DataFileName	VARCHAR	NULL	Name der Binärdatei auf dem Server, die die vorausberechneten Cube-Daten enthält. Der Dateiname basiert auf dem Namen des Cubes, ergänzt durch eine eindeutige numerische ID sowie die Erweiterung ".bin". Die Cube-Datei enthält Header- und Cube-Daten. Der Header enthält bis zu drei Dimensionsinformationen in der Baumstruktur. Die Daten beinhalten die Anzahl sowie optionale Rollup-Daten, Minimum, Maximum und Summe für jede Variable. Gültige Werte: Gültiger Dateiname	255	Beim Ausführen gesichert? Ja Konfiguration? Ja Primärschlüssel? Nein Fremdschlüssel? Nein Erforderliche Felder? Nein Vom System generiert? Ja Vom System generierter Korrekturwert? Nein Vom Benutzer eingegeben? Nein Beim Erstellen gefüllt? Ja Beim Speichern gefüllt? Ja Beim Ausführen gefüllt? Nein Konfiguration? Nein

UA_TableCatalog

In dieser Tabelle werden Informationen zu allen in Unica Campaign verfügbaren Tabellenkatalogen gespeichert.

Tabelle 91. Felddesreibungen der Tabelle "UA_TableCatalog"

Feldname	Typ	Null?	Beschreibung	Länge	Zusätzliche Attribute
FolderID	BIGINT	NOT NULL	Ordner-ID für den Ordner, in dem das Objekt gespeichert wird. Der Wert wird automatisch auf Basis des Ordners, in dem das Objekt gespeichert ist, gefüllt. Der Benutzer kann diesen Wert ändern, indem er das Objekt in einen anderen Ordner „verschiebt“.	19	Primärschlüssel? Ja Fremdschlüssel? Ja Erforderliche Felder? Ja Vom System generiert? Ja Vom System generierter Korrekturwert? Nein Vom Benutzer eingegeben? Nein Beim Erstellen gefüllt? Ja Beim Speichern gefüllt? Ja Beim Ausführen gefüllt? Nein Konfiguration? Nein
			Gültige Werte: Jeder gültige FolderID-Wert, der in der Tabelle UA_Folder vorhanden ist		

Feldname	Typ	Null?	Beschreibung	Länge	Zusätzliche Attribute
Name	VARCHAR	NOT NULL	Name des Tabellenkatalogs; muss innerhalb des Ordners eindeutig sein. Gültige Werte: Alle Textzeichen, abzüglich standardmäßig nicht zugelassener Sonderzeichen	64	Primärschlüssel? Ja Fremdschlüssel? Nein Erforderliche Felder? Ja Vom System generiert? Nein Vom System generierter Korrekturwert? Nein Vom Benutzer eingegeben? Ja Beim Erstellen gefüllt? Ja Beim Speichern gefüllt? Ja Beim Ausführen gefüllt? Nein Konfiguration? Nein
Beschreibung	VARCHAR	NULL	Optionale, vom Benutzer eingegebene Freiformbeschreibung des Tabellenkatalogs.	1024	Primärschlüssel? Nein Fremdschlüssel? Nein

Feldname	Typ	Null?	Beschreibung	Länge	Zusätzliche Attribute
			Gültige Werte: Alle Textzeichen abzüglich Standard-Sonderzeichen im Text sind nicht zulässig		Erforderliche Felder? Nein Vom System generiert? Nein Vom System generierter Korrekturwert? Nein Vom Benutzer eingegeben? Ja Beim Erstellen gefüllt? Ja Beim Speichern gefüllt? Ja Beim Ausführen gefüllt? Nein Konfiguration? Nein
FileName	VARCHAR	NULL	Name der Binär- oder XML-Datei auf dem Server, die Benutzertabellenzuordnungen enthält. Der Dateiname basiert auf dem Namen des Tabellenkatalogs, ergänzt durch die Erweiterung ".cat" oder ".xml" (abhängig	255	Primärschlüssel? Nein Fremdschlüssel? Nein Erforderliche Felder? Nein Vom System generiert? Ja

Feldname	Typ	Null?	Beschreibung	Länge	Zusätzliche Attribute
			vom Typ des Ausgabeformats).		Vom System generierter Korrekturwert? Nein
			Gültige Werte: Gültiger Dateiname		Vom Benutzer eingegeben? Nein
					Beim Erstellen gefüllt? Ja
					Beim Speichern gefüllt? Ja
					Beim Ausführen gefüllt? Nein
					Konfiguration? Nein
CreateDate	TIMESTAMP	NULL	Serverdatum und -uhrzeit der Erstellung des Objekts.	23,3	Primärschlüssel? Nein
			Gültige Werte: Datum/ Uhrzeit validieren		Fremdschlüssel? Nein
					Erforderliche Felder? Ja
					Vom System generiert? Ja
					Vom System generierter Korrekturwert? Nein

Feldname	Typ	Null?	Beschreibung	Länge	Zusätzliche Attribute
					Vom Benutzer eingegeben? Nein
					Beim Erstellen gefüllt? Ja
					Beim Speichern gefüllt? Nein
					Beim Ausführen gefüllt? Nein
					Konfiguration? Ja
CreateBy	INTEGER	NULL	Platform-Benutzer-ID für 10 den Benutzer, der das Objekt erstellt hat. Gültige Werte: Gültige Platform-Benutzer-ID		Primärschlüssel? Nein Fremdschlüssel? Nein Erforderliche Felder? Ja Vom System generiert? Ja Vom System generierter Korrekturwert? Nein Vom Benutzer eingegeben? Nein

Feldname	Typ	Null?	Beschreibung	Länge	Zusätzliche Attribute
UpdateDate	TIMESTAMP	NULL	<p>Serverdatum und -uhrzeit der letzten Aktualisierung des Objekts (bearbeitet und gespeichert); identisch mit „CreateDate“ beim erstmaligen Erstellen des Objekts.</p> <p>Gültige Werte: Datum/ Uhrzeit validieren</p>	23,3	<p>Beim Erstellen gefüllt? Ja</p> <p>Beim Speichern gefüllt? Nein</p> <p>Beim Ausführen gefüllt? Nein</p> <p>Konfiguration? Nein</p> <p>Primärschlüssel? Nein</p> <p>Fremdschlüssel? Nein</p> <p>Erforderliche Felder? Ja</p> <p>Vom System generiert? Ja</p> <p>Vom System generierter Korrekturwert? Nein</p> <p>Vom Benutzer eingegeben? Nein</p> <p>Beim Erstellen gefüllt? Ja</p> <p>Beim Speichern gefüllt? Ja</p>

Feldname	Typ	Null?	Beschreibung	Länge	Zusätzliche Attribute
UpdateBy	INTEGER	NULL	<p>Platform-Benutzer-ID für den Benutzer, der das Objekt zuletzt aktualisiert hat; entspricht CreateBy für die anfängliche Objekterstellung.</p> <p>Gültige Werte: Gültige Platform-Benutzer-ID</p>	10	<p>Beim Ausführen gefüllt? Nein</p> <p>Konfiguration? Ja</p> <p>Primärschlüssel? Nein</p> <p>Fremdschlüssel? Nein</p> <p>Erforderliche Felder? Ja</p> <p>Vom System generiert? Ja</p> <p>Vom System generierter Korrekturwert? Nein</p> <p>Vom Benutzer eingegeben? Nein</p> <p>Beim Erstellen gefüllt? Ja</p> <p>Beim Speichern gefüllt? Ja</p> <p>Beim Ausführen gefüllt? Nein</p> <p>Konfiguration? Nein</p>

Feldname	Typ	Null?	Beschreibung	Länge	Zusätzliche Attribute
PolicyID	INTEGER	NULL	Sicherheitsrichtlinien-ID für das Objekt, die bestimmt, welche Benutzer von Plattform auf dieses Objekt zugreifen dürfen. Die Sicherheitsrichtlinie für das Objekt wird automatisch auf die Sicherheitsrichtlinie des Ordners gesetzt, in dem sich das Objekt befindet, wenn das Objekt in einem Ordner erstellt wurde (dies kann nicht vom Benutzer geändert werden). Der Benutzer kann die Sicherheitsrichtlinie des Objekts ändern, indem er das Objekt in einen anderen Ordner mit einer anderen Sicherheitsrichtlinie verschiebt (hierfür benötigt der Benutzer in den Sicherheitsrichtlinien der Quelle und des Ziels Berechtigungen	10	Primärschlüssel? Nein Fremdschlüssel? Nein Erforderliche Felder? Ja Vom System generiert? Ja Vom System generierter Korrekturwert? Ja Vom Benutzer eingegeben? Ja Beim Erstellen gefüllt? Ja Beim Speichern gefüllt? Ja Beim Ausführen gefüllt? Nein Konfiguration? Nein

Feldname	Typ	Null?	Beschreibung	Länge	Zusätzliche Attribute
			zum Verschieben des betreffenden Objekts). Diese Einstellung kann nur dann direkt vom Benutzer festgelegt werden, wenn das Objekt im Stammordner der höchsten Ebene für den betreffenden Objekttyp erstellt wird (als Auswahlmöglichkeiten werden Sicherheitsrichtlinien angezeigt, in denen der Benutzer über eine Rolle verfügt).		
			Gültige Werte: Jede gültige PolicyID aus der Tabelle usm_policy in Unica Platform.		
ACLID	INTEGER	NULL	Für zukünftige Verwendung reserviert.	10	Primärschlüssel? Nein Fremdschlüssel? Nein Erforderliche Felder? Nein Vom System generiert? Nein

Feldname	Typ	Null?	Beschreibung	Länge	Zusätzliche Attribute
					Vom System generierter Korrekturwert? Nein
					Vom Benutzer eingegeben? Nein
					Beim Erstellen gefüllt? Nein
					Beim Speichern gefüllt? Nein
					Beim Ausführen gefüllt? Nein
					Konfiguration? Nein

Tabelle 92. Übergeordnete Tabellen für "UA_TableCatalog"

Tabellenname	Beschreibung
UA_Folder	Diese Tabelle enthält die Basisdaten für alle internen Ordner zum Speichern von Objekten im System. Jedes Mal, wenn ein neuer Ordner zum Speichern eines Systemobjekts erstellt wird (z. B. Kampagne, Sitzung, Angebot, Segment, benutzerdefiniertes Makro, abgeleitetes Feld usw.), wird eine neue Zeile erstellt.

UA_TargetCells

In dieser Tabelle werden Informationen zu Zielzellen gespeichert, die in allen Ablaufdiagrammen erstellt wurden. Zielzellen werden als Zellen definiert, die einem Ausgabeprozess (Mailliste, Rufliste, Empfehlen, eMessage, Momentaufnahme oder

Optimieren) angehängt werden. Sie enthält Metadateninformationen (Name, Code), Quelleninformationen (Kampagnen-, Ablaufdiagramm- und Zellen-ID), Verfahrensdaten (Liste zugeordneter Angebote/Angebotslisten und Informationen darüber, ob es sich um eine Kontrollzelle handelt) sowie Angaben zur Erstellung der Zelle (von oben nach unten im Arbeitsblatt für Zielzellen oder von unten nach oben in einem Ablaufdiagramm).

Tabelle 93. Feldbeschreibungen der Tabelle "UA_TargetCells"

Feldname	Typ	Null?	Beschreibung	Länge	Zusätzliche Attribute
CellID	BIGINT	NOT NULL	Eindeutige ID der Zelle. Diese ID wird beim Erstellen eines Ziels und Speichern des Ablaufdiagramms oder des Arbeitsblatts für Zielzellen vom System zugewiesen. Gültige Werte: Global eindeutige positive Ganzzahl innerhalb der Konfigurationsparameterwerte internalIDLowerLimit und internalIDUpperLimit für generierte Werte (kann außerhalb dieses Bereichs für Kampagnen liegen, die mit sesutil von einem anderen System importiert wurden).	19	Primärschlüssel? Ja Fremdschlüssel? Nein Erforderliche Felder? Ja Vom System generiert? Ja Vom System generierter Korrekturwert? Nein Vom Benutzer eingegeben? Nein Beim Erstellen gefüllt? Ja Beim Speichern gefüllt? Ja Beim Ausführen gefüllt? Nein

Feldname	Typ	Null?	Beschreibung	Länge	Zusätzliche Attribute
CellName	VARCHAR	NOT NULL	Name der Zelle; muss im Ablaufdiagramm eindeutig sein. Gültige Werte: Alle Textzeichen, ausgenommen die standardmäßig nicht erlaubten Sonderzeichen in den Namen der Campaign-Abfragesprache.	512	Konfiguration? Nein Primärschlüssel? Nein Fremdschlüssel? Nein Erforderliche Felder? Ja Vom System generiert? Ja Vom System generierter Korrekturwert? Ja Vom Benutzer eingegeben? Ja Beim Erstellen gefüllt? Ja Beim Speichern gefüllt? Ja Beim Ausführen gefüllt? Nein Konfiguration? Nein
Beschreibung	VARCHAR	NULL	Optionale, vom Benutzer eingegebene Freiformbeschreibung der Zelle (kann nur	1024	Primärschlüssel? Nein

Feldname	Typ	Null?	Beschreibung	Länge	Zusätzliche Attribute
			vom Arbeitsblatt für Zielzellen gefüllt werden).		Fremdschlüssel? Nein
			Gültige Werte: Alle Textzeichen abzüglich Standard-Sonderzeichen im Text sind nicht zulässig		Erforderliche Felder? Nein Vom System generiert? Nein Vom System generierter Korrekturwert? Nein Vom Benutzer eingegeben? Ja Beim Erstellen gefüllt? Ja Beim Speichern gefüllt? Ja Beim Ausführen gefüllt? Nein Konfiguration? Nein
CellCode	VARCHAR	NULL	Zeichenfolgewart, der die Zelle angibt; muss dem Zellencodeformat der Systemkonfiguration (CellCodeFormat unter Server > Systemcodes) entsprechen. Der Zellencode muss im	64	Primärschlüssel? Nein Fremdschlüssel? Nein Erforderliche Felder? Ja

Feldname	Typ	Null?	Beschreibung	Länge	Zusätzliche Attribute
			Ablaufdiagramm nur eindeutig sein, wenn die Konfigurationsparameter „AllowDuplicateCellCodes“ den Wert „0“ haben (die Erkennung erfolgt mithilfe des Überprüfungstools für Ablaufdiagramme und zur Laufzeit).		<p>Vom System generiert? Ja</p> <p>Vom System generierter Korrekturwert? Ja</p> <p>Vom Benutzer eingegeben? Ja</p> <p>Beim Erstellen gefüllt? Ja</p> <p>Beim Speichern gefüllt? Ja</p> <p>Beim Ausführen gefüllt? Nein</p> <p>Konfiguration? Ja</p>
ControlCellID	BIGINT	NULL	Wird eine Kontrollzelle einer Zielzelle zugeordnet, enthält dieses Feld die Kontrollzellen-ID (muss eine als Kontrolle angegebene Zelle sein, die sich bei Erstellung von unten nach oben im gleichen Ablaufdiagramm befindet und mit dem	19	<p>Primärschlüssel? Nein</p> <p>Fremdschlüssel? Nein</p> <p>Erforderliche Felder? Nein</p> <p>Vom System generiert? Ja</p> <p>Vom System generierter</p>

Feldname	Typ	Null?	Beschreibung	Länge	Zusätzliche Attribute
			gleichen Kontaktprozess verbunden ist; kann bei Erstellung von oben nach unten eine beliebige Zelle im Arbeitsblatt für Zielzellen sein).		Korrekturwert? Nein Vom Benutzer eingegeben? Ja Beim Erstellen gefüllt? Ja Beim Speichern gefüllt? Ja Beim Ausführen gefüllt? Nein Konfiguration? Nein
IsControl	INTEGER	NULL	Gibt an, ob es sich bei einer Zielzelle um eine Ausschlusskontrollgruppenzelle handelt. Wird eine Zelle als Kontrolle angegeben, können ihr keine Angebote zugeordnet werden (bereits zugeordnete Angebote werden gelöscht).	10	Primärschlüssel? Nein Fremdschlüssel? Nein Erforderliche Felder? Nein Vom System generiert? Ja Vom System generierter Korrekturwert? Ja Vom Benutzer eingegeben? Ja
			Gültige Werte: Gültige Zellen-ID in der Tabelle "UA_TargetCell"		
			Gültige Werte: 0=Zielzelle; 1=Ausschlusskontrollgruppenzelle		

Feldname	Typ	Null?	Beschreibung	Länge	Zusätzliche Attribute
CampaignID	BIGINT	NULL	<p>Gibt die Kampagnen-ID an, der diese Zielzelle zugeordnet ist</p> <p>Gültige Werte: Gültige Kampagnen-ID in der Tabelle "UA_Campaign"</p>	19	<p>Beim Erstellen gefüllt? Ja</p> <p>Beim Speichern gefüllt? Ja</p> <p>Beim Ausführen gefüllt? Nein</p> <p>Konfiguration? Nein</p> <p>Primärschlüssel? Nein</p> <p>Fremdschlüssel? Ja</p> <p>Erforderliche Felder? Ja</p> <p>Vom System generiert? Ja</p> <p>Vom System generierter Korrekturwert? Nein</p> <p>Vom Benutzer eingegeben? Nein</p> <p>Beim Erstellen gefüllt? Ja</p> <p>Beim Speichern gefüllt? Nein</p>

Feldname	Typ	Null?	Beschreibung	Länge	Zusätzliche Attribute
FlowchartID	BIGINT	NULL	Gibt die Ablaufdiagramm-ID an, der diese Zielzelle zugeordnet ist Gültige Werte: Gültige Ablaufdiagramm-ID aus der Tabelle "UA_Flowchart"	19	Beim Ausführen gefüllt? Nein Konfiguration? Nein Primärschlüssel? Nein Fremdschlüssel? Nein Erforderliche Felder? Ja Vom System generiert? Ja Vom System generierter Korrekturwert? Nein Vom Benutzer eingegeben? Nein Beim Erstellen gefüllt? Ja Beim Speichern gefüllt? Ja Beim Ausführen gefüllt? Nein Konfiguration? Nein

Feldname	Typ	Null?	Beschreibung	Länge	Zusätzliche Attribute
OfferListID	BIGINT	NULL	Gibt die interne Angebotsliste an, mit der alle Angebote und Angebotslisten einbezogen werden können, die der Benutzer der Zielzelle zugeordnet hat (entweder in einem Kontaktprozess oder im Arbeitsblatt für Zielzellen). Wenn keine Angebote zugeordnet wurden, ist dieser Wert „NULL“.	19	Primärschlüssel? Nein Fremdschlüssel? Ja Erforderliche Felder? Nein Vom System generiert? Ja Vom System generierter Korrekturwert? Nein Vom Benutzer eingegeben? Ja Beim Erstellen gefüllt? Ja Beim Speichern gefüllt? Ja Beim Ausführen gefüllt? Nein Konfiguration? Nein
DisplayOrder	INTEGER	NULL	Gibt die Reihenfolge an, in der Zielzellen im Arbeitsblatt für Zielzellen angezeigt werden sollen. Der Benutzer kann die	10	Primärschlüssel? Nein Fremdschlüssel? Nein

Feldname	Typ	Null?	Beschreibung	Länge	Zusätzliche Attribute
			<p>Anzeigereihenfolge beim Bearbeiten des Arbeitsblatts für Zielzellen mithilfe der Symbole „Zeile nach oben/unten verschieben“ ändern. Von unten nach oben erstellte Zeilen haben anfänglich NULL-Werte (werden im oberen Bereich des Arbeitsblatts für Zielzellen angezeigt), können aber vom Benutzer manuell neu sortiert werden und einen anderen Anzeigereihenfolgenwert als „NULL“ erhalten.</p> <p>Gültige Werte: Positive Ganzzahlen, die mit "1" beginnen und für jede im Arbeitsblatt für Zielzellen erstellte Zeile um "1" erhöht werden; Zeilen, die von Ablaufdiagrammen von unten nach oben erstellt</p>		<p>Erforderliche Felder? Nein</p> <p>Vom System generiert? Ja</p> <p>Vom System generierter Korrekturwert? Ja</p> <p>Vom Benutzer eingegeben? Ja</p> <p>Beim Erstellen gefüllt? Ja</p> <p>Beim Speichern gefüllt? Ja</p> <p>Beim Ausführen gefüllt? Nein</p> <p>Konfiguration? Nein</p>

Feldname	Typ	Null?	Beschreibung	Länge	Zusätzliche Attribute
CreateDate	TIMESTAMP	NULL	werden, erhalten einen NULL-Wert Serverdatum und -uhrzeit der Erstellung des Objekts. Gültige Werte: Datum/ Uhrzeit validieren	23,3	Primärschlüssel? Nein Fremdschlüssel? Nein Erforderliche Felder? Ja Vom System generiert? Ja Vom System generierter Korrekturwert? Nein Vom Benutzer eingegeben? Nein Beim Erstellen gefüllt? Ja Beim Speichern gefüllt? Nein Beim Ausführen gefüllt? Nein Konfiguration? Ja
CreateBy	INTEGER	NULL	Platform-Benutzer-ID des Benutzers, der die Zelle erstellt hat	10	Primärschlüssel? Nein

Feldname	Typ	Null?	Beschreibung	Länge	Zusätzliche Attribute
			Gültige Werte: Gültige Platform-Benutzer-ID		Fremdschlüssel? Nein
					Erforderliche Felder? Ja
					Vom System generiert? Ja
					Vom System generierter Korrekturwert? Nein
					Vom Benutzer eingegeben? Nein
					Beim Erstellen gefüllt? Ja
					Beim Speichern gefüllt? Nein
					Beim Ausführen gefüllt? Nein
					Konfiguration? Nein
UpdateDate	TIMESTAMP	NULL	Serverdatum und -uhrzeit der letzten Aktualisierung des Objekts (bearbeitet und gespeichert); identisch mit „CreateDate“ beim	23,3	Primärschlüssel? Nein
					Fremdschlüssel? Nein
					Erforderliche Felder? Ja

Feldname	Typ	Null?	Beschreibung	Länge	Zusätzliche Attribute
			erstmaligen Erstellen des Objekts.		Vom System generiert? Ja
			Gültige Werte: Datum/ Uhrzeit validieren		Vom System generierter Korrekturwert? Nein
					Vom Benutzer eingegeben? Nein
					Beim Erstellen gefüllt? Ja
					Beim Speichern gefüllt? Ja
					Beim Ausführen gefüllt? Nein
					Konfiguration? Ja
UpdateBy	INTEGER	NULL	Platform-Benutzer-ID für den Benutzer, der das Objekt zuletzt aktualisiert hat; entspricht CreateBy für die anfängliche Objekterstellung.	10	Primärschlüssel? Nein
			Gültige Werte: Gültige Platform-Benutzer-ID		Fremdschlüssel? Nein
					Erforderliche Felder? Ja
					Vom System generiert? Ja
					Vom System generierter

Feldname	Typ	Null?	Beschreibung	Länge	Zusätzliche Attribute
IsTopDown	INTEGER	NULL	<p>Im Arbeitsblatt für Zielzellen erstellte Zielzellen sind immer Top-down-Zellen (anders als Zellen, die in einem Ablaufdiagramm erstellt werden). Eine Zielzelle kann aber als Top-down-Zelle definiert sein und gleichzeitig einer Zelle im Ablaufdiagramm zugeordnet werden.</p> <p>Gültige Werte: 0=Bottom-up-Zelle; 1=Top-down-Zelle</p>	10	<p>Korrekturwert? Nein</p> <p>Vom Benutzer eingegeben? Nein</p> <p>Beim Erstellen gefüllt? Ja</p> <p>Beim Speichern gefüllt? Ja</p> <p>Beim Ausführen gefüllt? Nein</p> <p>Konfiguration? Nein</p> <p>Primärschlüssel? Nein</p> <p>Fremdschlüssel? Nein</p> <p>Erforderliche Felder? Ja</p> <p>Vom System generiert? Ja</p> <p>Vom System generierter Korrekturwert? Nein</p>

Feldname	Typ	Null?	Beschreibung	Länge	Zusätzliche Attribute
					Vom Benutzer eingegeben? Nein
					Beim Erstellen gefüllt? Ja
					Beim Speichern gefüllt? Ja
					Beim Ausführen gefüllt? Nein
					Konfiguration? Nein
IsReadOnly	INTEGER	NULL	Gibt an, dass eine Zielzelle schreibgeschützt ist und der Benutzer keine Kontrollzelle angeben oder Angebote aus dem Arbeitsblatt für Zielzellen zuordnen kann. Dies ist immer der Fall, wenn eine Zielzelle mit mehreren Ausgabeprozessen in einem Ablaufdiagramm verbunden ist oder wenn die Angebots-/Kontrollzellenkontrolle inaktiviert werden sollte (z. B. bei	10	Primärschlüssel? Nein Fremdschlüssel? Nein Erforderliche Felder? Ja Vom System generiert? Ja Vom System generierter Korrekturwert? Nein Vom Benutzer eingegeben? Nein

Feldname	Typ	Null?	Beschreibung	Länge	Zusätzliche Attribute
			Zielzellen, die mit Momentaufnahme- oder Optimize-Prozessfeldern verbunden sind).		Beim Erstellen gefüllt? Ja Beim Speichern gefüllt? Ja Beim Ausführen gefüllt? Nein Konfiguration? Nein
Aussortiert	INTEGER	NULL	Gibt an, ob diese Zielzelle einem bestimmten CSP-Prozess in einem Ablaufdiagramm zugeordnet ist. Dieser Wert wird „gesperrt“, wenn der Kontaktprozess, der diesen Wert erstellt hat, nicht mehr vorhanden ist oder diese Zelle nicht mehr behandelt.	10	Primärschlüssel? Nein Fremdschlüssel? Nein Erforderliche Felder? Ja Vom System generiert? Ja Vom System generierter Korrekturwert? Nein Vom Benutzer eingegeben? Nein Beim Erstellen gefüllt? Ja Beim Speichern gefüllt? Ja
			Gültige Werte: 0=lesen/schreiben; 1=schreibgeschützt		
			Gültige Werte: 1 = Gesperrt; 0 = Aktiv		

Feldname	Typ	Null?	Beschreibung	Länge	Zusätzliche Attribute
Genehmigt	INTEGER	NULL	Gibt an, ob diese Zeile des Arbeitsblatts für Zielzellen genehmigt wurde. Genehmigungen können nur im Arbeitsblatt für Zielzellen von HCL Plan erfolgen. Gültige Werte: 0 = Nicht genehmigt 1/NULL = Genehmigt (Der Wert ist immer 1, wenn der Plan nicht integriert ist)	10	Beim Ausführen gefüllt? Nein Konfiguration? Nein Primärschlüssel? Nein Fremdschlüssel? Nein Erforderliche Felder? Ja Vom System generiert? Nein Vom System generierter Korrekturwert? Nein Vom Benutzer eingegeben? Ja Beim Erstellen gefüllt? Ja Beim Speichern gefüllt? Ja Beim Ausführen gefüllt? Nein Konfiguration? Nein

Feldname	Typ	Null?	Beschreibung	Länge	Zusätzliche Attribute
CellCount	INTEGER	NULL	Enthält die Anzahl der eindeutigen Zielgruppen-IDs in der Zelle (wird aktualisiert, wenn der Benutzer im Arbeitsblatt für Zielzellen manuell auf "Zellstatus abrufen" klickt) Gültige Werte: Jede nicht negative Ganzzahl ist zulässig	10	Primärschlüssel? Nein Fremdschlüssel? Nein Erforderliche Felder? Nein Vom System generiert? Ja Vom System generierter Korrekturwert? Nein Vom Benutzer eingegeben? Nein Beim Erstellen gefüllt? Nein Beim Speichern gefüllt? Ja Beim Ausführen gefüllt? Nein Konfiguration? Nein
LastRunType	INTEGER	NULL	Gibt den Typ der letzten Ausführung an, bei der die Zellenanzahl generiert wurde	10	Primärschlüssel? Nein Fremdschlüssel? Nein

Feldname	Typ	Null?	Beschreibung	Länge	Zusätzliche Attribute
			Gültige Werte: Produktionsablaufplan Produktionszweig Produktionsprozess Testablaufdiagramm Testzweigstelle Testprozess		Erforderliche Felder? Nein Vom System generiert? Ja Vom System generierter Korrekturwert? Nein Vom Benutzer eingegeben? Nein Beim Erstellen gefüllt? Nein Beim Speichern gefüllt? Ja Beim Ausführen gefüllt? Nein Konfiguration? Nein
LastRunBy	INTEGER	NULL	Name des Benutzers, der die Zellenanzahl zuletzt aktualisiert hat. Gültige Werte: Jeder in Unica Platform gespeicherte Benutzername.	10	Primärschlüssel? Nein Fremdschlüssel? Nein Erforderliche Felder? Nein Vom System generiert? Ja

Feldname	Typ	Null?	Beschreibung	Länge	Zusätzliche Attribute
					Vom System generierter Korrekturwert? Nein Vom Benutzer eingegeben? Nein Beim Erstellen gefüllt? Nein Beim Speichern gefüllt? Ja Beim Ausführen gefüllt? Nein Konfiguration? Nein
LastRunTime	TIMESTAMP	NULL	Serverdatum und -uhrzeit der letzten Aktualisierung der Zellenanzahl Gültige Werte: Datum/ Uhrzeit validieren	23,3	Primärschlüssel? Nein Fremdschlüssel? Nein Erforderliche Felder? Nein Vom System generiert? Ja Vom System generierter Korrekturwert? Nein

Feldname	Typ	Null?	Beschreibung	Länge	Zusätzliche Attribute
					Vom Benutzer eingegeben? Nein
					Beim Erstellen gefüllt? Nein
					Beim Speichern gefüllt? Ja
					Beim Ausführen gefüllt? Nein
					Konfiguration? Nein

Tabelle 94. Übergeordnete Tabellen für „UA_TargetCells“

Tabellenname	Beschreibung
UA_OfferList	In dieser Tabelle werden sowohl interne als auch von Benutzern erstellte Angebotslisten gespeichert. Von Benutzern erstellte Angebotslisten können statisch (feste Liste mit Angeboten) oder intelligent (dynamisch; basierend auf einer Abfrage) sein. Mithilfe von intern generierten Angebotslisten wird die tatsächliche Liste der Angebote, die einer bestimmten Zelle in einem Kontaktprozess zugeordnet ist, gruppiert. Dies ist dann relevant, wenn mehrere Angebote zugeordnet werden. Interne Angebotslisten können von Benutzern erstellte Angebotslisten referenzieren (unterstützt wird nur eine Verschachtelungsebene).
UA_Campaign	Diese Tabelle enthält vom Benutzer bereitgestellte Kampagnenmetadaten sowie grundlegende Ausführungsinformationen. Jedes Mal, wenn eine neue Kampagne erstellt und gespeichert wird, wird eine Zeile in dieser Tabelle beschrieben. Zugehörige

Tabellenname**Beschreibung**

Tabellen (UA_CampToSegment, UA_CampToOffer und UA_Flowchart) werden erst aktualisiert, nachdem diese Beziehungen/Links oder Objekte erstellt wurden. Das heißt, ein UA_Flowchart-Datensatz wird nur erstellt, wenn der Kampagne ein neues Ablaufdiagramm hinzugefügt wird. Das Feld „UA_CampaignExtAttr“ wird gleichzeitig mit Werten benutzerdefinierter Kampagnenattribute gefüllt.

Tabelle 95. Untergeordnete Tabellen für „UA_TargetCells“

Tabellenname	Beschreibung
UA_CellAttribute	In dieser Tabelle werden die benutzerdefinierten Zellenattributwerte für eine bestimmte Zelle gespeichert. Diese Werte werden vom Benutzer im Arbeitsblatt für Zielzellen eingegeben. Nur eines der Felder (StringValue, NumberValue, DatetimeValue) wird für eine angegebene Zeile gefüllt, abhängig vom Datentyp des benutzerdefinierten Attributs (wie in „UA_AttributeDef“ festgelegt). Attribute werden im Arbeitsblatt für Zielzellen sortiert nach AttributeID angezeigt.
UA_Treatment	In dieser Tabelle werden alle Verfahren (Schnittpunkt von Angebotsversionen und Zielzellen zu einem bestimmten Zeitpunkt (Ausführungsinstanz) sowie zugehörige Daten gespeichert. Werden einer Zelle mehrere Angebote zugeordnet, verfügt die Verfahrenstabelle über mehrere Zeilen (ein Verfahren für jede in der Zelle angegebene Angebotsversion). Bei Verwendung der Angebotspersonalisierung wird für jede verwendete eindeutige Permutation von Angebotsattributen (Angebotsversion) ein Verfahren erstellt („HasDetailHistory=1“ und Kontaktinformationen werden in einer separaten Tabelle mit dem Namen „UA_DtlContactHistory“ gespeichert). Diese Daten werden

Tabellenname**Beschreibung**

während der Produktionsausführung eines Kontaktprozesses nur gefüllt, wenn die Protokollierung aktiviert ist.

UA_Time

Diese Tabelle enthält zeitbezogene Informationen mit einer Stunden- und Minutenangabe einer bestimmten Uhrzeit. Dadurch wird das Berichtswesen erleichtert. Diese Tabelle muss im Rahmen der Implementierungseinrichtung ausgefüllt werden.

Tabelle 96. Felddesreibungen der Tabelle „UA_Time“

Feldname	Typ	Null?	Beschreibung	Länge	Zusätzliche Attribute
TimeID	BIGINT	NOT NULL	Eindeutige ID für eine Zeile dieser Tabelle.	19	Primärschlüssel? Ja
			Gültige Werte: Zeitangabe im Format "HHMMSS" (aktuell ist der Wert für "SS" immer "00")		Fremdschlüssel? Nein
					Erforderliche Felder? Ja
					Vom System generiert? Nein
					Vom System generierter Korrekturwert? Nein
					Vom Benutzer eingegeben? Nein
					Beim Erstellen gefüllt? Nein

Feldname	Typ	Null?	Beschreibung	Länge	Zusätzliche Attribute
Std.	INTEGER	NULL	Die Stunde der angegebenen Zeit. Gültige Werte: Positive Ganzzahl zwischen 0 und 23	10	Beim Speichern gefüllt? Nein Beim Ausführen gefüllt? Nein Konfiguration? Ja Primärschlüssel? Nein Fremdschlüssel? Nein Erforderliche Felder? Ja Vom System generiert? Nein Vom System generierter Korrekturwert? Nein Vom Benutzer eingegeben? Nein Beim Erstellen gefüllt? Nein Beim Speichern gefüllt? Nein Beim Ausführen gefüllt? Nein

Feldname	Typ	Null?	Beschreibung	Länge	Zusätzliche Attribute Konfiguration? Ja Primärschlüssel? Nein Fremdschlüssel? Nein Erforderliche Felder? Ja Vom System generiert? Nein Vom System generierter Korrekturwert? Nein Vom Benutzer eingegeben? Nein Beim Erstellen gefüllt? Nein Beim Speichern gefüllt? Nein Beim Ausführen gefüllt? Nein Konfiguration? Ja
Minute	INTEGER	NULL	Die Minute der angegebenen Zeit. Gültige Werte: Positive Ganzzahl zwischen 0 und 59	10	

Tabelle 97. Untergeordnete Tabellen für „UA_Time“

Tabellenname	Beschreibung
UA_ContactHistory	<p>Von Benutzern erstellte Tabelle, in der die erforderlichen Kontaktfelder (AudienceID, CellID, PackageID, ContactDateTime, ContactStatusID usw.) sowie benutzerdefinierte zusätzlich verfolgte Felder gespeichert werden. Es gibt eine separate Tabelle für jede Zielgruppenebene. Zeilen in dieser Tabelle werden beschrieben, wenn für die Tabelle „CSP-Protokollierung“ die Option „In Kontaktverlaufstabellen protokollieren“ aktiviert ist. Diese Tabelle erfasst Zellenzugehörigkeitsinformationen und gibt Zellen an, die im gleichen Kontaktprozess nach "packageID" behandelt werden (alle Kontakte mit der gleichen Zielgruppenentität im gleichen Kontaktprozess sind Teil des gleichen „Pakets“, welches eine Unterbrechung darstellt). Sowohl die Zielzellen als auch die Ausschlusskontrollgruppen werden in den Kontaktverlauf geschrieben. Bestehende Einträge in dieser Tabelle (ContactStatus, UpdateDateTime sowie benutzerdefinierte Felder) können mit dem Prozess „Verfolgen“ aktualisiert werden. Mit dem Prozess „Verfolgen“ können allerdings keine neuen Zeilen in dieser Tabelle erstellt werden. Diese Tabelle ist zum Verfolgen von Kontakten erforderlich. Sie wird auch in Unica Optimization (ACO) zum Optimieren von Kontakten verwendet. Diese grundlegende Kontaktverlaufstabelle wird gleichzeitig mit den Tabellen „UA_Treatment“, „UA_OfferHistory“ und „UA_OfferHistAttrib“ (die alle gemeinsam den „Kontaktverlauf“ bilden) gefüllt. Keine dieser Tabellen wird beschrieben, wenn die Option „In Kontaktverlaufstabellen protokollieren“ im Kontaktprozess nicht aktiviert ist.</p>

Tabellenname	Beschreibung
UA_DtlContactHist	In dieser Tabelle wird genau festgehalten, welche Zielgruppen-IDs welche Angebotsversionen bei der Angebotspersonalisierung (Teilzelle) empfangen haben, wenn nicht alle Personen in der gleichen Zelle identische Angebote erhalten sollen. Unter Umständen erhalten die Empfänger eine unterschiedliche Anzahl von Angeboten und/oder unterschiedliche Angebotsversionen. Die Zeilen dieser Tabelle werden nur beschrieben, wenn „UA_Treatment.HasDetailHistory“ den Wert „1“ hat.
UA_ResponseHistory	Von Benutzern erstellte Tabelle, in der die erforderlichen Antwortverfolgungsfelder (AudienceID, TreatmentInstID, Antwortdatum, Antworttyp usw.) sowie benutzerdefinierte zusätzlich verfolgte Felder gespeichert werden. Es gibt eine separate Antwortverlaufstabelle für jede Zielgruppenebene. Zeilen in dieser Tabelle werden vom Prozess „Antwort“ beschrieben.

UA_TmpTablePool

Diese Tabelle wird vom Modul "Pool-Manager für temporäre Tabellen" des Unica Campaign-Servers zum Speichern von Tabellen-IDs und zugehörigen Schemas verwendet. Konfiguration: Mit der Einstellung "UseTempTablePool" unter Campaign | Partitionen | partition1 | Datenquellen | data_source wird die Verwendung dieser Tabelle definiert.

Tabelle 98. Feldbeschreibungen der Tabelle „UA_TmpTablePool“

Feldname	Typ	Null?	Beschreibung	Länge	Zusätzliche Attribute
ID	BIGINT	NOT NULL	In dieser Spalte wird die ID der temporären Tabellen im Pool für temporäre Tabellen gespeichert.	19	Primärschlüssel? Ja Fremdschlüssel? Nein

Feldname	Typ	Null?	Beschreibung	Länge	Zusätzliche Attribute
			Gültige Werte: 0 - Maximal zulässiger Wert		Erforderliche Felder? Ja Vom System generiert? Nein Vom System generierter Korrekturwert? N/A Vom Benutzer eingegeben? Nein Beim Erstellen gefüllt? Ja Beim Speichern gefüllt? Nein Beim Ausführen gesichert? Ja Konfiguration? Ja
DataSrcName	VARCHAR	NOT NULL		255	Primärschlüssel? Nein Fremdschlüssel? Nein Erforderliche Felder? Ja Vom System generiert? Nein

Feldname	Typ	Null?	Beschreibung	Länge	Zusätzliche Attribute
TableSchema	VARCHAR NOT NULL	NOT NULL	Speichert das Schema für die in der ID-Spalte dargestellte Tabellen-ID. Vor der Zuordnung der Tabelle aus dem Pool wird das erforderliche Schema mit dem in dieser Spalte gespeicherten Schema verglichen. Die Tabelle wird nur zugeordnet, wenn die Schemas genau übereinstimmen.	1024	Vom System generierter Korrekturwert? Nein Vom Benutzer eingegeben? Ja Beim Erstellen gefüllt? Ja Beim Speichern gefüllt? Ja Beim Ausführen gefüllt? Nein Konfiguration? Nein Primärschlüssel? Nein Fremdschlüssel? Nein Erforderliche Felder? Ja Vom System generiert? Nein Vom System generierter Korrekturwert? N/A

Feldname	Typ	Null?	Beschreibung	Länge	Zusätzliche Attribute
			Gültige Werte: 1 - maximal zulässige Zeichen		Vom Benutzer eingegeben? Nein Beim Erstellen gefüllt? Ja Beim Speichern gefüllt? Nein Beim Ausführen gesichert? Ja Konfiguration? Ja
TableID	BIGINT	NULL	Behält die mit der Zelle übergebene logische ID bei, sodass die Zuordnung logisch/ physisch für alle Tabellen beibehalten wird. Gültige Werte: 0 - Maximal zulässiger Wert	19	Primärschlüssel? Nein Fremdschlüssel? Nein Erforderliche Felder? Nein Vom System generiert? Nein Vom System generierter Korrekturwert? N/A Vom Benutzer eingegeben? Nein

Feldname	Typ	Null?	Beschreibung	Länge	Zusätzliche Attribute
UserID	BIGINT	NULL	Speichert die Benutzer-ID des Benutzers, der die temporäre Tabelle angefordert hat. Gültige Werte: 0 - Maximal zulässiger Wert	19	Beim Erstellen gefüllt? Nein Beim Speichern gefüllt? Ja Beim Ausführen gesichert? Ja Konfiguration? Ja Primärschlüssel? Nein Fremdschlüssel? Nein Erforderliche Felder? Nein Vom System generiert? Nein Vom System generierter Korrekturwert? N/A Vom Benutzer eingegeben? Nein Beim Erstellen gefüllt? Nein Beim Speichern gefüllt? Ja

Feldname	Typ	Null?	Beschreibung	Länge	Zusätzliche Attribute
FlowchartID	BIGINT	NULL	Speichert die ID des Ablaufdiagramms, das die Tabelle angefordert hat. Gültige Werte: 0 - Maximal zulässiger Wert	19	Beim Ausführen gesichert? Ja Konfiguration? Ja Primärschlüssel? Nein Fremdschlüssel? Nein Erforderliche Felder? Nein Vom System generiert? Nein Vom System generierter Korrekturwert? N/A Vom Benutzer eingegeben? Nein Beim Erstellen gefüllt? Nein Beim Speichern gefüllt? Ja Beim Ausführen gesichert? Ja Konfiguration? Ja

Feldname	Typ	Null?	Beschreibung	Länge	Zusätzliche Attribute
InstanceID	BIGINT	NULL	Für Ausführungen von Campaign Ablaufdiagramme, ist der InstanceID immer 0.	19	Primärschlüssel? Nein
Status	TINYINT	NULL	Speichert den Status der 3 Tabelle aus dem Pool für Tabellen. Status „0“ gibt an, dass die Tabelle „frei“ ist, Status „2“ gibt an, dass die Tabelle „zugeordnet“ ist Gültige Werte: 0 - Maximal zulässiger Wert	3	Primärschlüssel? Nein Fremdschlüssel? Nein Erforderliche Felder? Nein Vom System generiert? Nein Vom System generierter Korrekturwert? N/A Vom Benutzer eingegeben? Nein Beim Erstellen gefüllt? Nein Beim Speichern gefüllt? Ja Beim Ausführen gesichert? Ja Konfiguration? Ja

UA_Treatment

In dieser Tabelle werden alle Verfahren (Schnittpunkt von Angebotsversionen und Zielzellen zu einem bestimmten Zeitpunkt (Ausführungsinstanz) sowie zugehörige Daten gespeichert. Werden einer Zelle mehrere Angebote zugeordnet, verfügt die Verfahrenstabelle über mehrere Zeilen (ein Verfahren für jede in der Zelle angegebene Angebotsversion). Bei Verwendung der Angebotspersonalisierung wird für jede verwendete eindeutige Permutation von Angebotsattributen (Angebotsversion) ein Verfahren erstellt („HasDetailHistory=1“ und Kontaktinformationen werden in einer separaten Tabelle mit dem Namen „UA_DtlContactHistory“ gespeichert). Diese Daten werden während der Produktionsausführung eines Kontaktprozesses nur gefüllt, wenn die Protokollierung aktiviert ist.

Tabelle 99. Felddesreibungen der Tabelle „UA_Treatment“

Feldname	Typ	Null?	Beschreibung	Länge	Zusätzliche Attribute
TreatmentInstID	BIGINT	NOT NULL	Eindeutige ID für die Verfahrensinstanz. Diese ID wird beim Erstellen eines Verfahrens während einer Ablaufdiagrammausführung vom System zugewiesen.	19	Primärschlüssel? Ja Fremdschlüssel? Nein Erforderliche Felder? Ja Vom System generiert? Ja Vom System generierter Korrekturwert? Nein Vom Benutzer eingegeben? Nein
			Gültige Werte: Global eindeutige positive Ganzzahl innerhalb der Konfigurationsparameterwerte internalIDLowerLimit und internalIDUpperLimit für generierte Werte		

Feldname	Typ	Null?	Beschreibung	Länge	Zusätzliche Attribute
			(kann außerhalb dieses Bereichs für Kampagnen liegen, die mit sesutil von einem anderen System importiert wurden).		Beim Erstellen gefüllt? Nein Beim Speichern gefüllt? Nein Beim Ausführen gesichert? Ja Konfiguration? Nein
CellID	BIGINT	NULL	Die im Kontaktprozess behandelte Zellen-ID. Gültige Werte: Gültiger Wert für CellID in UA_TargetCells	19	Primärschlüssel? Nein Fremdschlüssel? Ja Erforderliche Felder? Ja Vom System generiert? Ja Vom System generierter Korrekturwert? Nein Vom Benutzer eingegeben? Nein Beim Erstellen gefüllt? Nein Beim Speichern gefüllt? Nein

Feldname	Typ	Null?	Beschreibung	Länge	Zusätzliche Attribute
PackageID	BIGINT	NULL	Die Paket-ID, die alle mit einer einzelnen CSP-Ausführung erstellten Verfahren gruppiert (gleicher Wert wie bei „UA_ContactHistory PackageID“). Sie ermöglicht die Zuordnung aller Angebote, die an die gleiche Zielgruppen-ID im gleichen Paket/in der gleichen Unterbrechung ausgegeben werden. „PackageID“ und „CellID“ werden gemeinsam verwendet, um Kontaktverlaufs- und Verfahrenstabellen für die Berichterstellung zu verbinden. Gültige Werte: Global eindeutige positive Ganzzahl innerhalb der Konfigurationsparameterwerte internalIDLowerLimit	19	Beim Ausführen gesichert? Ja Konfiguration? Nein Primärschlüssel? Nein Fremdschlüssel? Nein Erforderliche Felder? Ja Vom System generiert? Ja Vom System generierter Korrekturwert? Nein Vom Benutzer eingegeben? Nein Beim Erstellen gefüllt? Nein Beim Speichern gefüllt? Nein Beim Ausführen gesichert? Ja Konfiguration? Nein

Feldname	Typ	Null?	Beschreibung	Länge	Zusätzliche Attribute
			und internalIDUpperLimit für generierte Werte (kann außerhalb dieses Bereichs für Kampagnen liegen, die mit sesutil von einem anderen System importiert wurden).		
RunID	BIGINT	NULL	In einem Ablaufdiagramm zur Stapelverarbeitung stellt die Ausführungs- ID eine separate/ neue Ausführung des Ablaufdiagramms dar (Wert wird bei einer Ausführung des Ablaufdiagramms erhöht, allerdings nicht bei Ausführungsverzweigungen/- prozessen). In einem interaktiven Ablaufdiagramm wird „RunID“ nur erhöht, wenn das Ablaufdiagramm geändert und gespeichert wird.	19	Primärschlüssel? Nein Fremdschlüssel? Ja Erforderliche Felder? Ja Vom System generiert? Ja Vom System generierter Korrekturwert? Nein Vom Benutzer eingegeben? Nein Beim Erstellen gefüllt? Nein Beim Speichern gefüllt? Nein

Feldname	Typ	Null?	Beschreibung	Länge	Zusätzliche Attribute
			Gültige Werte: Gültige Ausführungs-ID aus der Tabelle "UA_CCRunLog"		Beim Ausführen gesichert? Ja Konfiguration? Nein
RunDateTime	TIMESTAMP	NULL	Datum und Uhrzeit der letzten Ausführung der Verfahren (alle Ablaufdiagramme, Verzweigungen und Prozessausführungen von Ablaufdiagrammen innerhalb der Kampagne). Dieser Wert wird bei einer Ausführungsverzweigung bzw. bei einem Ausführungsprozess aktualisiert. Gültige Werte: Datum/ Uhrzeit validieren	23,3	Primärschlüssel? Nein Fremdschlüssel? Nein Erforderliche Felder? Ja Vom System generiert? Ja Vom System generierter Korrekturwert? Nein Vom Benutzer eingegeben? Nein Beim Erstellen gefüllt? Nein Beim Speichern gefüllt? Nein Beim Ausführen gesichert? Ja Konfiguration? Ja

Feldname	Typ	Null?	Beschreibung	Länge	Zusätzliche Attribute
TreatmentCode	VARCHAR	NULL	Global eindeutiger, systemgenerierter Code auf Basis des Verfahrenscodeformats in UA_OfferTemplate. TreatmentCodeFmt, mit dem die Angebots-ID generiert wird (kann vom Benutzer nicht überschrieben werden). Gültige Werte: Eindeutiger Verfahrenscode, der dem erforderlichen Format in "UA_OfferTemplate" entspricht TreatmentCodeFmt	64	Primärschlüssel? Nein Fremdschlüssel? Nein Erforderliche Felder? Ja Vom System generiert? Ja Vom System generierter Korrekturwert? Nein Vom Benutzer eingegeben? Nein Beim Erstellen gefüllt? Nein Beim Speichern gefüllt? Nein Beim Ausführen gesichert? Ja Konfiguration? Nein
CntrlTreatmtFlag	INTEGER	NULL	Gibt an, ob die Verfahrensinstanz für eine Ausschlusskontrollgruppenzelle vorgesehen ist.	10	Primärschlüssel? Nein Fremdschlüssel? Nein

Feldname	Typ	Null?	Beschreibung	Länge	Zusätzliche Attribute
			Kontrollverfahren werden in den Kontaktverlauf, jedoch nicht in die Kontakt-/Ausgabelisten geschrieben. Dient zur Antwortverfolgung für Folgeantworten. Gültige Werte: 0=Für Zielzelle erstelltes Verfahren; 1=Für Kontrollzelle erstelltes Verfahren		Erforderliche Felder? Ja Vom System generiert? Nein Vom System generierter Korrekturwert? Nein Vom Benutzer eingegeben? Ja Beim Erstellen gefüllt? Nein Beim Speichern gefüllt? Nein Beim Ausführen gesichert? Ja Konfiguration? Nein
CntrlTreatmtInstID	BIGINT	NULL	Wenn „CntrlTreatmtFlag“ den Wert „1“ hat, ist dieses Feld „NULL“. Wenn „CntrlTreatmtFlag“ den Wert „0“ hat und der Benutzer der Zielzelle eine Kontrollzelle zugeordnet hat, enthält dieses Feld die	19	Primärschlüssel? Nein Fremdschlüssel? Nein Erforderliche Felder? Nein Vom System generiert? Ja

Feldname	Typ	Null?	Beschreibung	Länge	Zusätzliche Attribute
			Verfahrensinstanz-ID des Kontrollverfahrens. Gültige Werte: Gültiger Wert für "TreatmentInstID" aus der Tabelle "UA_Treatment", wobei "CntrlTreatmtFlag" den Wert "1" hat		Vom System generierter Korrekturwert? Nein Vom Benutzer eingegeben? Nein Beim Erstellen gefüllt? Nein Beim Speichern gefüllt? Nein Beim Ausführen gesichert? Ja Konfiguration? Nein
TreatmentSize	INTEGER	NULL	Anzahl der eindeutigen Elemente (Zielgruppen-IDs), die von diesem Verfahren behandelt werden. Hierbei handelt es sich um die Anzahl der Elemente in "CellID", wenn keine Personalisierung erfolgt (jeder Empfänger in der Zelle erhält exakt die gleiche Behandlung). Wenn die Angebotspersonalisierung	10	Primärschlüssel? Nein Fremdschlüssel? Nein Erforderliche Felder? Ja Vom System generiert? Ja Vom System generierter Korrekturwert? Nein

Feldname	Typ	Null?	Beschreibung	Länge	Zusätzliche Attribute
			verwendet wird, ist es eine Anzahl <= Zellengröße (wenn "HasDetailHistory" den Wert "1" hat). Gültige Werte: Nicht negative Ganzzahl		Vom Benutzer eingegeben? Nein Beim Erstellen gefüllt? Nein Beim Speichern gefüllt? Nein Beim Ausführen gesichert? Ja Konfiguration? Nein
OfferID	BIGINT	NULL	Die Angebots-ID des Angebots, das diesem Verfahren zugeordnet ist. Gültige Werte: Gültige Angebots-ID aus "UA_Offer"	19	Primärschlüssel? Nein Fremdschlüssel? Ja Erforderliche Felder? Ja Vom System generiert? Nein Vom System generierter Korrekturwert? Nein Vom Benutzer eingegeben? Ja Beim Erstellen gefüllt? Nein

Feldname	Typ	Null?	Beschreibung	Länge	Zusätzliche Attribute
ProcessID	BIGINT	NOT NULL	Eindeutige ID des Kontaktprozesses, von dem dieses Verfahren erstellt wurde (dieser Wert ist innerhalb des Ablaufdiagramms, jedoch nicht global eindeutig; für globale Eindeutigkeit wird „flowchartID“ benötigt). Dieser Wert wird zur Unterstützung der Funktion „Verlauf löschen“ (Verlauf für eine bestimmte Ausführung aller Verfahren, die mit diesem Prozessfeld erstellt wurden, löschen) im Kontaktprozess verwendet.	19	Beim Speichern gefüllt? Nein Beim Ausführen gesichert? Ja Konfiguration? Nein Primärschlüssel? Nein Fremdschlüssel? Nein Erforderliche Felder? Ja Vom System generiert? Ja Vom System generierter Korrekturwert? Nein Vom Benutzer eingegeben? Nein Beim Erstellen gefüllt? Nein Beim Speichern gefüllt? Nein Beim Ausführen gesichert? Ja
			Gültige Werte: Gültige Ganzzahl (Prozess-ID muss		

Feldname	Typ	Null?	Beschreibung	Länge	Zusätzliche Attribute
			nicht zwangsläufig im Ablaufdiagramm vorhanden sein, da das Prozessfeld unter Umständen gelöscht wurde).		Konfiguration? Nein
HasDetailHistory	INTEGER	NULL	Gibt an, ob die Angebotspersonalisierung verwendet wird, wenn nicht alle Elemente der Zelle exakt die gleichen Angebote erhalten. Dies ist der Fall, wenn für die Angebotsparametrisierung ein abgeleitetes Feld oder ein Datenfeld auf Basis von einzelnen Attributen verwendet wird, wenn Ergebnisse aus optimierten ACO-Ergebnissen verarbeitet werden oder wenn sich der Kontaktprozess in einem interaktiven Ablaufdiagramm befindet.	10	Primärschlüssel? Nein Fremdschlüssel? Nein Erforderliche Felder? Ja Vom System generiert? Ja Vom System generierter Korrekturwert? Nein Vom Benutzer eingegeben? Nein Beim Erstellen gefüllt? Nein Beim Speichern gefüllt? Nein Beim Ausführen gesichert? Ja
			Gültige Werte: 0=kein ausführlicher Verlauf; 1=hat		

Feldname	Typ	Null?	Beschreibung	Länge	Zusätzliche Attribute
			Einträge in der Tabelle "UA_DtlContactHist"		Konfiguration? Nein
ExpirationDateTime	TIMESTAMP	NULL	Tatsächliches Datum (bis Mitternacht), bis zu dem die Angebotsversion gültig ist. Dieser Wert kann auf dem Prozessfeld für Laufzeit und Dauer (UA_Offer.ExpirationDate Flag =1) basieren oder ein absoluter Wert sein, der durch das Angebot (UA_Offer.ExpirationDate Flag =0) oder den Benutzer (falls parametrisiert) angegeben wird. Gültige Werte: Gültiges Datum/Uhrzeit ab "EffectiveDateTime"	23,3	Primärschlüssel? Nein Fremdschlüssel? Nein Erforderliche Felder? Ja Vom System generiert? Nein Vom System generierter Korrekturwert? Nein Vom Benutzer eingegeben? Ja Beim Erstellen gefüllt? Nein Beim Speichern gefüllt? Nein Beim Ausführen gesichert? Ja Konfiguration? Ja
EffectiveDateTime	TIMESTAMP	NULL	Tatsächliches Datum (ab Mitternacht), ab dem die Angebotsversion gültig ist. Dieser	23,3	Primärschlüssel? Nein

Feldname	Typ	Null?	Beschreibung	Länge	Zusätzliche Attribute
			Wert kann auf dem Prozessfeld für Laufzeit (UA_Offer.EffectiveDateFlag=1) basieren oder ein absoluter Wert sein, der durch das Angebot (UA_Offer.EffectiveDateFlag=0) oder den Benutzer (falls parametrisiert) angegeben wird.		Fremdschlüssel? Nein Erforderliche Felder? Ja Vom System generiert? Nein Vom System generierter Korrekturwert? Nein Vom Benutzer eingegeben? Ja Beim Erstellen gefüllt? Nein Beim Speichern gefüllt? Nein Beim Ausführen gesichert? Ja Konfiguration? Ja
OfferHistoryID	BIGINT	NULL	Link zur Angebotsversion, die diesem Verfahren zugeordnet ist, wenn das Angebot über keine parametrisierten Angebotsattribute verfügt.	19	Primärschlüssel? Nein Fremdschlüssel? Ja Erforderliche Felder? Ja

Feldname	Typ	Null?	Beschreibung	Länge	Zusätzliche Attribute
			Gültige Werte: Gültiger Wert für "OfferHistoryID" aus der Tabelle "UA_OfferHistory"		Vom System generiert? Ja Vom System generierter Korrekturwert? Nein Vom Benutzer eingegeben? Nein Beim Erstellen gefüllt? Nein Beim Speichern gefüllt? Nein Beim Ausführen gesichert? Ja Konfiguration? Nein
CampaignID	BIGINT	NULL	Gibt die Kampagnen-ID an, der dieses Verfahren zugeordnet ist Gültige Werte: Gültige Kampagnen-ID in der Tabelle "UA_Campaign"	19	Primärschlüssel? Nein Fremdschlüssel? Ja Erforderliche Felder? Ja Vom System generiert? Ja Vom System generierter

Feldname	Typ	Null?	Beschreibung	Länge	Zusätzliche Attribute
CntrlCellID	BIGINT	NULL	<p>Wenn die Zielzelle über eine zugeordnete Kontrollzelle verfügt, enthält dieses Feld die ID der Kontrollzelle.</p> <p>Gültige Werte: Gültige Zellen-ID in der Tabelle "UA_TargetCell"</p>	19	<p>Korrekturwert? Nein</p> <p>Vom Benutzer eingegeben? Nein</p> <p>Beim Erstellen gefüllt? Nein</p> <p>Beim Speichern gefüllt? Nein</p> <p>Beim Ausführen gesichert? Ja</p> <p>Konfiguration? Nein</p> <p>Primärschlüssel? Nein</p> <p>Fremdschlüssel? Nein</p> <p>Erforderliche Felder? Nein</p> <p>Vom System generiert? Nein</p> <p>Vom System generierter Korrekturwert? Nein</p> <p>Vom Benutzer eingegeben? Ja</p>

Feldname	Typ	Null?	Beschreibung	Länge	Zusätzliche Attribute
FlowchartID	BIGINT	NULL	Eindeutige ID des Ablaufdiagramms, mit dem das Verfahren erstellt wurde. Gültige Werte: Gültige Ablaufdiagramm-ID in der Tabelle "UA_Flowchart"	19	Beim Erstellen gefüllt? Ja Beim Speichern gefüllt? Ja Beim Ausführen gefüllt? Nein Konfiguration? Nein Primärschlüssel? Nein Fremdschlüssel? Nein Erforderliche Felder? Ja Vom System generiert? Ja Vom System generierter Korrekturwert? Nein Vom Benutzer eingegeben? Nein Beim Erstellen gefüllt? Nein Beim Speichern gefüllt? Nein

Feldname	Typ	Null?	Beschreibung	Länge	Zusätzliche Attribute
					Beim Ausführen gesichert? Ja
					Konfiguration? Nein

Tabelle 100. Übergeordnete Tabellen für „UA_Treatment“

Tabellenname	Beschreibung
UA_TargetCells	In dieser Tabelle werden Informationen zu Zielzellen gespeichert, die in allen Ablaufdiagrammen erstellt wurden. Zielzellen werden als Zellen definiert, die einem Ausgabeprozess (Mailliste, Rufliste, Empfehlen, eMessage, Momentaufnahme oder Optimieren) angehängt werden. Sie enthält Metadateninformationen (Name, Code), Quelleninformationen (Kampagnen-, Ablaufdiagramm- und Zellen-ID), Verfahrensdaten (Liste zugeordneter Angebote/ Angebotslisten und Informationen darüber, ob es sich um eine Kontrollzelle handelt) sowie Angaben zur Erstellung der Zelle (von oben nach unten im Arbeitsblatt für Zielzellen oder von unten nach oben in einem Ablaufdiagramm).
UA_OfferHistory	In dieser Tabelle werden alle Angebotsversionen gespeichert, die an Kunden ausgegeben wurden. Sie gibt an, ob eine bestimmte Kombination von parametrisierten Angebotsattributen (von „OfferHistoryID“ angegebene Angebotsversion) für ein bestimmtes Angebot (offerID) bereits erstellt wurde (mithilfe des CRC-Werts). Die Tabelle „UA_OfferHistory“ wird für jede eindeutige Angebotsversion nur einmal gefüllt. Wurde die Tabelle „UA_OfferHistory“ bereits für ein Angebot gefüllt, wird sie beim Aktualisieren des Kontaktverlaufs für das gleiche Angebot nicht erneut gefüllt.

Tabellenname	Beschreibung
UA_Offer	<p>In dieser Tabelle werden Basisinformationen zu Angeboten gespeichert. Alle Angebotsattribute werden nun in der Tabelle „UA_OfferAttribute“ gespeichert. Jedes Angebot wird der Angebotsvorlage zugeordnet, mit der das Angebot erstellt wurde. Während der Angebotserstellung kann der Benutzer die Werte der statischen Attribute sowie die Standardwerte der parametrisierten Attribute ändern. Tatsächliche Werte der parametrisierten Attribute werden zur Designzeit oder Ausführungszeit des Ablaufdiagramms zugeordnet.</p>
UA_CCRunLog	<p>In dieser Tabelle wird protokolliert, wann ein Ablaufdiagramm im Produktionsmodus ausgeführt wird (ausgenommen sind Testläufe). Dabei wird ein Ausführungsverlauf für Ablaufdiagramme angelegt. Bei jeder neuen Ablaufdiagrammausführung wird eine eindeutige Ausführungs-ID generiert (ausgenommen sind Ausführungsverzweigungen/-prozesse). Erfasst werden Datum und Uhrzeit des Ausführungsbeginns und -endes sowie Informationen zum Benutzer, der das Ablaufdiagramm ausgeführt hat.</p>
UA_Campaign	<p>Diese Tabelle enthält vom Benutzer bereitgestellte Kampagnenmetadaten sowie grundlegende Ausführungsinformationen. Jedes Mal, wenn eine neue Kampagne erstellt und gespeichert wird, wird eine Zeile in dieser Tabelle beschrieben. Zugehörige Tabellen (UA_CampToSegment, UA_CampToOffer und UA_Flowchart) werden erst aktualisiert, nachdem diese Beziehungen/Links oder Objekte erstellt wurden. Das heißt, ein UA_Flowchart-Datensatz wird nur erstellt, wenn der Kampagne ein neues Ablaufdiagramm hinzugefügt wird.</p>

Tabellenname**Beschreibung**

Das Feld „UA_CampaignExtAttr“ wird gleichzeitig mit Werten benutzerdefinierter Kampagnenattribute gefüllt.

Tabelle 101. Untergeordnete Tabellen für „UA_Treatment“**Tabellenname****Beschreibung**

UA_ResponseHistory

Von Benutzern erstellte Tabelle, in der die erforderlichen Antwortverfolgungsfelder (AudienceID, TreatmentInstID, Antwortdatum, Antworttyp usw.) sowie benutzerdefinierte zusätzlich verfolgte Felder gespeichert werden. Es gibt eine separate Antwortverlaufstabelle für jede Zielgruppenebene. Zeilen in dieser Tabelle werden vom Prozess „Antwort“ beschrieben.

UA_Auslöserlist

In dieser Tabelle wird für jeden Ausgangstrigger, der über die Prozesse "Zeitplan" und "Kontakt" gesendet wurde, ein Name, eine Definition und ein Anmerkung gespeichert. Ein Auslöser führt eine Befehlszeile aus. Hierbei kann es sich um eine Stapeldatei oder eine Scriptdatei handeln.

Tabelle 102. Feldbeschreibungen der Tabelle „UA_Auslöserlist“

Feldname	Typ	Null?	Beschreibung	Länge	Zusätzliche Attribute
FolderID	BIGINT	NOT NULL	Ordner-ID für den Ordner, in dem das Objekt gespeichert wird. Der Wert wird automatisch auf Basis des Ordners, in dem das Objekt gespeichert ist, gefüllt. Der Benutzer kann diesen Wert ändern, indem er das Objekt in	19	Primärschlüssel? Ja Fremdschlüssel? Ja Erforderliche Felder? Ja Vom System generiert? Ja

Feldname	Typ	Null?	Beschreibung	Länge	Zusätzliche Attribute
			einen anderen Ordner „verschiebt“.		Vom System generierter Korrekturwert? Nein
			Gültige Werte: Jeder gültige FolderID-Wert, der in der Tabelle UA_Folder vorhanden ist		Vom Benutzer eingegeben? Nein
					Beim Erstellen gefüllt? Ja
					Beim Speichern gefüllt? Ja
					Beim Ausführen gefüllt? Nein
					Konfiguration? Nein
Name	VARCHAR	NOT NULL	Name des Auslösers; muss innerhalb des Ordners eindeutig sein.	255	Primärschlüssel? Ja
			Gültige Werte: Alle Textzeichen, abzüglich standardmäßig nicht zugelassener Sonderzeichen		Fremdschlüssel? Nein
					Erforderliche Felder? Ja
					Vom System generiert? Nein
					Vom System generierter Korrekturwert? Nein

Feldname	Typ	Null?	Beschreibung	Länge	Zusätzliche Attribute
					Vom Benutzer eingegeben? Ja
					Beim Erstellen gefüllt? Ja
					Beim Speichern gefüllt? Ja
					Beim Ausführen gefüllt? Nein
					Konfiguration? Nein
Beschreibung	VARCHAR	NULL	Optionale, vom Benutzer eingegebene Freiformbeschreibung des Auslösers	1024	Primärschlüssel? Nein
			Gültige Werte: Alle Textzeichen abzüglich Standard-Sonderzeichen im Text sind nicht zulässig		Fremdschlüssel? Nein
					Erforderliche Felder? Nein
					Vom System generiert? Nein
					Vom System generierter Korrekturwert? Nein
					Vom Benutzer eingegeben? Ja
					Beim Erstellen gefüllt? Ja

Feldname	Typ	Null?	Beschreibung	Länge	Zusätzliche Attribute
Definition	VARCHAR	NULL	<p>Der Pfad ist ein relativer Pfad zum aktuellen Partitionsstamm (z. B. "MyTrigger.bat")</p> <p>OR</p> <p>Vollständiger Dateipfad zur Position der Auslöserdatei (z. B. "c:\Triggers \MyTrigger.bat").</p> <p>Gültige Werte: Vom Betriebssystem unterstützte Textzeichen</p>	2048	<p>Beim Speichern gefüllt? Ja</p> <p>Beim Ausführen gefüllt? Nein</p> <p>Konfiguration? Nein</p> <p>Primärschlüssel? Nein</p> <p>Fremdschlüssel? Nein</p> <p>Erforderliche Felder? Ja</p> <p>Vom System generiert? Nein</p> <p>Vom System generierter Korrekturwert? Nein</p> <p>Vom Benutzer eingegeben? Ja</p> <p>Beim Erstellen gefüllt? Ja</p> <p>Beim Speichern gefüllt? Ja</p> <p>Beim Ausführen gefüllt? Nein</p>

Feldname	Typ	Null?	Beschreibung	Länge	Zusätzliche Attribute
CreateDate	TIMESTAMP	NULL	Serverdatum und -uhrzeit der Erstellung des Objekts. Gültige Werte: Datum/ Uhrzeit validieren	23,3	Konfiguration? Nein
					Primärschlüssel? Nein
					Fremdschlüssel? Nein
					Erforderliche Felder? Ja
					Vom System generiert? Ja
					Vom System generierter Korrekturwert? Nein
					Vom Benutzer eingegeben? Nein
					Beim Erstellen gefüllt? Ja
					Beim Speichern gefüllt? Nein
					Beim Ausführen gefüllt? Nein
					Konfiguration? Ja
CreateBy	INTEGER	NULL	Platform-Benutzer-ID des Benutzers, der den Trigger erstellt hat.	10	Primärschlüssel? Nein

Feldname	Typ	Null?	Beschreibung	Länge	Zusätzliche Attribute
			Gültige Werte: Gültige Platform-Benutzer-ID		Fremdschlüssel? Nein
					Erforderliche Felder? Ja
					Vom System generiert? Ja
					Vom System generierter Korrekturwert? Nein
					Vom Benutzer eingegeben? Nein
					Beim Erstellen gefüllt? Ja
					Beim Speichern gefüllt? Nein
					Beim Ausführen gefüllt? Nein
					Konfiguration? Nein
UpdateDate	TIMESTAMP	NULL	Serverdatum und -uhrzeit der letzten Aktualisierung des Objekts (bearbeitet und gespeichert); identisch mit „CreateDate“ beim	23,3	Primärschlüssel? Nein
					Fremdschlüssel? Nein
					Erforderliche Felder? Ja

Feldname	Typ	Null?	Beschreibung	Länge	Zusätzliche Attribute
			erstmaligen Erstellen des Objekts.		Vom System generiert? Ja
			Gültige Werte: Datum/ Uhrzeit validieren		Vom System generierter Korrekturwert? Nein
					Vom Benutzer eingegeben? Nein
					Beim Erstellen gefüllt? Ja
					Beim Speichern gefüllt? Ja
					Beim Ausführen gefüllt? Nein
					Konfiguration? Ja
UpdateBy	INTEGER	NULL	Platform-Benutzer-ID für den Benutzer, der das Objekt zuletzt aktualisiert hat; entspricht CreateBy für die anfängliche Objekterstellung.	10	Primärschlüssel? Nein
			Gültige Werte: Gültige Platform-Benutzer-ID		Fremdschlüssel? Nein
					Erforderliche Felder? Ja
					Vom System generiert? Ja
					Vom System generierter

Feldname	Typ	Null?	Beschreibung	Länge	Zusätzliche Attribute
					Korrekturwert? Nein
					Vom Benutzer eingegeben? Nein
					Beim Erstellen gefüllt? Ja
					Beim Speichern gefüllt? Ja
					Beim Ausführen gefüllt? Nein
					Konfiguration? Nein
PolicyID	INTEGER	NULL	Sicherheitsrichtlinien-ID für das Objekt, die bestimmt, welche Benutzer von Plattform auf dieses Objekt zugreifen dürfen. Die Sicherheitsrichtlinie für das Objekt wird automatisch auf die Sicherheitsrichtlinie des Ordners gesetzt, in dem sich das Objekt befindet, wenn das Objekt in einem Ordner erstellt wurde (dies kann nicht vom Benutzer	10	Primärschlüssel? Nein
					Fremdschlüssel? Nein
					Erforderliche Felder? Ja
					Vom System generiert? Ja
					Vom System generierter Korrekturwert? Ja
					Vom Benutzer eingegeben? Ja

Feldname	Typ	Null?	Beschreibung	Länge	Zusätzliche Attribute
			<p>geändert werden).</p> <p>Der Benutzer kann die Sicherheitsrichtlinie des Objekts ändern, indem er das Objekt in einen anderen Ordner mit einer anderen Sicherheitsrichtlinie verschiebt (hierfür benötigt der Benutzer in den Sicherheitsrichtlinien der Quelle und des Ziels Berechtigungen zum Verschieben des betreffenden Objekts).</p> <p>Diese Einstellung kann nur dann direkt vom Benutzer festgelegt werden, wenn das Objekt im Stammordner der höchsten Ebene für den betreffenden Objekttyp erstellt wird (als Auswahlmöglichkeiten werden Sicherheitsrichtlinien angezeigt, in denen der</p>		<p>Beim Erstellen gefüllt? Ja</p> <p>Beim Speichern gefüllt? Ja</p> <p>Beim Ausführen gefüllt? Nein</p> <p>Konfiguration? Nein</p>

Feldname	Typ	Null?	Beschreibung	Länge	Zusätzliche Attribute
			Benutzer über eine Rolle verfügt).		
			Gültige Werte: Jede gültige PolicyID aus der Tabelle usm_policy der Unica Platform		
ACLID	INTEGER	NULL	Für zukünftige Verwendung reserviert.	10	Primärschlüssel? Nein Fremdschlüssel? Nein Erforderliche Felder? Nein Vom System generiert? Nein Vom System generierter Korrekturwert? Nein Vom Benutzer eingegeben? Nein Beim Erstellen gefüllt? Nein Beim Speichern gefüllt? Nein Beim Ausführen gefüllt? Nein

Feldname	Typ	Null?	Beschreibung	Länge	Zusätzliche Attribute Konfiguration? Nein
----------	-----	-------	--------------	-------	---

Tabelle 103. Übergeordnete Tabellen für „UA_Auslöserlist“

Tabellenname	Beschreibung
UA_Folder	Diese Tabelle enthält die Basisdaten für alle internen Ordner zum Speichern von Objekten im System. Jedes Mal, wenn ein neuer Ordner zum Speichern eines Systemobjekts erstellt wird (z. B. Kampagne, Sitzung, Angebot, Segment, benutzerdefiniertes Makro, abgeleitetes Feld usw.), wird eine neue Zeile erstellt.

UA_UsrResponseType

Zur Implementierungszeit benutzerdefinierte Tabelle, in der die Liste der Antworttypen mit den zugehörigen Beschreibungen gespeichert wird. Nach dem Konfigurieren wird der Inhalt dieser Tabelle in der Konfiguration eines Prozesses vom Typ „Antwort“ angezeigt.

Tabelle 104. Felddesreibungen der Tabelle „UA_UsrResponseType“

Feldname	Typ	Null?	Beschreibung	Länge	Zusätzliche Attribute Primärschlüssel? Fremdschlüssel? Erforderliche Felder? Vom System generiert? Vom System generierter
ResponseTypeID	BIGINT	NOT NULL	Eindeutige ID für jeden Antworttyp (nur eindeutig innerhalb dieser Tabelle). Gültige Werte: Eindeutige Ganzzahl innerhalb dieser Tabelle	19	Ja Nein Ja Nein Nein Nein

Feldname	Typ	Null?	Beschreibung	Länge	Zusätzliche Attribute
					Korrekturwert? Nein
					Vom Benutzer eingegeben? Nein
					Beim Erstellen gefüllt? Nein
					Beim Speichern gefüllt? Nein
					Beim Ausführen gefüllt? Nein
					Konfiguration? Ja
Name	VARCHAR	NULL	Name des Antworttyps (in der grafischen Benutzeroberfläche von Unica Campaign nicht sichtbar)	64	Primärschlüssel? Nein
			Gültige Werte: Gültige Zeichenkette. Die folgenden Werte sind vordefiniert (zusätzliche Werte können hinzugefügt werden): Durchsuchen, Berücksichtigen, Festschreiben, Erfüllen, Verwenden, Abmelden, Unbekannt, Ablehnen,		Fremdschlüssel? Nein
					Erforderliche Felder? Ja
					Vom System generiert? Nein
					Vom System generierter Korrekturwert? Nein

Feldname	Typ	Null?	Beschreibung	Länge	Zusätzliche Attribute
			Link-Click, Zielseite, SMS-Antwortnachricht.		Vom Benutzer eingegeben? Nein Beim Erstellen gefüllt? Nein Beim Speichern gefüllt? Nein Beim Ausführen gefüllt? Nein Konfiguration? Ja
Beschreibung	VARCHAR	NULL	Optionale Beschreibung des Antworttyps (in der grafischen Benutzeroberfläche von Unica Campaign nicht sichtbar) Gültige Werte: Gültige Zeichenkette	512	Primärschlüssel? Nein Fremdschlüssel? Nein Erforderliche Felder? Nein Vom System generiert? Nein Vom System generierter Korrekturwert? Nein Vom Benutzer eingegeben? Nein

Feldname	Typ	Null?	Beschreibung	Länge	Zusätzliche Attribute
ResponseTypeCode	VARCHAR	NULL	<p data-bbox="773 768 1097 1058">Eindeutiger Code, der den Antworttyp angibt (wird im Prozess „Antwort“ zum Angeben des Antworttyps verwendet).</p> <p data-bbox="773 1094 1097 1797">Gültige Werte: Gültige Zeichenkette. Die folgenden Werte sind vordefiniert (zusätzliche Werte können hinzugefügt werden): EXP, CON, CMT, FFL, USE, USB, UKN, RJT, LCL, LPA, SRE. Diese Werte entsprechen den vordefinierten Antworttypen im Feld "Name" (Durchsuchen, Berücksichtigen,</p>	64	<p data-bbox="1195 306 1438 386">Beim Erstellen gefüllt? Nein</p> <p data-bbox="1195 428 1438 508">Beim Speichern gefüllt? Nein</p> <p data-bbox="1195 550 1438 630">Beim Ausführen gefüllt? Nein</p> <p data-bbox="1195 669 1438 749">Konfiguration? Ja</p> <p data-bbox="1195 768 1438 848">Primärschlüssel? Nein</p> <p data-bbox="1195 890 1438 970">Fremdschlüssel? Nein</p> <p data-bbox="1195 1012 1438 1092">Erforderliche Felder? Ja</p> <p data-bbox="1195 1131 1438 1211">Vom System generiert? Nein</p> <p data-bbox="1195 1253 1438 1333">Vom System generierter Korrekturwert? Nein</p> <p data-bbox="1195 1375 1438 1455">Vom Benutzer eingegeben? Nein</p> <p data-bbox="1195 1497 1438 1577">Beim Erstellen gefüllt? Nein</p> <p data-bbox="1195 1619 1438 1698">Beim Speichern gefüllt? Nein</p>

Feldname	Typ	Null?	Beschreibung	Länge	Zusätzliche Attribute
			Festschreiben, Erfüllen usw.)		Beim Ausführen gefüllt? Nein Konfiguration? Ja
CountsAsResponse	INTEGER	NULL	Gibt an, ob ein Antworttyp als Antwort zählt. Beispiel: Der Antworttyp „Kauf“ kann bei der Erstellung von Leistungsberichten für Rollup-Zwecke als Antwort gezählt werden, der Antworttyp „Klickabfolge“ jedoch nicht. Gültige Werte: 0 – Zählt nicht als Antwort 1 – Zählt als Antwort 2 – Zählt als Ablehnung	10	Primärschlüssel? Nein Fremdschlüssel? Nein Erforderliche Felder? Ja Vom System generiert? Nein Vom System generierter Korrekturwert? Nein Vom Benutzer eingegeben? Nein Beim Erstellen gefüllt? Nein Beim Speichern gefüllt? Nein Beim Ausführen gefüllt? Nein Konfiguration? Ja

Feldname	Typ	Null?	Beschreibung	Länge	Zusätzliche Attribute
IsDefault	INTEGER	NULL	Gibt an, welchem Antworttyp Antworten zugeordnet werden sollen, wenn der Antworttyp bei der Antwortverfolgung den Wert „NULL“ oder „Nicht angegeben“ hat. Gültige Werte: 0=kein Standard; 1=Standard (nur eine einzige Zeile darf den Wert "1" haben)	10	Primärschlüssel? Nein Fremdschlüssel? Nein Erforderliche Felder? Ja Vom System generiert? Nein Vom System generierter Korrekturwert? Nein Vom Benutzer eingegeben? Nein Beim Erstellen gefüllt? Nein Beim Speichern gefüllt? Nein Beim Ausführen gefüllt? Nein Konfiguration? Ja

Tabelle 105. Untergeordnete Tabellen für „UA_UsrResponseType“

Tabellenname	Beschreibung
UA_ResponseHistory	Von Benutzern erstellte Tabelle, in der die erforderlichen Antwortverfolgungsfelder (AudienceID, TreatmentInstID,

Tabellenname**Beschreibung**

Antwortdatum, Antworttyp usw.) sowie benutzerdefinierte zusätzlich verfolgte Felder gespeichert werden. Es gibt eine separate Antwortverlaufstabelle für jede Zielgruppenebene. Zeilen in dieser Tabelle werden vom Prozess „Antwort“ beschrieben.

UA_Version

Tabelle 106. Felddesreibungen der Tabelle "UA_Version"

Feldname	Typ	Null?	Beschreibung	Länge	Zusätzliche Attribute
VersionID	BIGINT	IDENTITY		19	Primärschlüssel? Ja Fremdschlüssel? Nein Erforderliche Felder? Ja Vom System generiert? Nein Vom System generierter Korrekturwert? Nein Vom Benutzer eingegeben? Ja Beim Erstellen gefüllt? Ja Beim Speichern gefüllt? Ja

Feldname	Typ	Null?	Beschreibung	Länge	Zusätzliche Attribute
VersionNumber	VARCHAR	NOT NULL		50	Beim Ausführen gefüllt? Nein Konfiguration? Nein Primärschlüssel? Nein Fremdschlüssel? Nein Erforderliche Felder? Ja Vom System generiert? Nein Vom System generierter Korrekturwert? Nein Vom Benutzer eingegeben? Ja Beim Erstellen gefüllt? Ja Beim Speichern gefüllt? Ja Beim Ausführen gefüllt? Nein Konfiguration? Nein

Feldname	Typ	Null?	Beschreibung	Länge	Zusätzliche Attribute
Parameter	VARCHAR	NULL		255	Primärschlüssel? Nein Fremdschlüssel? Nein Erforderliche Felder? Ja Vom System generiert? Nein Vom System generierter Korrekturwert? Nein Vom Benutzer eingegeben? Ja Beim Erstellen gefüllt? Ja Beim Speichern gefüllt? Ja Beim Ausführen gefüllt? Nein Konfiguration? Nein
CreateDate	TIMESTAMP	NOT NULL		23,3	Primärschlüssel? Nein Fremdschlüssel? Nein

Feldname	Typ	Null?	Beschreibung	Länge	Zusätzliche Attribute
					Erforderliche Felder? Ja
					Vom System generiert? Nein
					Vom System generierter Korrekturwert? Nein
					Vom Benutzer eingegeben? Ja
					Beim Erstellen gefüllt? Ja
					Beim Speichern gefüllt? Ja
					Beim Ausführen gefüllt? Nein
					Konfiguration? Nein

UA_APIKEY

Alle internen APIs, die in Unica Campaign für die interne Kommunikation verwendet werden, sind jetzt geschützt. In dieser Tabelle sind Sicherheitsschlüssel gespeichert, die beim Aufruf der internen Unica Campaign-APIs verwendet werden. Die in der API ausgetauschten Daten werden mit diesem Schlüssel codiert.

Tabelle 107. Feldbeschreibungen für UA_APIKEY

Feldname	Typ	Null?	Beschreibung	Länge	Zusätzliche Attribute
id	VARCHAR	NOT NULL	Kennung für API Gültige Werte: Jeder gültige interne API-Name	256	Primärschlüssel? Nein Fremdschlüssel? Nein Erforderliche Felder? Ja Vom System generiert? Ja Vom System generierter Korrekturwert? Nein Vom Benutzer eingegeben? Nein Beim Erstellen gefüllt? Ja Beim Speichern gefüllt? Ja Beim Ausführen gefüllt? Nein Konfiguration? Nein
apikey	VARCHAR	NOT NULL	Sicherheitsschlüssel für den API-Aufruf	256	Primärschlüssel? Nein

Feldname	Typ	Null?	Beschreibung	Länge	Zusätzliche Attribute
			Gültige Werte: Jeder gültige interne API-Name		Fremdschlüssel? Nein Erforderliche Felder? Ja Vom System generiert? Ja Vom System generierter Korrekturwert? Nein Vom Benutzer eingegeben? Nein Beim Erstellen gefüllt? Ja Beim Speichern gefüllt? Ja Beim Ausführen gefüllt? Nein Konfiguration? Nein
createDate	TIMESTAMP	NULL	Erstellungsdatum für Schlüssel	23,3	Primärschlüssel? Nein Fremdschlüssel? Nein Erforderliche Felder? Ja

Feldname	Typ	Null?	Beschreibung	Länge	Zusätzliche Attribute
					Vom System generiert? Ja
					Vom System generierter Korrekturwert?
					Nein
					Vom Benutzer eingegeben?
					Nein
					Beim Erstellen gefüllt? Ja
					Beim Speichern gefüllt? Ja
					Beim Ausführen gefüllt? Nein
					Konfiguration?
					Nein

UA_EmailSend

Diese Tabelle unterstützt die Integration von Unica Campaign und Engage und verfolgt die Ereignisse vom Typ "EmailSend".

Tabelle 108. Felddesreibungen für „UA_EmailSend“

Feldname	Typ	Null?	Beschreibung	Länge	Zusätzliche Attribute
RecordID	BIGINT	IDENTITY	Primärschlüssel für diese Tabelle	19	Primärschlüssel? Ja

Feldname	Typ	Null?	Beschreibung	Länge	Zusätzliche Attribute
					Fremdschlüssel? Nein
					Erforderliche Felder? Ja
					Vom System generiert? Nein
					Vom System generierter Korrekturwert? Nein
					Vom Benutzer eingegeben? Nein
					Beim Erstellen gefüllt? Ja
					Beim Speichern gefüllt? Ja
					Beim Ausführen gefüllt? Nein
					Konfiguration? Nein
Provider	VARCHAR	NULL	Optionale Anbieterinformationen des Ereignisses.	64	Primärschlüssel? Nein
			Gültige Werte: Gültige Zeichenkette		Fremdschlüssel? Nein
					Erforderliche Felder? Nein

Feldname	Typ	Null?	Beschreibung	Länge	Zusätzliche Attribute
					Vom System generiert? Nein
					Vom System generierter Korrekturwert? Nein
					Vom Benutzer eingegeben? Nein
					Beim Erstellen gefüllt? Nein
					Beim Speichern gefüllt? Nein
					Beim Ausführen gefüllt? Nein
					Konfiguration? Ja
EndpointSource	VARCHAR	NULL	Optionale EndpointSource-Informationen des Ereignisses.	64	Primärschlüssel? Nein
					Fremdschlüssel? Nein
			Gültige Werte: Gültige Zeichenkette		Erforderliche Felder? Nein
					Vom System generiert? Nein
					Vom System generierter

Feldname	Typ	Null?	Beschreibung	Länge	Zusätzliche Attribute
Kanal	VARCHAR	NULL	Optionale Kanalinformationen des Ereignisses. Gültige Werte: Gültige Zeichenkette	64	Korrekturwert? Nein Vom Benutzer eingegeben? Nein Beim Erstellen gefüllt? Nein Beim Speichern gefüllt? Nein Beim Ausführen gefüllt? Nein Konfiguration? Ja Primärschlüssel? Nein Fremdschlüssel? Nein Erforderliche Felder? Nein Vom System generiert? Nein Vom System generierter Korrekturwert? Nein

Feldname	Typ	Null?	Beschreibung	Länge	Zusätzliche Attribute
X1ID	VARCHAR	NULL	Optionale X1ID-Informationen des Ereignisses. Gültige Werte: Gültige Zeichenkette	64	Vom Benutzer eingegeben? Nein Beim Erstellen gefüllt? Nein Beim Speichern gefüllt? Nein Beim Ausführen gefüllt? Nein Konfiguration? Ja Primärschlüssel? Nein Fremdschlüssel? Nein Erforderliche Felder? Nein Vom System generiert? Nein Vom System generierter Korrekturwert? Nein Vom Benutzer eingegeben? Nein

Feldname	Typ	Null?	Beschreibung	Länge	Zusätzliche Attribute
ContactId	VARCHAR	NULL	Optionale ContactID-Informationen des Ereignisses. Gültige Werte: Gültige Zeichenkette	64	Beim Erstellen gefüllt? Nein Beim Speichern gefüllt? Nein Beim Ausführen gefüllt? Nein Konfiguration? Ja Primärschlüssel? Nein Fremdschlüssel? Nein Erforderliche Felder? Nein Vom System generiert? Nein Vom System generierter Korrekturwert? Nein Vom Benutzer eingegeben? Nein Beim Erstellen gefüllt? Nein Beim Speichern gefüllt? Nein

Feldname	Typ	Null?	Beschreibung	Länge	Zusätzliche Attribute
E-Mail	VARCHAR	NULL	Optionale E-Mail-Informationen des Ereignisses. Gültige Werte: Gültige Zeichenkette	64	Beim Ausführen gefüllt? Nein Konfiguration? Ja Primärschlüssel? Nein Fremdschlüssel? Nein Erforderliche Felder? Nein Vom System generiert? Nein Vom System generierter Korrekturwert? Nein Vom Benutzer eingegeben? Nein Beim Erstellen gefüllt? Nein Beim Speichern gefüllt? Nein Beim Ausführen gefüllt? Nein Konfiguration? Ja

Feldname	Typ	Null?	Beschreibung	Länge	Zusätzliche Attribute
EventCode	VARCHAR	NOT NULL	EventCode- Informationen des Ereignisses. Gültige Werte: Gültige Zeichenkette	64	Primärschlüssel? Nein Fremdschlüssel? Nein Erforderliche Felder? Nein Vom System generiert? Nein Vom System generierter Korrekturwert? Nein Vom Benutzer eingegeben? Nein Beim Erstellen gefüllt? Nein Beim Speichern gefüllt? Nein Beim Ausführen gefüllt? Nein Konfiguration? Ja
EventTimeStamp	TIMESTAMP	NOT NULL	Zeitmarke des Ereignisses	23,3	Primärschlüssel? Nein Fremdschlüssel? Nein

Feldname	Typ	Null?	Beschreibung	Länge	Zusätzliche Attribute
					Erforderliche Felder? Ja
					Vom System generiert? Nein
					Vom System generierter Korrekturwert? Nein
					Vom Benutzer eingegeben? Ja
					Beim Erstellen gefüllt? Ja
					Beim Speichern gefüllt? Ja
					Beim Ausführen gefüllt? Nein
					Konfiguration? Nein
EventNameSpace	VARCHAR	NULL	Optionale EventNameSpace-Informationen des Ereignisses.	64	Primärschlüssel? Nein
					Fremdschlüssel? Nein
			Gültige Werte: Gültige Zeichenkette		Erforderliche Felder? Nein
					Vom System generiert? Nein

Feldname	Typ	Null?	Beschreibung	Länge	Zusätzliche Attribute
EventVersion	VARCHAR	NULL	Optionale EventVersion- Informationen des Ereignisses. Gültige Werte: Gültige Zeichenkette	64	Vom System generierter Korrekturwert? Nein Vom Benutzer eingegeben? Nein Beim Erstellen gefüllt? Nein Beim Speichern gefüllt? Nein Beim Ausführen gefüllt? Nein Konfiguration? Ja Primärschlüssel? Nein Fremdschlüssel? Nein Erforderliche Felder? Nein Vom System generiert? Nein Vom System generierter Korrekturwert? Nein

Feldname	Typ	Null?	Beschreibung	Länge	Zusätzliche Attribute
					Vom Benutzer eingegeben? Nein
					Beim Erstellen gefüllt? Nein
					Beim Speichern gefüllt? Nein
					Beim Ausführen gefüllt? Nein
					Konfiguration? Ja
EventName	VARCHAR	NULL	Optionale EventName-Informationen des Ereignisses.	64	Primärschlüssel? Nein
			Gültige Werte: Gültige Zeichenkette		Fremdschlüssel? Nein
					Erforderliche Felder? Nein
					Vom System generiert? Nein
					Vom System generierter Korrekturwert? Nein
					Vom Benutzer eingegeben? Nein

Feldname	Typ	Null?	Beschreibung	Länge	Zusätzliche Attribute
Beschreibung	VARCHAR	NULL	Optionale Beschreibung des Ereignisses. Gültige Werte: Gültige Zeichenkette	128	Beim Erstellen gefüllt? Nein Beim Speichern gefüllt? Nein Beim Ausführen gefüllt? Nein Konfiguration? Ja Primärschlüssel? Nein Fremdschlüssel? Nein Erforderliche Felder? Nein Vom System generiert? Nein Vom System generierter Korrekturwert? Nein Vom Benutzer eingegeben? Nein Beim Erstellen gefüllt? Nein Beim Speichern gefüllt? Nein

Feldname	Typ	Null?	Beschreibung	Länge	Zusätzliche Attribute
MessageId	BIGINT	NULL	Optionale MessageId-Informationen des Ereignisses. Gültige Werte: Gültige Nummer	19	Beim Ausführen gefüllt? Nein Konfiguration? Ja Primärschlüssel? Nein Fremdschlüssel? Nein Erforderliche Felder? Nein Vom System generiert? Nein Vom System generierter Korrekturwert? Nein Vom Benutzer eingegeben? Nein Beim Erstellen gefüllt? Ja Beim Speichern gefüllt? Ja Beim Ausführen gefüllt? Nein Konfiguration? Nein

Feldname	Typ	Null?	Beschreibung	Länge	Zusätzliche Attribute
MailingTemplateld	BIGINT	NULL	Optionale MailingTemplateld-Informationen des Ereignisses. Gültige Werte: Gültige Nummer	19	Primärschlüssel? Nein Fremdschlüssel? Nein Erforderliche Felder? Nein Vom System generiert? Nein Vom System generierter Korrekturwert? Nein Vom Benutzer eingegeben? Nein Beim Erstellen gefüllt? Ja Beim Speichern gefüllt? Ja Beim Ausführen gefüllt? Nein Konfiguration? Nein
ReportId	VARCHAR	NULL	Optionale ReportId-Informationen des Ereignisses.	64	Primärschlüssel? Nein Fremdschlüssel? Nein

Feldname	Typ	Null?	Beschreibung	Länge	Zusätzliche Attribute
			Gültige Werte: Gültige Zeichenkette		Erforderliche Felder? Nein Vom System generiert? Nein Vom System generierter Korrekturwert? Nein Vom Benutzer eingegeben? Nein Beim Erstellen gefüllt? Nein Beim Speichern gefüllt? Nein Beim Ausführen gefüllt? Nein Konfiguration? Ja
SubjectLine	VARCHAR	NULL	Optionale SubjectLine-Informationen des Ereignisses. Gültige Werte: Gültige Zeichenkette	256	Primärschlüssel? Nein Fremdschlüssel? Nein Erforderliche Felder? Nein Vom System generiert? Nein

Feldname	Typ	Null?	Beschreibung	Länge	Zusätzliche Attribute
					Vom System generierter Korrekturwert? Nein
					Vom Benutzer eingegeben? Nein
					Beim Erstellen gefüllt? Nein
					Beim Speichern gefüllt? Nein
					Beim Ausführen gefüllt? Nein
					Konfiguration? Ja
MessageName	VARCHAR	NULL	Optionale MessageName-Informationen des Ereignisses. Gültige Werte: Gültige Zeichenkette	1024	Primärschlüssel? Nein Fremdschlüssel? Nein Erforderliche Felder? Nein Vom System generiert? Nein Vom System generierter Korrekturwert? Nein

Feldname	Typ	Null?	Beschreibung	Länge	Zusätzliche Attribute
Dokumenttyp	VARCHAR	NULL	Optionale DocType-Informationen des Ereignisses. Gültige Werte: Gültige Zeichenkette	64	Vom Benutzer eingegeben? Nein Beim Erstellen gefüllt? Nein Beim Speichern gefüllt? Nein Beim Ausführen gefüllt? Nein Konfiguration? Ja Primärschlüssel? Nein Fremdschlüssel? Nein Erforderliche Felder? Nein Vom System generiert? Nein Vom System generierter Korrekturwert? Nein Vom Benutzer eingegeben? Nein

Feldname	Typ	Null?	Beschreibung	Länge	Zusätzliche Attribute
SendType	VARCHAR	NULL	Optionale SendType-Informationen des Ereignisses. Gültige Werte: Gültige Zeichenkette	64	Beim Erstellen gefüllt? Nein Beim Speichern gefüllt? Nein Beim Ausführen gefüllt? Nein Konfiguration? Ja Primärschlüssel? Nein Fremdschlüssel? Nein Erforderliche Felder? Nein Vom System generiert? Nein Vom System generierter Korrekturwert? Nein Vom Benutzer eingegeben? Nein Beim Erstellen gefüllt? Nein Beim Speichern gefüllt? Nein

Feldname	Typ	Null?	Beschreibung	Länge	Zusätzliche Attribute
EventId	VARCHAR	NULL	Optionale EventId-Informationen des Ereignisses. Gültige Werte: Gültige Zeichenkette	64	Beim Ausführen gefüllt? Nein Konfiguration? Ja Primärschlüssel? Nein Fremdschlüssel? Nein Erforderliche Felder? Nein Vom System generiert? Nein Vom System generierter Korrekturwert? Nein Vom Benutzer eingegeben? Nein Beim Erstellen gefüllt? Nein Beim Speichern gefüllt? Nein Beim Ausführen gefüllt? Nein Konfiguration? Ja

Feldname	Typ	Null?	Beschreibung	Länge	Zusätzliche Attribute
TrackingCode	VARCHAR	NULL	Optionale TrackingCode-Informationen des Ereignisses. Gültige Werte: Gültige Zeichenkette	1024	Primärschlüssel? Nein Fremdschlüssel? Nein Erforderliche Felder? Nein Vom System generiert? Nein Vom System generierter Korrekturwert? Nein Vom Benutzer eingegeben? Nein Beim Erstellen gefüllt? Nein Beim Speichern gefüllt? Nein Beim Ausführen gefüllt? Nein Konfiguration? Ja
ExternalSystemName	VARCHAR	NULL	Optionale ExternalSystemName-Informationen des Ereignisses. Wenn über Unica Campaign E-Mails	64	Primärschlüssel? Nein Fremdschlüssel? Nein

Feldname	Typ	Null?	Beschreibung	Länge	Zusätzliche Attribute
			gesendet werden, lautet dieser Wert "Campaign."		Erforderliche Felder? Nein
			Gültige Werte: Gültige Zeichenkette		Vom System generiert? Nein
					Vom System generierter Korrekturwert? Nein
					Vom Benutzer eingegeben? Nein
					Beim Erstellen gefüllt? Nein
					Beim Speichern gefüllt? Nein
					Beim Ausführen gefüllt? Nein
					Konfiguration? Ja
ExternalSystemReferenz	VARCHAR	NULL	Optionale ExternalSystemReferenz-Informationen des Ereignisses. Wenn die E-Mail über Unica Campaign gesendet wird, enthält dieses Feld die Kennung des Prozessfeldes, das	64	Primärschlüssel? Nein
					Fremdschlüssel? Nein
					Erforderliche Felder? Nein
					Vom System generiert? Nein

Feldname	Typ	Null?	Beschreibung	Länge	Zusätzliche Attribute
			die E-Mail ausgelöst hat. Das Format für die Kennung lautet „CampaignCode ~#CampaignId ~#FlowchartId ~#CellId ~#ProcessBoxId ~#RunId“. Beispiel: C000000010~#4~#8~#4~#21~#98.		Vom System generierter Korrekturwert? Nein Vom Benutzer eingegeben? Nein Beim Erstellen gefüllt? Nein Beim Speichern gefüllt? Nein Beim Ausführen gefüllt? Nein Konfiguration? Ja
CampaignAudienceID	VARCHAR	NULL	Optionale CampaignAudienceID-Informationen des Ereignisses. Wenn die E-Mail über Unica Campaign gesendet wird, enthält dieses Feld die Zielgruppen-ID. Das Format für die ID lautet „AudienceName ~#fieldName ~#fieldValue ~#fieldname	256	Primärschlüssel? Nein Fremdschlüssel? Nein Erforderliche Felder? Nein Vom System generiert? Nein Vom System generierter Korrekturwert? Nein

Feldname	Typ	Null?	Beschreibung	Länge	Zusätzliche Attribute
			~#fieldvalue“. Beispiel: Customer~#CustomerID~#20		Vom Benutzer eingegeben? Nein
			Gültige Werte: Gültige Zeichenkette		Beim Erstellen gefüllt? Nein
					Beim Speichern gefüllt? Nein
					Beim Ausführen gefüllt? Nein
					Konfiguration? Ja

UA_EmailOpen

Diese Tabelle unterstützt die Integration von Unica Campaign und Engage und verfolgt die Ereignisse vom Typ "EmailOpen".

Tabelle 109. Felddesreibungen für „UA_EmailOpen“

Feldname	Typ	Null?	Beschreibung	Länge	Zusätzliche Attribute
RecordID	BIGINT	NOT NULL	Primärschlüssel für diese Tabelle	19	Primärschlüssel? Ja
					Fremdschlüssel? Nein
					Erforderliche Felder? Ja
					Vom System generiert? Nein

Feldname	Typ	Null?	Beschreibung	Länge	Zusätzliche Attribute
Provider	VARCHAR	NULL	Optionale Anbieterinformationen des Ereignisses. Gültige Werte: Gültige Zeichenkette	64	Vom System generierter Korrekturwert? Nein Vom Benutzer eingegeben? Nein Beim Erstellen gefüllt? Ja Beim Speichern gefüllt? Ja Beim Ausführen gefüllt? Nein Konfiguration? Nein Primärschlüssel? Nein Fremdschlüssel? Nein Erforderliche Felder? Nein Vom System generiert? Nein Vom System generierter Korrekturwert? Nein

Feldname	Typ	Null?	Beschreibung	Länge	Zusätzliche Attribute
EndpointSource	VARCHAR	NULL	Optionale EndpointSource-Informationen des Ereignisses. Gültige Werte: Gültige Zeichenkette	64	Vom Benutzer eingegeben? Nein Beim Erstellen gefüllt? Nein Beim Speichern gefüllt? Nein Beim Ausführen gefüllt? Nein Konfiguration? Ja Primärschlüssel? Nein Fremdschlüssel? Nein Erforderliche Felder? Nein Vom System generiert? Nein Vom System generierter Korrekturwert? Nein Vom Benutzer eingegeben? Nein

Feldname	Typ	Null?	Beschreibung	Länge	Zusätzliche Attribute
Kanal	VARCHAR	NULL	Optionale Kanalinformationen des Ereignisses. Gültige Werte: Gültige Zeichenkette	64	Beim Erstellen gefüllt? Nein Beim Speichern gefüllt? Nein Beim Ausführen gefüllt? Nein Konfiguration? Ja Primärschlüssel? Nein Fremdschlüssel? Nein Erforderliche Felder? Nein Vom System generiert? Nein Vom System generierter Korrekturwert? Nein Vom Benutzer eingegeben? Nein Beim Erstellen gefüllt? Nein Beim Speichern gefüllt? Nein

Feldname	Typ	Null?	Beschreibung	Länge	Zusätzliche Attribute
X1ID	VARCHAR	NULL	Optionale X1ID-Informationen des Ereignisses. Gültige Werte: Gültige Zeichenkette	64	Beim Ausführen gefüllt? Nein Konfiguration? Ja Primärschlüssel? Nein Fremdschlüssel? Nein Erforderliche Felder? Nein Vom System generiert? Nein Vom System generierter Korrekturwert? Nein Vom Benutzer eingegeben? Nein Beim Erstellen gefüllt? Nein Beim Speichern gefüllt? Nein Beim Ausführen gefüllt? Nein Konfiguration? Ja

Feldname	Typ	Null?	Beschreibung	Länge	Zusätzliche Attribute
ContactId	VARCHAR	NULL	Optionale ContactID-Informationen des Ereignisses. Gültige Werte: Gültige Zeichenkette	64	Primärschlüssel? Nein Fremdschlüssel? Nein Erforderliche Felder? Nein Vom System generiert? Nein Vom System generierter Korrekturwert? Nein Vom Benutzer eingegeben? Nein Beim Erstellen gefüllt? Nein Beim Speichern gefüllt? Nein Beim Ausführen gefüllt? Nein Konfiguration? Ja
E-Mail	VARCHAR	NULL	Optionale E-Mail-Informationen des Ereignisses.	64	Primärschlüssel? Nein Fremdschlüssel? Nein

Feldname	Typ	Null?	Beschreibung	Länge	Zusätzliche Attribute
			Gültige Werte: Gültige Zeichenkette		Erforderliche Felder? Nein Vom System generiert? Nein Vom System generierter Korrekturwert? Nein Vom Benutzer eingegeben? Nein Beim Erstellen gefüllt? Nein Beim Speichern gefüllt? Nein Beim Ausführen gefüllt? Nein Konfiguration? Ja
EventCode	VARCHAR	NOT NULL	EventCode-Informationen des Ereignisses. Gültige Werte: Gültige Zeichenkette	64	Primärschlüssel? Nein Fremdschlüssel? Nein Erforderliche Felder? Nein Vom System generiert? Nein

Feldname	Typ	Null?	Beschreibung	Länge	Zusätzliche Attribute
EventTimeStamp	TIMESTAMP	NOT NULL	Zeitmarke des Ereignisses	23,3	Vom System generierter Korrekturwert? Nein Vom Benutzer eingegeben? Nein Beim Erstellen gefüllt? Nein Beim Speichern gefüllt? Nein Beim Ausführen gefüllt? Nein Konfiguration? Ja Primärschlüssel? Nein Fremdschlüssel? Nein Erforderliche Felder? Ja Vom System generiert? Nein Vom System generierter Korrekturwert? Nein

Feldname	Typ	Null?	Beschreibung	Länge	Zusätzliche Attribute
EventNameSpace	VARCHAR	NULL	Optionale EventNameSpace-Informationen des Ereignisses. Gültige Werte: Gültige Zeichenkette	64	Vom Benutzer eingegeben? Ja Beim Erstellen gefüllt? Ja Beim Speichern gefüllt? Ja Beim Ausführen gefüllt? Nein Konfiguration? Nein Primärschlüssel? Nein Fremdschlüssel? Nein Erforderliche Felder? Nein Vom System generiert? Nein Vom System generierter Korrekturwert? Nein Vom Benutzer eingegeben? Nein Beim Erstellen gefüllt? Nein

Feldname	Typ	Null?	Beschreibung	Länge	Zusätzliche Attribute
EventVersion	VARCHAR	NULL	Optionale EventVersion- Informationen des Ereignisses. Gültige Werte: Gültige Zeichenkette	64	Beim Speichern gefüllt? Nein Beim Ausführen gefüllt? Nein Konfiguration? Ja Primärschlüssel? Nein Fremdschlüssel? Nein Erforderliche Felder? Nein Vom System generiert? Nein Vom System generierter Korrekturwert? Nein Vom Benutzer eingegeben? Nein Beim Erstellen gefüllt? Nein Beim Speichern gefüllt? Nein Beim Ausführen gefüllt? Nein

Feldname	Typ	Null?	Beschreibung	Länge	Zusätzliche Attribute
EventName	VARCHAR	NULL	Optionale EventName-Informationen des Ereignisses. Gültige Werte: Gültige Zeichenkette	64	Konfiguration? Ja Primärschlüssel? Nein Fremdschlüssel? Nein Erforderliche Felder? Nein Vom System generiert? Nein Vom System generierter Korrekturwert? Nein Vom Benutzer eingegeben? Nein Beim Erstellen gefüllt? Nein Beim Speichern gefüllt? Nein Beim Ausführen gefüllt? Nein Konfiguration? Ja Primärschlüssel? Nein
Beschreibung	VARCHAR	NULL	Optionale Beschreibung des Ereignisses.	128	Primärschlüssel? Nein

Feldname	Typ	Null?	Beschreibung	Länge	Zusätzliche Attribute
			Gültige Werte: Gültige Zeichenkette		Fremdschlüssel? Nein Erforderliche Felder? Nein Vom System generiert? Nein Vom System generierter Korrekturwert? Nein Vom Benutzer eingegeben? Nein Beim Erstellen gefüllt? Nein Beim Speichern gefüllt? Nein Beim Ausführen gefüllt? Nein Konfiguration? Ja
MessageId	BIGINT	NULL	Optionale MessageId-Informationen des Ereignisses. Gültige Werte: Gültige Nummer	19	Primärschlüssel? Nein Fremdschlüssel? Nein Erforderliche Felder? Nein

Feldname	Typ	Null?	Beschreibung	Länge	Zusätzliche Attribute
					Vom System generiert? Nein
					Vom System generierter Korrekturwert? Nein
					Vom Benutzer eingegeben? Nein
					Beim Erstellen gefüllt? Ja
					Beim Speichern gefüllt? Ja
					Beim Ausführen gefüllt? Nein
					Konfiguration? Nein
MailingTemplateld	BIGINT	NULL	Optionale MailingTemplateld-Informationen des Ereignisses.	19	Primärschlüssel? Nein
					Fremdschlüssel? Nein
			Gültige Werte: Gültige Nummer		Erforderliche Felder? Nein
					Vom System generiert? Nein
					Vom System generierter

Feldname	Typ	Null?	Beschreibung	Länge	Zusätzliche Attribute
ReportId	VARCHAR	NULL	Optionale ReportId-Informationen des Ereignisses. Gültige Werte: Gültige Zeichenkette	64	Korrekturwert? Nein Vom Benutzer eingegeben? Nein Beim Erstellen gefüllt? Ja Beim Speichern gefüllt? Ja Beim Ausführen gefüllt? Nein Konfiguration? Nein Primärschlüssel? Nein Fremdschlüssel? Nein Erforderliche Felder? Nein Vom System generiert? Nein Vom System generierter Korrekturwert? Nein

Feldname	Typ	Null?	Beschreibung	Länge	Zusätzliche Attribute
					Vom Benutzer eingegeben? Nein
					Beim Erstellen gefüllt? Nein
					Beim Speichern gefüllt? Nein
					Beim Ausführen gefüllt? Nein
					Konfiguration? Ja
SubjectLine	VARCHAR	NULL	Optionale SubjectLine-Informationen des Ereignisses. Gültige Werte: Gültige Zeichenkette	256	Primärschlüssel? Nein Fremdschlüssel? Nein Erforderliche Felder? Nein Vom System generiert? Nein Vom System generierter Korrekturwert? Nein Vom Benutzer eingegeben? Nein

Feldname	Typ	Null?	Beschreibung	Länge	Zusätzliche Attribute
MessageName	VARCHAR	NULL	Optionale MessageName-Informationen des Ereignisses. Gültige Werte: Gültige Zeichenkette	1024	Beim Erstellen gefüllt? Nein Beim Speichern gefüllt? Nein Beim Ausführen gefüllt? Nein Konfiguration? Ja Primärschlüssel? Nein Fremdschlüssel? Nein Erforderliche Felder? Nein Vom System generiert? Nein Vom System generierter Korrekturwert? Nein Vom Benutzer eingegeben? Nein Beim Erstellen gefüllt? Nein Beim Speichern gefüllt? Nein

Feldname	Typ	Null?	Beschreibung	Länge	Zusätzliche Attribute
Dokumenttyp	VARCHAR	NULL	Optionale DocType-Informationen des Ereignisses. Gültige Werte: Gültige Zeichenkette	64	Beim Ausführen gefüllt? Nein Konfiguration? Ja Primärschlüssel? Nein Fremdschlüssel? Nein Erforderliche Felder? Nein Vom System generiert? Nein Vom System generierter Korrekturwert? Nein Vom Benutzer eingegeben? Nein Beim Erstellen gefüllt? Nein Beim Speichern gefüllt? Nein Beim Ausführen gefüllt? Nein Konfiguration? Ja

Feldname	Typ	Null?	Beschreibung	Länge	Zusätzliche Attribute
EventId	VARCHAR	NULL	Optionale EventId-Informationen des Ereignisses. Gültige Werte: Gültige Zeichenkette	64	Primärschlüssel? Nein Fremdschlüssel? Nein Erforderliche Felder? Nein Vom System generiert? Nein Vom System generierter Korrekturwert? Nein Vom Benutzer eingegeben? Nein Beim Erstellen gefüllt? Nein Beim Speichern gefüllt? Nein Beim Ausführen gefüllt? Nein Konfiguration? Ja
TrackingCode	VARCHAR	NULL	Optionale TrackingCode-Informationen des Ereignisses.	1024	Primärschlüssel? Nein Fremdschlüssel? Nein

Feldname	Typ	Null?	Beschreibung	Länge	Zusätzliche Attribute
			Gültige Werte: Gültige Zeichenkette		Erforderliche Felder? Nein Vom System generiert? Nein Vom System generierter Korrekturwert? Nein Vom Benutzer eingegeben? Nein Beim Erstellen gefüllt? Nein Beim Speichern gefüllt? Nein Beim Ausführen gefüllt? Nein Konfiguration? Ja
ExternalSystemName	VARCHAR	NULL	Optionale ExternalSystemName-Informationen des Ereignisses. Wenn über Unica Campaign E-Mails gesendet werden, lautet dieser Wert "Campaign."	64	Primärschlüssel? Nein Fremdschlüssel? Nein Erforderliche Felder? Nein Vom System generiert? Nein
			Gültige Werte: Gültige Zeichenkette		

Feldname	Typ	Null?	Beschreibung	Länge	Zusätzliche Attribute
					Vom System generierter Korrekturwert? Nein
					Vom Benutzer eingegeben? Nein
					Beim Erstellen gefüllt? Nein
					Beim Speichern gefüllt? Nein
					Beim Ausführen gefüllt? Nein
					Konfiguration? Ja
ExternalSystemReferenz	VARCHAR	NULL	Optionale ExternalSystemReferenz-ID-Informationen des Ereignisses. Wenn die E-Mail über Unica Campaign gesendet wird, enthält dieses Feld die Kennung des Prozessfeldes, das die E-Mail ausgelöst hat. Das Format für die Kennung lautet „CampaignCode ~#CampaignId	64	Primärschlüssel? Nein
					Fremdschlüssel? Nein
					Erforderliche Felder? Nein
					Vom System generiert? Nein
					Vom System generierter Korrekturwert? Nein

Feldname	Typ	Null?	Beschreibung	Länge	Zusätzliche Attribute
			~#FlowchartId ~#CellId ~#ProcessBoxId ~#RunId“. Beispiel: C000000010~#4~#8~#4~#21 ~#98. Gültige Werte: Gültige Zeichenkette		Vom Benutzer eingegeben? Nein Beim Erstellen gefüllt? Nein Beim Speichern gefüllt? Nein Beim Ausführen gefüllt? Nein Konfiguration? Ja
CampaignAudienceID	VARCHAR	NULL	Optionale CampaignAudienceID- Informationen des Ereignisses. Wenn die E-Mail über Unica Campaign gesendet wird, enthält dieses Feld die Zielgruppen-ID. Das Format für die ID lautet „AudienceName ~#fieldName ~#fieldValue ~#fieldname ~#fieldvalue“. Beispiel: Customer~#CustomerID~#20 Gültige Werte: Gültige Zeichenkette	256	Primärschlüssel? Nein Fremdschlüssel? Nein Erforderliche Felder? Nein Vom System generiert? Nein Vom System generierter Korrekturwert? Nein Vom Benutzer eingegeben? Nein

Feldname	Typ	Null?	Beschreibung	Länge	Zusätzliche Attribute
					Beim Erstellen gefüllt? Nein
					Beim Speichern gefüllt? Nein
					Beim Ausführen gefüllt? Nein
					Konfiguration? Ja

UA_EmailClick

Diese Tabelle unterstützt die Integration von Unica Campaign und Engage und verfolgt die Ereignisse vom Typ "EmailClick".

Tabelle 110. Felddesreibungen für „UA_EmailClick“

Feldname	Typ	Null?	Beschreibung	Länge	Zusätzliche Attribute
RecordID	BIGINT	IDENTITY	Primärschlüssel für diese Tabelle	19	Primärschlüssel? Ja
					Fremdschlüssel? Nein
					Erforderliche Felder? Ja
					Vom System generiert? Nein
					Vom System generierter Korrekturwert? Nein

Feldname	Typ	Null?	Beschreibung	Länge	Zusätzliche Attribute
					Vom Benutzer eingegeben? Nein
					Beim Erstellen gefüllt? Ja
					Beim Speichern gefüllt? Ja
					Beim Ausführen gefüllt? Nein
					Konfiguration? Nein
Provider	VARCHAR	NULL	Optionale Anbieterinformationen des Ereignisses. Gültige Werte: Gültige Zeichenkette	64	Primärschlüssel? Nein Fremdschlüssel? Nein Erforderliche Felder? Nein Vom System generiert? Nein Vom System generierter Korrekturwert? Nein Vom Benutzer eingegeben? Nein

Feldname	Typ	Null?	Beschreibung	Länge	Zusätzliche Attribute
EndpointSource	VARCHAR	NULL	Optionale EndpointSource-Informationen des Ereignisses. Gültige Werte: Gültige Zeichenkette	64	Beim Erstellen gefüllt? Nein Beim Speichern gefüllt? Nein Beim Ausführen gefüllt? Nein Konfiguration? Ja Primärschlüssel? Nein Fremdschlüssel? Nein Erforderliche Felder? Nein Vom System generiert? Nein Vom System generierter Korrekturwert? Nein Vom Benutzer eingegeben? Nein Beim Erstellen gefüllt? Nein Beim Speichern gefüllt? Nein

Feldname	Typ	Null?	Beschreibung	Länge	Zusätzliche Attribute
Kanal	VARCHAR	NULL	Optionale Kanalinformationen des Ereignisses. Gültige Werte: Gültige Zeichenkette	64	Beim Ausführen gefüllt? Nein Konfiguration? Ja Primärschlüssel? Nein Fremdschlüssel? Nein Erforderliche Felder? Nein Vom System generiert? Nein Vom System generierter Korrekturwert? Nein Vom Benutzer eingegeben? Nein Beim Erstellen gefüllt? Nein Beim Speichern gefüllt? Nein Beim Ausführen gefüllt? Nein Konfiguration? Ja

Feldname	Typ	Null?	Beschreibung	Länge	Zusätzliche Attribute
X1ID	VARCHAR	NULL	Optionale X1ID-Informationen des Ereignisses. Gültige Werte: Gültige Zeichenkette	64	Primärschlüssel? Nein Fremdschlüssel? Nein Erforderliche Felder? Nein Vom System generiert? Nein Vom System generierter Korrekturwert? Nein Vom Benutzer eingegeben? Nein Beim Erstellen gefüllt? Nein Beim Speichern gefüllt? Nein Beim Ausführen gefüllt? Nein Konfiguration? Ja
ContactId	VARCHAR	NULL	Optionale ContactID-Informationen des Ereignisses.	64	Primärschlüssel? Nein Fremdschlüssel? Nein

Feldname	Typ	Null?	Beschreibung	Länge	Zusätzliche Attribute
E-Mail	VARCHAR	NULL	Optionale E-Mail-Informationen des Ereignisses. Gültige Werte: Gültige Zeichenkette	64	Erforderliche Felder? Nein Vom System generiert? Nein Vom System generierter Korrekturwert? Nein Vom Benutzer eingegeben? Nein Beim Erstellen gefüllt? Nein Beim Speichern gefüllt? Nein Beim Ausführen gefüllt? Nein Konfiguration? Ja Primärschlüssel? Nein Fremdschlüssel? Nein Erforderliche Felder? Nein Vom System generiert? Nein

Feldname	Typ	Null?	Beschreibung	Länge	Zusätzliche Attribute
EventCode	VARCHAR NOT NULL	NOT NULL	EventCode- Informationen des Ereignisses. Gültige Werte: Gültige Zeichenkette	64	Vom System generierter Korrekturwert? Nein Vom Benutzer eingegeben? Nein Beim Erstellen gefüllt? Nein Beim Speichern gefüllt? Nein Beim Ausführen gefüllt? Nein Konfiguration? Ja Primärschlüssel? Nein Fremdschlüssel? Nein Erforderliche Felder? Nein Vom System generiert? Nein Vom System generierter Korrekturwert? Nein

Feldname	Typ	Null?	Beschreibung	Länge	Zusätzliche Attribute
					Vom Benutzer eingegeben? Nein
					Beim Erstellen gefüllt? Nein
					Beim Speichern gefüllt? Nein
					Beim Ausführen gefüllt? Nein
					Konfiguration? Ja
EventTimeStamp	TIMESTAMP	NOT NULL	Zeitmarke des Ereignisses	23,3	Primärschlüssel? Nein
					Fremdschlüssel? Nein
					Erforderliche Felder? Ja
					Vom System generiert? Nein
					Vom System generierter Korrekturwert? Nein
					Vom Benutzer eingegeben? Ja
					Beim Erstellen gefüllt? Ja

Feldname	Typ	Null?	Beschreibung	Länge	Zusätzliche Attribute
EventNameSpace	VARCHAR	NULL	Optionale EventNameSpace-Informationen des Ereignisses. Gültige Werte: Gültige Zeichenkette	64	Beim Speichern gefüllt? Ja Beim Ausführen gefüllt? Nein Konfiguration? Nein Primärschlüssel? Nein Fremdschlüssel? Nein Erforderliche Felder? Nein Vom System generiert? Nein Vom System generierter Korrekturwert? Nein Vom Benutzer eingegeben? Nein Beim Erstellen gefüllt? Nein Beim Speichern gefüllt? Nein Beim Ausführen gefüllt? Nein

Feldname	Typ	Null?	Beschreibung	Länge	Zusätzliche Attribute
EventVersion	VARCHAR	NULL	Optionale EventVersion- Informationen des Ereignisses. Gültige Werte: Gültige Zeichenkette	64	Konfiguration? Ja Primärschlüssel? Nein Fremdschlüssel? Nein Erforderliche Felder? Nein Vom System generiert? Nein Vom System generierter Korrekturwert? Nein Vom Benutzer eingegeben? Nein Beim Erstellen gefüllt? Nein Beim Speichern gefüllt? Nein Beim Ausführen gefüllt? Nein Konfiguration? Ja
EventName	VARCHAR	NULL	Optionale EventName- Informationen des Ereignisses.	64	Primärschlüssel? Nein

Feldname	Typ	Null?	Beschreibung	Länge	Zusätzliche Attribute
			Gültige Werte: Gültige Zeichenkette		Fremdschlüssel? Nein Erforderliche Felder? Nein Vom System generiert? Nein Vom System generierter Korrekturwert? Nein Vom Benutzer eingegeben? Nein Beim Erstellen gefüllt? Nein Beim Speichern gefüllt? Nein Beim Ausführen gefüllt? Nein Konfiguration? Ja
Beschreibung	VARCHAR	NULL	Optionale Beschreibung des Ereignisses.	128	Primärschlüssel? Nein Fremdschlüssel? Nein Erforderliche Felder? Nein

Feldname	Typ	Null?	Beschreibung	Länge	Zusätzliche Attribute
					Vom System generiert? Nein
					Vom System generierter Korrekturwert? Nein
					Vom Benutzer eingegeben? Nein
					Beim Erstellen gefüllt? Nein
					Beim Speichern gefüllt? Nein
					Beim Ausführen gefüllt? Nein
					Konfiguration? Ja
MessageId	BIGINT	NULL	Optionale MessageId-Informationen des Ereignisses.	19	Primärschlüssel? Nein
			Gültige Werte: Gültige Nummer		Fremdschlüssel? Nein
					Erforderliche Felder? Nein
					Vom System generiert? Nein
					Vom System generierter

Feldname	Typ	Null?	Beschreibung	Länge	Zusätzliche Attribute
MailingTemplateld	BIGINT	NULL	Optionale MailingTemplateld-Informationen des Ereignisses. Gültige Werte: Gültige Nummer	19	Korrekturwert? Nein Vom Benutzer eingegeben? Nein Beim Erstellen gefüllt? Ja Beim Speichern gefüllt? Ja Beim Ausführen gefüllt? Nein Konfiguration? Nein Primärschlüssel? Nein Fremdschlüssel? Nein Erforderliche Felder? Nein Vom System generiert? Nein Vom System generierter Korrekturwert? Nein

Feldname	Typ	Null?	Beschreibung	Länge	Zusätzliche Attribute
					Vom Benutzer eingegeben? Nein
					Beim Erstellen gefüllt? Ja
					Beim Speichern gefüllt? Ja
					Beim Ausführen gefüllt? Nein
					Konfiguration? Nein
ReportId	VARCHAR	NULL	Optionale ReportId-Informationen des Ereignisses. Gültige Werte: Gültige Zeichenkette	64	Primärschlüssel? Nein
					Fremdschlüssel? Nein
					Erforderliche Felder? Nein
					Vom System generiert? Nein
					Vom System generierter Korrekturwert? Nein
					Vom Benutzer eingegeben? Nein

Feldname	Typ	Null?	Beschreibung	Länge	Zusätzliche Attribute
SubjectLine	VARCHAR	NULL	Optionale SubjectLine-Informationen des Ereignisses. Gültige Werte: Gültige Zeichenkette	256	Beim Erstellen gefüllt? Nein Beim Speichern gefüllt? Nein Beim Ausführen gefüllt? Nein Konfiguration? Ja Primärschlüssel? Nein Fremdschlüssel? Nein Erforderliche Felder? Nein Vom System generiert? Nein Vom System generierter Korrekturwert? Nein Vom Benutzer eingegeben? Nein Beim Erstellen gefüllt? Nein Beim Speichern gefüllt? Nein

Feldname	Typ	Null?	Beschreibung	Länge	Zusätzliche Attribute
MessageName	VARCHAR	NULL	Optionale MessageName-Informationen des Ereignisses. Gültige Werte: Gültige Zeichenkette	1024	Beim Ausführen gefüllt? Nein Konfiguration? Ja Primärschlüssel? Nein Fremdschlüssel? Nein Erforderliche Felder? Nein Vom System generiert? Nein Vom System generierter Korrekturwert? Nein Vom Benutzer eingegeben? Nein Beim Erstellen gefüllt? Nein Beim Speichern gefüllt? Nein Beim Ausführen gefüllt? Nein Konfiguration? Ja

Feldname	Typ	Null?	Beschreibung	Länge	Zusätzliche Attribute
Dokumenttyp	VARCHAR	NULL	Optionale DocType-Informationen des Ereignisses. Gültige Werte: Gültige Zeichenkette	64	Primärschlüssel? Nein Fremdschlüssel? Nein Erforderliche Felder? Nein Vom System generiert? Nein Vom System generierter Korrekturwert? Nein Vom Benutzer eingegeben? Nein Beim Erstellen gefüllt? Nein Beim Speichern gefüllt? Nein Beim Ausführen gefüllt? Nein Konfiguration? Ja
ClickUrl	VARCHAR	NULL	Optionale ClickUrl-Informationen des Ereignisses.	1024	Primärschlüssel? Nein Fremdschlüssel? Nein

Feldname	Typ	Null?	Beschreibung	Länge	Zusätzliche Attribute
			Gültige Werte: Gültige Zeichenkette		Erforderliche Felder? Nein Vom System generiert? Nein Vom System generierter Korrekturwert? Nein Vom Benutzer eingegeben? Nein Beim Erstellen gefüllt? Nein Beim Speichern gefüllt? Nein Beim Ausführen gefüllt? Nein Konfiguration? Ja
UrlDescription	VARCHAR	NULL	Optionale UrlDescription-Informationen des Ereignisses. Gültige Werte: Gültige Zeichenkette	1024	Primärschlüssel? Nein Fremdschlüssel? Nein Erforderliche Felder? Nein Vom System generiert? Nein

Feldname	Typ	Null?	Beschreibung	Länge	Zusätzliche Attribute
EventId	VARCHAR	NULL	Optionale EventId-Informationen des Ereignisses. Gültige Werte: Gültige Zeichenkette	64	Vom System generierter Korrekturwert? Nein Vom Benutzer eingegeben? Nein Beim Erstellen gefüllt? Nein Beim Speichern gefüllt? Nein Beim Ausführen gefüllt? Nein Konfiguration? Ja Primärschlüssel? Nein Fremdschlüssel? Nein Erforderliche Felder? Nein Vom System generiert? Nein Vom System generierter Korrekturwert? Nein

Feldname	Typ	Null?	Beschreibung	Länge	Zusätzliche Attribute
TrackingCode	VARCHAR	NULL	Optionale TrackingCode-1024 Informationen des Ereignisses. Gültige Werte: Gültige Zeichenkette	1024	Vom Benutzer eingegeben? Nein Beim Erstellen gefüllt? Nein Beim Speichern gefüllt? Nein Beim Ausführen gefüllt? Nein Konfiguration? Ja Primärschlüssel? Nein Fremdschlüssel? Nein Erforderliche Felder? Nein Vom System generiert? Nein Vom System generierter Korrekturwert? Nein Vom Benutzer eingegeben? Nein

Feldname	Typ	Null?	Beschreibung	Länge	Zusätzliche Attribute
ExternalSystemName	VARCHAR	NULL	Optionale ExternalSystemName-Informationen des Ereignisses. Wenn über Unica Campaign E-Mails gesendet werden, lautet dieser Wert "Campaign."	64	Beim Erstellen gefüllt? Nein Beim Speichern gefüllt? Nein Beim Ausführen gefüllt? Nein Konfiguration? Ja Primärschlüssel? Nein Fremdschlüssel? Nein Erforderliche Felder? Nein Vom System generiert? Nein Vom System generierter Korrekturwert? Nein Vom Benutzer eingegeben? Nein Beim Erstellen gefüllt? Nein Beim Speichern gefüllt? Nein

Feldname	Typ	Null?	Beschreibung	Länge	Zusätzliche Attribute
ExternalSystemReferenz	VARCHAR	NULL	Optionale ExternalSystemReferenz-Informationen des Ereignisses. Wenn die E-Mail über Unica Campaign gesendet wird, enthält dieses Feld die Kennung des Prozessfeldes, das die E-Mail ausgelöst hat. Das Format für die Kennung lautet „CampaignCode ~#CampaignId ~#FlowchartId ~#CellId ~#ProcessBoxId ~#RunId“. Beispiel: C000000010~#4~#8~#4~#21~#98.	64	<p>Beim Ausführen gefüllt? Nein</p> <p>Konfiguration? Ja</p> <p>Primärschlüssel? Nein</p> <p>Fremdschlüssel? Nein</p> <p>Erforderliche Felder? Nein</p> <p>Vom System generiert? Nein</p> <p>Vom System generierter Korrekturwert? Nein</p> <p>Vom Benutzer eingegeben? Nein</p> <p>Beim Erstellen gefüllt? Nein</p> <p>Beim Speichern gefüllt? Nein</p> <p>Beim Ausführen gefüllt? Nein</p> <p>Konfiguration? Ja</p>
			Gültige Werte: Gültige Zeichenkette		

Feldname	Typ	Null?	Beschreibung	Länge	Zusätzliche Attribute
CampaignAudienceID	VARCHAR	NULL	Optionale CampaignAudienceID-Informationen des Ereignisses. Wenn die E-Mail über Unica Campaign gesendet wird, enthält dieses Feld die Zielgruppen-ID. Das Format für die ID lautet „AudienceName ~#fieldName ~#fieldValue ~#fieldname ~#fieldvalue“. Beispiel: Customer~#CustomerID~#20	256	Primärschlüssel? Nein Fremdschlüssel? Nein Erforderliche Felder? Nein Vom System generiert? Nein Vom System generierter Korrekturwert? Nein Vom Benutzer eingegeben? Nein Beim Erstellen gefüllt? Nein Beim Speichern gefüllt? Nein Beim Ausführen gefüllt? Nein Konfiguration? Ja
Gültige Werte: Gültige Zeichenkette					

UA_EmailBounce

Diese Tabelle unterstützt die Integration von Unica Campaign und Engage und verfolgt die Ereignisse vom Typ "EmailBounce".

Tabelle 111. Feldbeschreibungen für „UA_EmailBounce“

Feldname	Typ	Null?	Beschreibung	Länge	Zusätzliche Attribute
RecordID	BIGINT	IDENTITY	Primärschlüssel für diese Tabelle	19	Primärschlüssel? Ja Fremdschlüssel? Nein Erforderliche Felder? Ja Vom System generiert? Nein Vom System generierter Korrekturwert? Nein Vom Benutzer eingegeben? Nein Beim Erstellen gefüllt? Ja Beim Speichern gefüllt? Ja Beim Ausführen gefüllt? Nein Konfiguration? Nein
Provider	VARCHAR	NULL	Optionale Anbieterinformationen des Ereignisses.	64	Primärschlüssel? Nein

Feldname	Typ	Null?	Beschreibung	Länge	Zusätzliche Attribute
			Gültige Werte: Gültige Zeichenkette		Fremdschlüssel? Nein Erforderliche Felder? Nein Vom System generiert? Nein Vom System generierter Korrekturwert? Nein Vom Benutzer eingegeben? Nein Beim Erstellen gefüllt? Nein Beim Speichern gefüllt? Nein Beim Ausführen gefüllt? Nein Konfiguration? Ja
EndpointSource	VARCHAR	NULL	Optionale EndpointSource-Informationen des Ereignisses. Gültige Werte: Gültige Zeichenkette	64	Primärschlüssel? Nein Fremdschlüssel? Nein Erforderliche Felder? Nein

Feldname	Typ	Null?	Beschreibung	Länge	Zusätzliche Attribute
Kanal	VARCHAR	NULL	Optionale Kanalinformationen des Ereignisses. Gültige Werte: Gültige Zeichenkette	64	Vom System generiert? Nein Vom System generierter Korrekturwert? Nein Vom Benutzer eingegeben? Nein Beim Erstellen gefüllt? Nein Beim Speichern gefüllt? Nein Beim Ausführen gefüllt? Nein Konfiguration? Ja Primärschlüssel? Nein Fremdschlüssel? Nein Erforderliche Felder? Nein Vom System generiert? Nein Vom System generierter

Feldname	Typ	Null?	Beschreibung	Länge	Zusätzliche Attribute
X1ID	VARCHAR	NULL	Optionale X1ID-Informationen des Ereignisses.	64	Korrekturwert? Nein Vom Benutzer eingegeben? Nein Beim Erstellen gefüllt? Nein Beim Speichern gefüllt? Nein Beim Ausführen gefüllt? Nein Konfiguration? Ja Primärschlüssel? Nein Fremdschlüssel? Nein Erforderliche Felder? Nein Vom System generiert? Nein Vom System generierter Korrekturwert? Nein
			Gültige Werte: Gültige Zeichenkette		

Feldname	Typ	Null?	Beschreibung	Länge	Zusätzliche Attribute
					Vom Benutzer eingegeben? Nein
					Beim Erstellen gefüllt? Nein
					Beim Speichern gefüllt? Nein
					Beim Ausführen gefüllt? Nein
					Konfiguration? Ja
ContactId	VARCHAR	NULL	Optionale ContactID-Informationen des Ereignisses. Gültige Werte: Gültige Zeichenkette	64	Primärschlüssel? Nein Fremdschlüssel? Nein Erforderliche Felder? Nein Vom System generiert? Nein Vom System generierter Korrekturwert? Nein Vom Benutzer eingegeben? Nein

Feldname	Typ	Null?	Beschreibung	Länge	Zusätzliche Attribute
E-Mail	VARCHAR	NULL	Optionale E-Mail-Informationen des Ereignisses. Gültige Werte: Gültige Zeichenkette	64	Beim Erstellen gefüllt? Nein Beim Speichern gefüllt? Nein Beim Ausführen gefüllt? Nein Konfiguration? Ja Primärschlüssel? Nein Fremdschlüssel? Nein Erforderliche Felder? Nein Vom System generiert? Nein Vom System generierter Korrekturwert? Nein Vom Benutzer eingegeben? Nein Beim Erstellen gefüllt? Nein Beim Speichern gefüllt? Nein

Feldname	Typ	Null?	Beschreibung	Länge	Zusätzliche Attribute
EventCode	VARCHAR	NOT NULL	EventCode- Informationen des Ereignisses. Gültige Werte: Gültige Zeichenkette	64	Beim Ausführen gefüllt? Nein Konfiguration? Ja Primärschlüssel? Nein Fremdschlüssel? Nein Erforderliche Felder? Nein Vom System generiert? Nein Vom System generierter Korrekturwert? Nein Vom Benutzer eingegeben? Nein Beim Erstellen gefüllt? Nein Beim Speichern gefüllt? Nein Beim Ausführen gefüllt? Nein Konfiguration? Ja

Feldname	Typ	Null?	Beschreibung	Länge	Zusätzliche Attribute
EventTimeStamp	TIMESTAMP	NOT NULL	Zeitmarke des Ereignisses	23,3	Primärschlüssel? Nein Fremdschlüssel? Nein Erforderliche Felder? Ja Vom System generiert? Nein Vom System generierter Korrekturwert? Nein Vom Benutzer eingegeben? Ja Beim Erstellen gefüllt? Ja Beim Speichern gefüllt? Ja Beim Ausführen gefüllt? Nein Konfiguration? Nein
EventNameSpace	VARCHAR	NULL	Optionale EventNameSpace-Informationen des Ereignisses.	64	Primärschlüssel? Nein Fremdschlüssel? Nein

Feldname	Typ	Null?	Beschreibung	Länge	Zusätzliche Attribute
			Gültige Werte: Gültige Zeichenkette		Erforderliche Felder? Nein Vom System generiert? Nein Vom System generierter Korrekturwert? Nein Vom Benutzer eingegeben? Nein Beim Erstellen gefüllt? Nein Beim Speichern gefüllt? Nein Beim Ausführen gefüllt? Nein Konfiguration? Ja
EventVersion	VARCHAR	NULL	Optionale EventVersion- Informationen des Ereignisses. Gültige Werte: Gültige Zeichenkette	64	Primärschlüssel? Nein Fremdschlüssel? Nein Erforderliche Felder? Nein Vom System generiert? Nein

Feldname	Typ	Null?	Beschreibung	Länge	Zusätzliche Attribute
EventName	VARCHAR	NULL	Optionale EventName-Informationen des Ereignisses. Gültige Werte: Gültige Zeichenkette	64	Vom System generierter Korrekturwert? Nein Vom Benutzer eingegeben? Nein Beim Erstellen gefüllt? Nein Beim Speichern gefüllt? Nein Beim Ausführen gefüllt? Nein Konfiguration? Ja Primärschlüssel? Nein Fremdschlüssel? Nein Erforderliche Felder? Nein Vom System generiert? Nein Vom System generierter Korrekturwert? Nein

Feldname	Typ	Null?	Beschreibung	Länge	Zusätzliche Attribute
Beschreibung	VARCHAR	NULL	Optionale Beschreibung des Ereignisses.	128	Vom Benutzer eingegeben? Nein Beim Erstellen gefüllt? Nein Beim Speichern gefüllt? Nein Beim Ausführen gefüllt? Nein Konfiguration? Ja Primärschlüssel? Nein Fremdschlüssel? Nein Erforderliche Felder? Nein Vom System generiert? Nein Vom System generierter Korrekturwert? Nein Vom Benutzer eingegeben? Nein

Feldname	Typ	Null?	Beschreibung	Länge	Zusätzliche Attribute
Messageld	BIGINT	NULL	Optionale Messageld-Informationen des Ereignisses. Gültige Werte: Gültige Nummer	19	Beim Erstellen gefüllt? Nein Beim Speichern gefüllt? Nein Beim Ausführen gefüllt? Nein Konfiguration? Ja Primärschlüssel? Nein Fremdschlüssel? Nein Erforderliche Felder? Nein Vom System generiert? Nein Vom System generierter Korrekturwert? Nein Vom Benutzer eingegeben? Nein Beim Erstellen gefüllt? Ja Beim Speichern gefüllt? Ja

Feldname	Typ	Null?	Beschreibung	Länge	Zusätzliche Attribute
MailingTemplateld	BIGINT	NULL	Optionale MailingTemplateld-Informationen des Ereignisses. Gültige Werte: Gültige Nummer	19	Beim Ausführen gefüllt? Nein Konfiguration? Nein Primärschlüssel? Nein Fremdschlüssel? Nein Erforderliche Felder? Nein Vom System generiert? Nein Vom System generierter Korrekturwert? Nein Vom Benutzer eingegeben? Nein Beim Erstellen gefüllt? Ja Beim Speichern gefüllt? Ja Beim Ausführen gefüllt? Nein Konfiguration? Nein

Feldname	Typ	Null?	Beschreibung	Länge	Zusätzliche Attribute
ReportId	VARCHAR	NULL	Optionale ReportId-Informationen des Ereignisses. Gültige Werte: Gültige Zeichenkette	64	Primärschlüssel? Nein Fremdschlüssel? Nein Erforderliche Felder? Nein Vom System generiert? Nein Vom System generierter Korrekturwert? Nein Vom Benutzer eingegeben? Nein Beim Erstellen gefüllt? Nein Beim Speichern gefüllt? Nein Beim Ausführen gefüllt? Nein Konfiguration? Ja
SubjectLine	VARCHAR	NULL	Optionale SubjectLine-Informationen des Ereignisses.	256	Primärschlüssel? Nein Fremdschlüssel? Nein

Feldname	Typ	Null?	Beschreibung	Länge	Zusätzliche Attribute
			Gültige Werte: Gültige Zeichenkette		Erforderliche Felder? Nein Vom System generiert? Nein Vom System generierter Korrekturwert? Nein Vom Benutzer eingegeben? Nein Beim Erstellen gefüllt? Nein Beim Speichern gefüllt? Nein Beim Ausführen gefüllt? Nein Konfiguration? Ja
MessageName	VARCHAR	NULL	Optionale MessageName-Informationen des Ereignisses. Gültige Werte: Gültige Zeichenkette	1024	Primärschlüssel? Nein Fremdschlüssel? Nein Erforderliche Felder? Nein Vom System generiert? Nein

Feldname	Typ	Null?	Beschreibung	Länge	Zusätzliche Attribute
Dokumenttyp	VARCHAR	NULL	Optionale DocType-Informationen des Ereignisses. Gültige Werte: Gültige Zeichenkette	64	Vom System generierter Korrekturwert? Nein Vom Benutzer eingegeben? Nein Beim Erstellen gefüllt? Nein Beim Speichern gefüllt? Nein Beim Ausführen gefüllt? Nein Konfiguration? Ja Primärschlüssel? Nein Fremdschlüssel? Nein Erforderliche Felder? Nein Vom System generiert? Nein Vom System generierter Korrekturwert? Nein

Feldname	Typ	Null?	Beschreibung	Länge	Zusätzliche Attribute
					Vom Benutzer eingegeben? Nein
					Beim Erstellen gefüllt? Nein
					Beim Speichern gefüllt? Nein
					Beim Ausführen gefüllt? Nein
					Konfiguration? Ja
BounceType	VARCHAR	NULL	Optionale BounceType-Informationen des Ereignisses. Gültige Werte: Gültige Zeichenkette	64	Primärschlüssel? Nein Fremdschlüssel? Nein Erforderliche Felder? Nein Vom System generiert? Nein Vom System generierter Korrekturwert? Nein Vom Benutzer eingegeben? Nein

Feldname	Typ	Null?	Beschreibung	Länge	Zusätzliche Attribute
EventId	VARCHAR	NULL	Optionale EventId-Informationen des Ereignisses. Gültige Werte: Gültige Zeichenkette	64	Beim Erstellen gefüllt? Nein Beim Speichern gefüllt? Nein Beim Ausführen gefüllt? Nein Konfiguration? Ja Primärschlüssel? Nein Fremdschlüssel? Nein Erforderliche Felder? Nein Vom System generiert? Nein Vom System generierter Korrekturwert? Nein Vom Benutzer eingegeben? Nein Beim Erstellen gefüllt? Nein Beim Speichern gefüllt? Nein

Feldname	Typ	Null?	Beschreibung	Länge	Zusätzliche Attribute
TrackingCode	VARCHAR	NULL	Optionale TrackingCode-Informationen des Ereignisses. Gültige Werte: Gültige Zeichenkette	1024	Beim Ausführen gefüllt? Nein Konfiguration? Ja Primärschlüssel? Nein Fremdschlüssel? Nein Erforderliche Felder? Nein Vom System generiert? Nein Vom System generierter Korrekturwert? Nein Vom Benutzer eingegeben? Nein Beim Erstellen gefüllt? Nein Beim Speichern gefüllt? Nein Beim Ausführen gefüllt? Nein Konfiguration? Ja

Feldname	Typ	Null?	Beschreibung	Länge	Zusätzliche Attribute
ExternalSystemName	VARCHAR	NULL	Optionale ExternalSystemName-Informationen des Ereignisses. Wenn über Unica Campaign E-Mails gesendet werden, lautet dieser Wert "Campaign." Gültige Werte: Gültige Zeichenkette	256	Primärschlüssel? Nein Fremdschlüssel? Nein Erforderliche Felder? Nein Vom System generiert? Nein Vom System generierter Korrekturwert? Nein Vom Benutzer eingegeben? Nein Beim Erstellen gefüllt? Nein Beim Speichern gefüllt? Nein Beim Ausführen gefüllt? Nein Konfiguration? Ja
ExternalSystemReferenz	VARCHAR	NULL	Optionale ExternalSystemReferenz-Informationen des Ereignisses. Wenn die E-Mail über Unica	64	Primärschlüssel? Nein Fremdschlüssel? Nein

Feldname	Typ	Null?	Beschreibung	Länge	Zusätzliche Attribute
			Campaign gesendet wird, enthält dieses Feld die Kennung des Prozessfeldes, das die E-Mail ausgelöst hat. Das Format für die Kennung lautet „CampaignCode ~#CampaignId ~#FlowchartId ~#CellId ~#ProcessBoxId ~#RunId“. Beispiel: C000000010~#4~#8~#4~#21~#98.		Erforderliche Felder? Nein Vom System generiert? Nein Vom System generierter Korrekturwert? Nein Vom Benutzer eingegeben? Nein Beim Erstellen gefüllt? Nein Beim Speichern gefüllt? Nein Beim Ausführen gefüllt? Nein Konfiguration? Ja
CampaignAudienceID	VARCHAR	NULL	Optionale CampaignAudienceID-Informationen des Ereignisses. Wenn die E-Mail über Unica Campaign gesendet wird, enthält dieses Feld die Zielgruppen-ID. Das Format für die ID	256	Primärschlüssel? Nein Fremdschlüssel? Nein Erforderliche Felder? Nein Vom System generiert? Nein

Feldname	Typ	Null?	Beschreibung	Länge	Zusätzliche Attribute
			lautet „AudienceName ~#fieldName ~#fieldValue ~#fieldname ~#fieldvalue“. Beispiel: Customer~#CustomerID~#20		Vom System generierter Korrekturwert? Nein Vom Benutzer eingegeben? Nein Beim Erstellen gefüllt? Nein Beim Speichern gefüllt? Nein Beim Ausführen gefüllt? Nein Konfiguration? Ja
			Gültige Werte: Gültige Zeichenkette		

UA_EmailOptOut

Diese Tabelle unterstützt die Integration von Unica Campaign und Engage und verfolgt die Ereignisse vom Typ "EmailOpen".

Tabelle 112. Beschreibung des Feldes UA_EmailOptOut

Feldname	Typ	Null?	Beschreibung	Länge	Zusätzliche Attribute
RecordID	BIGINT	IDENTITY	Primärschlüssel für diese Tabelle	19	Primärschlüssel? Ja Fremdschlüssel? Nein

Feldname	Typ	Null?	Beschreibung	Länge	Zusätzliche Attribute
Provider	VARCHAR	NULL	Optionale Anbieterinformationen des Ereignisses. Gültige Werte: Gültige Zeichenkette	64	Erforderliche Felder? Ja Vom System generiert? Nein Vom System generierter Korrekturwert? Nein Vom Benutzer eingegeben? Nein Beim Erstellen gefüllt? Ja Beim Speichern gefüllt? Ja Beim Ausführen gefüllt? Nein Konfiguration? Nein Primärschlüssel? Nein Fremdschlüssel? Nein Erforderliche Felder? Nein Vom System generiert? Nein

Feldname	Typ	Null?	Beschreibung	Länge	Zusätzliche Attribute
EndpointSource	VARCHAR	NULL	Optionale EndpointSource-Informationen des Ereignisses.	64	<p>Vom System generierter Korrekturwert? Nein</p> <p>Vom Benutzer eingegeben? Nein</p> <p>Beim Erstellen gefüllt? Nein</p> <p>Beim Speichern gefüllt? Nein</p> <p>Beim Ausführen gefüllt? Nein</p> <p>Konfiguration? Ja</p> <p>Primärschlüssel? Nein</p> <p>Fremdschlüssel? Nein</p> <p>Erforderliche Felder? Nein</p> <p>Vom System generiert? Nein</p> <p>Vom System generierter Korrekturwert? Nein</p>
			Gültige Werte: Gültige Zeichenkette		

Feldname	Typ	Null?	Beschreibung	Länge	Zusätzliche Attribute
					Vom Benutzer eingegeben? Nein
					Beim Erstellen gefüllt? Nein
					Beim Speichern gefüllt? Nein
					Beim Ausführen gefüllt? Nein
					Konfiguration? Ja
Kanal	VARCHAR	NULL	Optionale Kanalinformationen des Ereignisses.	64	Primärschlüssel? Nein
			Gültige Werte: Gültige Zeichenkette		Fremdschlüssel? Nein
					Erforderliche Felder? Nein
					Vom System generiert? Nein
					Vom System generierter Korrekturwert? Nein
					Vom Benutzer eingegeben? Nein

Feldname	Typ	Null?	Beschreibung	Länge	Zusätzliche Attribute
X1ID	VARCHAR	NULL	Optionale X1ID-Informationen des Ereignisses. Gültige Werte: Gültige Zeichenkette	64	Beim Erstellen gefüllt? Nein Beim Speichern gefüllt? Nein Beim Ausführen gefüllt? Nein Konfiguration? Ja Primärschlüssel? Nein Fremdschlüssel? Nein Erforderliche Felder? Nein Vom System generiert? Nein Vom System generierter Korrekturwert? Nein Vom Benutzer eingegeben? Nein Beim Erstellen gefüllt? Nein Beim Speichern gefüllt? Nein

Feldname	Typ	Null?	Beschreibung	Länge	Zusätzliche Attribute
ContactId	VARCHAR	NULL	Optionale ContactID-Informationen des Ereignisses. Gültige Werte: Gültige Zeichenkette	64	Beim Ausführen gefüllt? Nein Konfiguration? Ja Primärschlüssel? Nein Fremdschlüssel? Nein Erforderliche Felder? Nein Vom System generiert? Nein Vom System generierter Korrekturwert? Nein Vom Benutzer eingegeben? Nein Beim Erstellen gefüllt? Nein Beim Speichern gefüllt? Nein Beim Ausführen gefüllt? Nein Konfiguration? Ja

Feldname	Typ	Null?	Beschreibung	Länge	Zusätzliche Attribute
E-Mail	VARCHAR	NULL	Optionale E-Mail-Informationen des Ereignisses. Gültige Werte: Gültige Zeichenkette	64	Primärschlüssel? Nein Fremdschlüssel? Nein Erforderliche Felder? Nein Vom System generiert? Nein Vom System generierter Korrekturwert? Nein Vom Benutzer eingegeben? Nein Beim Erstellen gefüllt? Nein Beim Speichern gefüllt? Nein Beim Ausführen gefüllt? Nein Konfiguration? Ja
EventCode	VARCHAR	NOT NULL	EventCode-Informationen des Ereignisses.	64	Primärschlüssel? Nein Fremdschlüssel? Nein

Feldname	Typ	Null?	Beschreibung	Länge	Zusätzliche Attribute
			Gültige Werte: Gültige Zeichenkette		Erforderliche Felder? Nein Vom System generiert? Nein Vom System generierter Korrekturwert? Nein Vom Benutzer eingegeben? Nein Beim Erstellen gefüllt? Nein Beim Speichern gefüllt? Nein Beim Ausführen gefüllt? Nein Konfiguration? Ja
EventTimeStamp	TIMESTAMP	NOT NULL	Zeitmarke des Ereignisses	23,3	Primärschlüssel? Nein Fremdschlüssel? Nein Erforderliche Felder? Ja Vom System generiert? Nein

Feldname	Typ	Null?	Beschreibung	Länge	Zusätzliche Attribute
EventNameSpace	VARCHAR NULL	Optionale	EventNameSpace- Informationen des Ereignisses.	64	Vom System generierter Korrekturwert? Nein Vom Benutzer eingegeben? Ja Beim Erstellen gefüllt? Ja Beim Speichern gefüllt? Ja Beim Ausführen gefüllt? Nein Konfiguration? Nein Primärschlüssel? Nein Fremdschlüssel? Nein Erforderliche Felder? Nein Vom System generiert? Nein Vom System generierter Korrekturwert? Nein
			Gültige Werte: Gültige Zeichenkette		

Feldname	Typ	Null?	Beschreibung	Länge	Zusätzliche Attribute
					Vom Benutzer eingegeben? Nein
					Beim Erstellen gefüllt? Nein
					Beim Speichern gefüllt? Nein
					Beim Ausführen gefüllt? Nein
					Konfiguration? Ja
EventVersion	VARCHAR	NULL	Optionale EventVersion- Informationen des Ereignisses.	64	Primärschlüssel? Nein
			Gültige Werte: Gültige Zeichenkette		Fremdschlüssel? Nein
					Erforderliche Felder? Nein
					Vom System generiert? Nein
					Vom System generierter Korrekturwert? Nein
					Vom Benutzer eingegeben? Nein

Feldname	Typ	Null?	Beschreibung	Länge	Zusätzliche Attribute
EventName	VARCHAR	NULL	Optionale EventName-Informationen des Ereignisses. Gültige Werte: Gültige Zeichenkette	64	Beim Erstellen gefüllt? Nein Beim Speichern gefüllt? Nein Beim Ausführen gefüllt? Nein Konfiguration? Ja Primärschlüssel? Nein Fremdschlüssel? Nein Erforderliche Felder? Nein Vom System generiert? Nein Vom System generierter Korrekturwert? Nein Vom Benutzer eingegeben? Nein Beim Erstellen gefüllt? Nein Beim Speichern gefüllt? Nein

Feldname	Typ	Null?	Beschreibung	Länge	Zusätzliche Attribute
Beschreibung	VARCHAR	NULL	Optionale Beschreibung des Ereignisses.	128	Beim Ausführen gefüllt? Nein Konfiguration? Ja Primärschlüssel? Nein Fremdschlüssel? Nein Erforderliche Felder? Nein Vom System generiert? Nein Vom System generierter Korrekturwert? Nein Vom Benutzer eingegeben? Nein Beim Erstellen gefüllt? Nein Beim Speichern gefüllt? Nein Beim Ausführen gefüllt? Nein Konfiguration? Ja

Feldname	Typ	Null?	Beschreibung	Länge	Zusätzliche Attribute
OptOutDetails	VARCHAR	NULL	OptOutDetails des Ereignisses.	1024	Primärschlüssel? Nein Fremdschlüssel? Nein Erforderliche Felder? Nein Vom System generiert? Nein Vom System generierter Korrekturwert? Nein Vom Benutzer eingegeben? Nein Beim Erstellen gefüllt? Ja Beim Speichern gefüllt? Ja Beim Ausführen gefüllt? Nein Konfiguration? Nein
MessageId	BIGINT	NULL	Optionale MessageId-Informationen des Ereignisses.	19	Primärschlüssel? Nein Fremdschlüssel? Nein

Feldname	Typ	Null?	Beschreibung	Länge	Zusätzliche Attribute
			Gültige Werte: Gültige Nummer		Erforderliche Felder? Nein Vom System generiert? Nein Vom System generierter Korrekturwert? Nein Vom Benutzer eingegeben? Nein Beim Erstellen gefüllt? Ja Beim Speichern gefüllt? Ja Beim Ausführen gefüllt? Nein Konfiguration? Nein
MailingTemplateld	BIGINT	NULL	Optionale MailingTemplateld-Informationen des Ereignisses. Gültige Werte: Gültige Nummer	19	Primärschlüssel? Nein Fremdschlüssel? Nein Erforderliche Felder? Nein Vom System generiert? Nein

Feldname	Typ	Null?	Beschreibung	Länge	Zusätzliche Attribute
ReportId	VARCHAR	NULL	Optionale ReportId-Informationen des Ereignisses. Gültige Werte: Gültige Zeichenkette	64	Vom System generierter Korrekturwert? Nein Vom Benutzer eingegeben? Nein Beim Erstellen gefüllt? Ja Beim Speichern gefüllt? Ja Beim Ausführen gefüllt? Nein Konfiguration? Nein Primärschlüssel? Nein Fremdschlüssel? Nein Erforderliche Felder? Nein Vom System generiert? Nein Vom System generierter Korrekturwert? Nein

Feldname	Typ	Null?	Beschreibung	Länge	Zusätzliche Attribute
					Vom Benutzer eingegeben? Nein
					Beim Erstellen gefüllt? Nein
					Beim Speichern gefüllt? Nein
					Beim Ausführen gefüllt? Nein
					Konfiguration? Ja
SubjectLine	VARCHAR	NULL	Optionale SubjectLine-Informationen des Ereignisses. Gültige Werte: Gültige Zeichenkette	256	Primärschlüssel? Nein Fremdschlüssel? Nein Erforderliche Felder? Nein Vom System generiert? Nein Vom System generierter Korrekturwert? Nein Vom Benutzer eingegeben? Nein

Feldname	Typ	Null?	Beschreibung	Länge	Zusätzliche Attribute
MessageName	VARCHAR	NULL	Optionale MessageName-Informationen des Ereignisses. Gültige Werte: Gültige Zeichenkette	1024	Beim Erstellen gefüllt? Nein Beim Speichern gefüllt? Nein Beim Ausführen gefüllt? Nein Konfiguration? Ja Primärschlüssel? Nein Fremdschlüssel? Nein Erforderliche Felder? Nein Vom System generiert? Nein Vom System generierter Korrekturwert? Nein Vom Benutzer eingegeben? Nein Beim Erstellen gefüllt? Nein Beim Speichern gefüllt? Nein

Feldname	Typ	Null?	Beschreibung	Länge	Zusätzliche Attribute
Dokumenttyp	VARCHAR	NULL	Optionale DocType-Informationen des Ereignisses. Gültige Werte: Gültige Zeichenkette	64	Beim Ausführen gefüllt? Nein Konfiguration? Ja Primärschlüssel? Nein Fremdschlüssel? Nein Erforderliche Felder? Nein Vom System generiert? Nein Vom System generierter Korrekturwert? Nein Vom Benutzer eingegeben? Nein Beim Erstellen gefüllt? Nein Beim Speichern gefüllt? Nein Beim Ausführen gefüllt? Nein Konfiguration? Ja

Feldname	Typ	Null?	Beschreibung	Länge	Zusätzliche Attribute
EventId	VARCHAR	NULL	Optionale EventId-Informationen des Ereignisses. Gültige Werte: Gültige Zeichenkette	64	Primärschlüssel? Nein Fremdschlüssel? Nein Erforderliche Felder? Nein Vom System generiert? Nein Vom System generierter Korrekturwert? Nein Vom Benutzer eingegeben? Nein Beim Erstellen gefüllt? Nein Beim Speichern gefüllt? Nein Beim Ausführen gefüllt? Nein Konfiguration? Ja
TrackingCode	VARCHAR	NULL	Optionale TrackingCode-Informationen des Ereignisses.	1024	Primärschlüssel? Nein Fremdschlüssel? Nein

Feldname	Typ	Null?	Beschreibung	Länge	Zusätzliche Attribute
			Gültige Werte: Gültige Zeichenkette		Erforderliche Felder? Nein Vom System generiert? Nein Vom System generierter Korrekturwert? Nein Vom Benutzer eingegeben? Nein Beim Erstellen gefüllt? Nein Beim Speichern gefüllt? Nein Beim Ausführen gefüllt? Nein Konfiguration? Ja
ExternalSystemName	VARCHAR	NULL	Optionale ExternalSystemName-Informationen des Ereignisses. Wenn über Unica Campaign E-Mails gesendet werden, lautet dieser Wert "Campaign." Gültige Werte: Gültige Zeichenkette	256	Primärschlüssel? Nein Fremdschlüssel? Nein Erforderliche Felder? Nein Vom System generiert? Nein

Feldname	Typ	Null?	Beschreibung	Länge	Zusätzliche Attribute
					Vom System generierter Korrekturwert? Nein
					Vom Benutzer eingegeben? Nein
					Beim Erstellen gefüllt? Nein
					Beim Speichern gefüllt? Nein
					Beim Ausführen gefüllt? Nein
					Konfiguration? Ja
ExternalSystemReferenz	VARCHAR	NULL	Optionale ExternalSystemReferenz-ID-Informationen des Ereignisses. Wenn die E-Mail über Unica Campaign gesendet wird, enthält dieses Feld die Kennung des Prozessfeldes, das die E-Mail ausgelöst hat. Das Format für die Kennung lautet „CampaignCode ~#CampaignId	64	Primärschlüssel? Nein
					Fremdschlüssel? Nein
					Erforderliche Felder? Nein
					Vom System generiert? Nein
					Vom System generierter Korrekturwert? Nein

Feldname	Typ	Null?	Beschreibung	Länge	Zusätzliche Attribute
			~#FlowchartId ~#CellId ~#ProcessBoxId ~#RunId“. Beispiel: C000000010~#4~#8~#4~#21 ~#98.		Vom Benutzer eingegeben? Nein Beim Erstellen gefüllt? Nein Beim Speichern gefüllt? Nein Beim Ausführen gefüllt? Nein Konfiguration? Ja
CampaignAudienceID	VARCHAR	NULL	Optionale CampaignAudienceID- Informationen des Ereignisses. Wenn die E-Mail über Campaign gesendet wird, enthält dieses Feld die Zielgruppen-ID. Das Format für die ID lautet „AudienceName ~#fieldName ~#fieldValue ~#fieldname ~#fieldvalue“. Beispiel: Customer~#CustomerID~#20	256	Primärschlüssel? Nein Fremdschlüssel? Nein Erforderliche Felder? Nein Vom System generiert? Nein Vom System generierter Korrekturwert? Nein Vom Benutzer eingegeben? Nein
			Gültige Werte: Gültige Zeichenkette		

Feldname	Typ	Null?	Beschreibung	Länge	Zusätzliche Attribute
					Beim Erstellen gefüllt? Nein
					Beim Speichern gefüllt? Nein
					Beim Ausführen gefüllt? Nein
					Konfiguration?
					Ja

UA_SentSMS

Diese Tabelle unterstützt die Integration von Unica Campaign und Engage und verfolgt die Ereignisse vom Typ "SentSMS".

Tabelle 113. „UA_SentSMS“ Feldbeschreibungen

Feldname	Typ	Null?	Beschreibung	Länge	Zusätzliche Attribute
RecordID	BIGINT	IDENTITY	Primärschlüssel für diese Tabelle	19	Primärschlüssel? Ja
					Fremdschlüssel? Nein
					Erforderliche Felder? Ja
					Vom System generiert? Nein
					Vom System generierter Korrekturwert? Nein

Feldname	Typ	Null?	Beschreibung	Länge	Zusätzliche Attribute
					Vom Benutzer eingegeben? Nein
					Beim Erstellen gefüllt? Ja
					Beim Speichern gefüllt? Ja
					Beim Ausführen gefüllt? Nein
					Konfiguration? Nein
Provider	VARCHAR	NULL	Optionale Anbieterinformationen des Ereignisses. Gültige Werte: Gültige Zeichenkette	64	Primärschlüssel? Nein Fremdschlüssel? Nein Erforderliche Felder? Nein Vom System generiert? Nein Vom System generierter Korrekturwert? Nein Vom Benutzer eingegeben? Nein

Feldname	Typ	Null?	Beschreibung	Länge	Zusätzliche Attribute
EndpointSource	VARCHAR	NULL	Optionale EndpointSource-Informationen des Ereignisses. Gültige Werte: Gültige Zeichenkette	64	Beim Erstellen gefüllt? Nein Beim Speichern gefüllt? Nein Beim Ausführen gefüllt? Nein Konfiguration? Ja Primärschlüssel? Nein Fremdschlüssel? Nein Erforderliche Felder? Nein Vom System generiert? Nein Vom System generierter Korrekturwert? Nein Vom Benutzer eingegeben? Nein Beim Erstellen gefüllt? Nein Beim Speichern gefüllt? Nein

Feldname	Typ	Null?	Beschreibung	Länge	Zusätzliche Attribute
Kanal	VARCHAR	NULL	Optionale Kanalinformationen des Ereignisses. Gültige Werte: Gültige Zeichenkette	64	Beim Ausführen gefüllt? Nein Konfiguration? Ja Primärschlüssel? Nein Fremdschlüssel? Nein Erforderliche Felder? Nein Vom System generiert? Nein Vom System generierter Korrekturwert? Nein Vom Benutzer eingegeben? Nein Beim Erstellen gefüllt? Nein Beim Speichern gefüllt? Nein Beim Ausführen gefüllt? Nein Konfiguration? Ja

Feldname	Typ	Null?	Beschreibung	Länge	Zusätzliche Attribute
X1ID	VARCHAR	NULL	Optionale X1ID-Informationen des Ereignisses. Gültige Werte: Gültige Zeichenkette	64	Primärschlüssel? Nein Fremdschlüssel? Nein Erforderliche Felder? Nein Vom System generiert? Nein Vom System generierter Korrekturwert? Nein Vom Benutzer eingegeben? Nein Beim Erstellen gefüllt? Nein Beim Speichern gefüllt? Nein Beim Ausführen gefüllt? Nein Konfiguration? Ja
EventCode	VARCHAR	NOT NULL	EventCode-Informationen des Ereignisses.	64	Primärschlüssel? Nein Fremdschlüssel? Nein

Feldname	Typ	Null?	Beschreibung	Länge	Zusätzliche Attribute
			Gültige Werte: Gültige Zeichenkette		Erforderliche Felder? Nein Vom System generiert? Nein Vom System generierter Korrekturwert? Nein Vom Benutzer eingegeben? Nein Beim Erstellen gefüllt? Nein Beim Speichern gefüllt? Nein Beim Ausführen gefüllt? Nein Konfiguration? Ja
EventTimeStamp	TIMESTAMP	NOT NULL	Zeitmarke des Ereignisses	23,3	Primärschlüssel? Nein Fremdschlüssel? Nein Erforderliche Felder? Ja Vom System generiert? Nein

Feldname	Typ	Null?	Beschreibung	Länge	Zusätzliche Attribute
EventNameSpace	VARCHAR NULL	Optionale	EventNameSpace- Informationen des Ereignisses.	64	Vom System generierter Korrekturwert? Nein Vom Benutzer eingegeben? Ja Beim Erstellen gefüllt? Ja Beim Speichern gefüllt? Ja Beim Ausführen gefüllt? Nein Konfiguration? Nein Primärschlüssel? Nein Fremdschlüssel? Nein Erforderliche Felder? Nein Vom System generiert? Nein Vom System generierter Korrekturwert? Nein
			Gültige Werte: Gültige Zeichenkette		

Feldname	Typ	Null?	Beschreibung	Länge	Zusätzliche Attribute
EventVersion	VARCHAR	NULL	Optionale EventVersion- Informationen des Ereignisses. Gültige Werte: Gültige Zeichenkette	64	Vom Benutzer eingegeben? Nein Beim Erstellen gefüllt? Nein Beim Speichern gefüllt? Nein Beim Ausführen gefüllt? Nein Konfiguration? Ja Primärschlüssel? Nein Fremdschlüssel? Nein Erforderliche Felder? Nein Vom System generiert? Nein Vom System generierter Korrekturwert? Nein Vom Benutzer eingegeben? Nein

Feldname	Typ	Null?	Beschreibung	Länge	Zusätzliche Attribute
ContactId	VARCHAR	NULL	Optionale ContactID-Informationen des Ereignisses. Gültige Werte: Gültige Zeichenkette	64	Beim Erstellen gefüllt? Nein Beim Speichern gefüllt? Nein Beim Ausführen gefüllt? Nein Konfiguration? Ja Primärschlüssel? Nein Fremdschlüssel? Nein Erforderliche Felder? Nein Vom System generiert? Nein Vom System generierter Korrekturwert? Nein Vom Benutzer eingegeben? Nein Beim Erstellen gefüllt? Nein Beim Speichern gefüllt? Nein

Feldname	Typ	Null?	Beschreibung	Länge	Zusätzliche Attribute
MobileNumber	VARCHAR	NULL	Optionale MobileNumber-Informationen des Ereignisses. Gültige Werte: Gültige Zeichenkette	64	Beim Ausführen gefüllt? Nein Konfiguration? Ja Primärschlüssel? Nein Fremdschlüssel? Nein Erforderliche Felder? Nein Vom System generiert? Nein Vom System generierter Korrekturwert? Nein Vom Benutzer eingegeben? Nein Beim Erstellen gefüllt? Nein Beim Speichern gefüllt? Nein Beim Ausführen gefüllt? Nein Konfiguration? Ja

Feldname	Typ	Null?	Beschreibung	Länge	Zusätzliche Attribute
EventName	VARCHAR	NULL	Optionale EventName-Informationen des Ereignisses. Gültige Werte: Gültige Zeichenkette	256	Primärschlüssel? Nein Fremdschlüssel? Nein Erforderliche Felder? Nein Vom System generiert? Nein Vom System generierter Korrekturwert? Nein Vom Benutzer eingegeben? Nein Beim Erstellen gefüllt? Nein Beim Speichern gefüllt? Nein Beim Ausführen gefüllt? Nein Konfiguration? Ja
DeliveryStatus	VARCHAR	NULL	Optionale DeliveryStatus-Informationen des Ereignisses.	64	Primärschlüssel? Nein Fremdschlüssel? Nein

Feldname	Typ	Null?	Beschreibung	Länge	Zusätzliche Attribute
			Gültige Werte: Gültige Zeichenkette		Erforderliche Felder? Nein Vom System generiert? Nein Vom System generierter Korrekturwert? Nein Vom Benutzer eingegeben? Nein Beim Erstellen gefüllt? Nein Beim Speichern gefüllt? Nein Beim Ausführen gefüllt? Nein Konfiguration? Ja
ProgramType	VARCHAR	NULL	Optionale ProgramType- Informationen des Ereignisses. Gültige Werte: Gültige Zeichenkette	64	Primärschlüssel? Nein Fremdschlüssel? Nein Erforderliche Felder? Nein Vom System generiert? Nein

Feldname	Typ	Null?	Beschreibung	Länge	Zusätzliche Attribute
LocationCountry	VARCHAR NULL	Optionale	LocationCountry- Informationen des Ereignisses.	64	Vom System generierter Korrekturwert? Nein Vom Benutzer eingegeben? Nein Beim Erstellen gefüllt? Nein Beim Speichern gefüllt? Nein Beim Ausführen gefüllt? Nein Konfiguration? Ja Primärschlüssel? Nein Fremdschlüssel? Nein Erforderliche Felder? Nein Vom System generiert? Nein Vom System generierter Korrekturwert? Nein
			Gültige Werte: Gültige Zeichenkette		

Feldname	Typ	Null?	Beschreibung	Länge	Zusätzliche Attribute
					Vom Benutzer eingegeben? Nein
					Beim Erstellen gefüllt? Nein
					Beim Speichern gefüllt? Nein
					Beim Ausführen gefüllt? Nein
					Konfiguration? Ja
Code	VARCHAR	NULL	Optionale Codeinformationen des Ereignisses.	64	Primärschlüssel? Nein
			Gültige Werte: Gültige Zeichenkette		Fremdschlüssel? Nein
					Erforderliche Felder? Nein
					Vom System generiert? Nein
					Vom System generierter Korrekturwert? Nein
					Vom Benutzer eingegeben? Nein

Feldname	Typ	Null?	Beschreibung	Länge	Zusätzliche Attribute
MessageType	VARCHAR	NULL	Optionale MessageType-64 Informationen des Ereignisses. Gültige Werte: Gültige Zeichenkette	64	Beim Erstellen gefüllt? Nein Beim Speichern gefüllt? Nein Beim Ausführen gefüllt? Nein Konfiguration? Ja Primärschlüssel? Nein Fremdschlüssel? Nein Erforderliche Felder? Nein Vom System generiert? Nein Vom System generierter Korrekturwert? Nein Vom Benutzer eingegeben? Nein Beim Erstellen gefüllt? Nein Beim Speichern gefüllt? Nein

Feldname	Typ	Null?	Beschreibung	Länge	Zusätzliche Attribute
MailingTemplateld	VARCHAR	NULL	Optionale MailingTemplateld-Informationen des Ereignisses. Gültige Werte: Gültige Zeichenkette	256	Beim Ausführen gefüllt? Nein Konfiguration? Ja Primärschlüssel? Nein Fremdschlüssel? Nein Erforderliche Felder? Nein Vom System generiert? Nein Vom System generierter Korrekturwert? Nein Vom Benutzer eingegeben? Nein Beim Erstellen gefüllt? Nein Beim Speichern gefüllt? Nein Beim Ausführen gefüllt? Nein Konfiguration? Ja

Feldname	Typ	Null?	Beschreibung	Länge	Zusätzliche Attribute
ExternalSystemReferenz	VARCHAR	NULL	Optionale ExternalSystemReferenceld-Informationen des Ereignisses. Wenn die E-Mail über Unica Campaign gesendet wird, enthält dieses Feld die Kennung des Prozessfeldes, das die E-Mail ausgelöst hat. Das Format für die Kennung lautet „CampaignCode ~#CampaignId ~#FlowchartId ~#CellId ~#ProcessBoxId ~#RunId“. Beispiel: C000000010~#4~#8~#4~#21~#98.	256	Primärschlüssel? Nein Fremdschlüssel? Nein Erforderliche Felder? Nein Vom System generiert? Nein Vom System generierter Korrekturwert? Nein Vom Benutzer eingegeben? Nein Beim Erstellen gefüllt? Nein Beim Speichern gefüllt? Nein Beim Ausführen gefüllt? Nein Konfiguration? Ja
Quelle	VARCHAR	NULL	Optionale Quelleninformationen des Ereignisses.	256	Primärschlüssel? Nein Fremdschlüssel? Nein

Feldname	Typ	Null?	Beschreibung	Länge	Zusätzliche Attribute
ProgramId	VARCHAR	NULL	Optionale ProgramId-Informationen des Ereignisses. Gültige Werte: Gültige Zeichenkette	64	Erforderliche Felder? Nein Vom System generiert? Nein Vom System generierter Korrekturwert? Nein Vom Benutzer eingegeben? Nein Beim Erstellen gefüllt? Nein Beim Speichern gefüllt? Nein Beim Ausführen gefüllt? Nein Konfiguration? Ja Primärschlüssel? Nein Fremdschlüssel? Nein Erforderliche Felder? Nein Vom System generiert? Nein

Feldname	Typ	Null?	Beschreibung	Länge	Zusätzliche Attribute
CampaignName	VARCHAR	NULL	Optionale CampaignName-Informationen des Ereignisses. Gültige Werte: Gültige Zeichenkette	256	Vom System generierter Korrekturwert? Nein Vom Benutzer eingegeben? Nein Beim Erstellen gefüllt? Nein Beim Speichern gefüllt? Nein Beim Ausführen gefüllt? Nein Konfiguration? Ja Primärschlüssel? Nein Fremdschlüssel? Nein Erforderliche Felder? Nein Vom System generiert? Nein Vom System generierter Korrekturwert? Nein

Feldname	Typ	Null?	Beschreibung	Länge	Zusätzliche Attribute
					Vom Benutzer eingegeben? Nein
					Beim Erstellen gefüllt? Nein
					Beim Speichern gefüllt? Nein
					Beim Ausführen gefüllt? Nein
					Konfiguration? Ja
ProgramName	VARCHAR	NULL	Optionale ProgramName-Informationen des Ereignisses.	256	Primärschlüssel? Nein
			Gültige Werte: Gültige Zeichenkette		Fremdschlüssel? Nein
					Erforderliche Felder? Nein
					Vom System generiert? Nein
					Vom System generierter Korrekturwert? Nein
					Vom Benutzer eingegeben? Nein

Feldname	Typ	Null?	Beschreibung	Länge	Zusätzliche Attribute
MessageBody	VARCHAR	NULL	Optionale MessageBody-Informationen des Ereignisses. Gültige Werte: Gültige Zeichenkette	256	Beim Erstellen gefüllt? Nein Beim Speichern gefüllt? Nein Beim Ausführen gefüllt? Nein Konfiguration? Ja Primärschlüssel? Nein Fremdschlüssel? Nein Erforderliche Felder? Nein Vom System generiert? Nein Vom System generierter Korrekturwert? Nein Vom Benutzer eingegeben? Nein Beim Erstellen gefüllt? Nein Beim Speichern gefüllt? Nein

Feldname	Typ	Null?	Beschreibung	Länge	Zusätzliche Attribute
EventId	VARCHAR	NULL	Optionale EventId-Informationen des Ereignisses. Gültige Werte: Gültige Zeichenkette	64	Beim Ausführen gefüllt? Nein Konfiguration? Ja Primärschlüssel? Nein Fremdschlüssel? Nein Erforderliche Felder? Nein Vom System generiert? Nein Vom System generierter Korrekturwert? Nein Vom Benutzer eingegeben? Nein Beim Erstellen gefüllt? Nein Beim Speichern gefüllt? Nein Beim Ausführen gefüllt? Nein Konfiguration? Ja

Feldname	Typ	Null?	Beschreibung	Länge	Zusätzliche Attribute
TrackingCode	VARCHAR	NULL	Optionale TrackingCode-Informationen des Ereignisses. Gültige Werte: Gültige Zeichenkette	1024	Primärschlüssel? Nein Fremdschlüssel? Nein Erforderliche Felder? Nein Vom System generiert? Nein Vom System generierter Korrekturwert? Nein Vom Benutzer eingegeben? Nein Beim Erstellen gefüllt? Nein Beim Speichern gefüllt? Nein Beim Ausführen gefüllt? Nein Konfiguration? Ja
ExternalSystemName	VARCHAR	NULL	Optionale ExternalSystemName-Informationen des Ereignisses. Wenn die Nachricht über Unica	64	Primärschlüssel? Nein Fremdschlüssel? Nein

Feldname	Typ	Null?	Beschreibung	Länge	Zusätzliche Attribute
			Campaign gesendet wird, lautet dieser Wert „Campaign.“ Gültige Werte: Gültige Zeichenkette		Erforderliche Felder? Nein Vom System generiert? Nein Vom System generierter Korrekturwert? Nein Vom Benutzer eingegeben? Nein Beim Erstellen gefüllt? Nein Beim Speichern gefüllt? Nein Beim Ausführen gefüllt? Nein Konfiguration? Ja
CampaignAudienceID	VARCHAR	NULL	Dieses Feld dient zur zukünftigen Nutzung. Gültige Werte: Gültige Zeichenkette	256	Primärschlüssel? Nein Fremdschlüssel? Nein Erforderliche Felder? Nein Vom System generiert? Nein

Feldname	Typ	Null?	Beschreibung	Länge	Zusätzliche Attribute
					Vom System generierter Korrekturwert?
					Nein
					Vom Benutzer eingegeben?
					Nein
					Beim Erstellen gefüllt? Nein
					Beim Speichern gefüllt? Nein
					Beim Ausführen gefüllt? Nein
					Konfiguration?
					Ja

UA_InteractedSMS

Diese Tabelle unterstützt die Integration von Unica Campaign+Engage und verfolgt die Ereignisse vom Typ „InteractedSMS“.

Tabelle 114. "UA_InteractedSMS" Felddesreibungen

Feldname	Typ	Null?	Beschreibung	Länge	Zusätzliche Attribute
RecordID	BIGINT	IDENTITY	Primärschlüssel für diese Tabelle	19	Primärschlüssel?
					Ja
					Fremdschlüssel?
					Nein

Feldname	Typ	Null?	Beschreibung	Länge	Zusätzliche Attribute
Provider	VARCHAR	NULL	Optionale Anbieterinformationen des Ereignisses. Gültige Werte: Gültige Zeichenkette	64	Erforderliche Felder? Ja Vom System generiert? Nein Vom System generierter Korrekturwert? Nein Vom Benutzer eingegeben? Nein Beim Erstellen gefüllt? Ja Beim Speichern gefüllt? Ja Beim Ausführen gefüllt? Nein Konfiguration? Nein Primärschlüssel? Nein Fremdschlüssel? Nein Erforderliche Felder? Nein Vom System generiert? Nein

Feldname	Typ	Null?	Beschreibung	Länge	Zusätzliche Attribute
EndpointSource	VARCHAR	NULL	Optionale EndpointSource-Informationen des Ereignisses.	64	<p>Vom System generierter Korrekturwert? Nein</p> <p>Vom Benutzer eingegeben? Nein</p> <p>Beim Erstellen gefüllt? Nein</p> <p>Beim Speichern gefüllt? Nein</p> <p>Beim Ausführen gefüllt? Nein</p> <p>Konfiguration? Ja</p> <p>Primärschlüssel? Nein</p> <p>Fremdschlüssel? Nein</p> <p>Erforderliche Felder? Nein</p> <p>Vom System generiert? Nein</p> <p>Vom System generierter Korrekturwert? Nein</p>
			Gültige Werte: Gültige Zeichenkette		

Feldname	Typ	Null?	Beschreibung	Länge	Zusätzliche Attribute
Kanal	VARCHAR	NULL	Optionale Kanalinformationen des Ereignisses. Gültige Werte: Gültige Zeichenkette	64	Vom Benutzer eingegeben? Nein Beim Erstellen gefüllt? Nein Beim Speichern gefüllt? Nein Beim Ausführen gefüllt? Nein Konfiguration? Ja Primärschlüssel? Nein Fremdschlüssel? Nein Erforderliche Felder? Nein Vom System generiert? Nein Vom System generierter Korrekturwert? Nein Vom Benutzer eingegeben? Nein

Feldname	Typ	Null?	Beschreibung	Länge	Zusätzliche Attribute
X1ID	VARCHAR	NULL	Optionale X1ID-Informationen des Ereignisses. Gültige Werte: Gültige Zeichenkette	64	Beim Erstellen gefüllt? Nein Beim Speichern gefüllt? Nein Beim Ausführen gefüllt? Nein Konfiguration? Ja Primärschlüssel? Nein Fremdschlüssel? Nein Erforderliche Felder? Nein Vom System generiert? Nein Vom System generierter Korrekturwert? Nein Vom Benutzer eingegeben? Nein Beim Erstellen gefüllt? Nein Beim Speichern gefüllt? Nein

Feldname	Typ	Null?	Beschreibung	Länge	Zusätzliche Attribute
EventCode	VARCHAR	NOT NULL	EventCode- Informationen des Ereignisses. Gültige Werte: Gültige Zeichenkette	64	Beim Ausführen gefüllt? Nein Konfiguration? Ja Primärschlüssel? Nein Fremdschlüssel? Nein Erforderliche Felder? Nein Vom System generiert? Nein Vom System generierter Korrekturwert? Nein Vom Benutzer eingegeben? Nein Beim Erstellen gefüllt? Nein Beim Speichern gefüllt? Nein Beim Ausführen gefüllt? Nein Konfiguration? Ja

Feldname	Typ	Null?	Beschreibung	Länge	Zusätzliche Attribute
EventTimeStamp	TIMESTAMP	NOT NULL	Zeitmarke des Ereignisses	23,3	Primärschlüssel? Nein Fremdschlüssel? Nein Erforderliche Felder? Ja Vom System generiert? Nein Vom System generierter Korrekturwert? Nein Vom Benutzer eingegeben? Ja Beim Erstellen gefüllt? Ja Beim Speichern gefüllt? Ja Beim Ausführen gefüllt? Nein Konfiguration? Nein
EventNameSpace	VARCHAR	NULL	Optionale EventNameSpace-Informationen des Ereignisses.	64	Primärschlüssel? Nein Fremdschlüssel? Nein

Feldname	Typ	Null?	Beschreibung	Länge	Zusätzliche Attribute
EventVersion	VARCHAR	NULL	Optionale EventVersion- Informationen des Ereignisses. Gültige Werte: Gültige Zeichenkette	64	Erforderliche Felder? Nein Vom System generiert? Nein Vom System generierter Korrekturwert? Nein Vom Benutzer eingegeben? Nein Beim Erstellen gefüllt? Nein Beim Speichern gefüllt? Nein Beim Ausführen gefüllt? Nein Konfiguration? Ja Primärschlüssel? Nein Fremdschlüssel? Nein Erforderliche Felder? Nein Vom System generiert? Nein

Feldname	Typ	Null?	Beschreibung	Länge	Zusätzliche Attribute
ContactId	VARCHAR	NULL	Optionale ContactID-Informationen des Ereignisses. Gültige Werte: Gültige Zeichenkette	64	<p>Vom System generierter Korrekturwert? Nein</p> <p>Vom Benutzer eingegeben? Nein</p> <p>Beim Erstellen gefüllt? Nein</p> <p>Beim Speichern gefüllt? Nein</p> <p>Beim Ausführen gefüllt? Nein</p> <p>Konfiguration? Ja</p> <p>Primärschlüssel? Nein</p> <p>Fremdschlüssel? Nein</p> <p>Erforderliche Felder? Nein</p> <p>Vom System generiert? Nein</p> <p>Vom System generierter Korrekturwert? Nein</p>

Feldname	Typ	Null?	Beschreibung	Länge	Zusätzliche Attribute
					Vom Benutzer eingegeben? Nein
					Beim Erstellen gefüllt? Nein
					Beim Speichern gefüllt? Nein
					Beim Ausführen gefüllt? Nein
					Konfiguration? Ja
MobileNumber	VARCHAR	NULL	Optionale MobileNumber-Informationen des Ereignisses.	64	Primärschlüssel? Nein
			Gültige Werte: Gültige Zeichenkette		Fremdschlüssel? Nein
					Erforderliche Felder? Nein
					Vom System generiert? Nein
					Vom System generierter Korrekturwert? Nein
					Vom Benutzer eingegeben? Nein

Feldname	Typ	Null?	Beschreibung	Länge	Zusätzliche Attribute
EventName	VARCHAR	NULL	Optionale EventName-Informationen des Ereignisses. Gültige Werte: Gültige Zeichenkette	256	Beim Erstellen gefüllt? Nein Beim Speichern gefüllt? Nein Beim Ausführen gefüllt? Nein Konfiguration? Ja Primärschlüssel? Nein Fremdschlüssel? Nein Erforderliche Felder? Nein Vom System generiert? Nein Vom System generierter Korrekturwert? Nein Vom Benutzer eingegeben? Nein Beim Erstellen gefüllt? Nein Beim Speichern gefüllt? Nein

Feldname	Typ	Null?	Beschreibung	Länge	Zusätzliche Attribute
CampaignName	VARCHAR	NULL	Optionale CampaignName-Informationen des Ereignisses. Gültige Werte: Gültige Zeichenkette	256	Beim Ausführen gefüllt? Nein Konfiguration? Ja Primärschlüssel? Nein Fremdschlüssel? Nein Erforderliche Felder? Nein Vom System generiert? Nein Vom System generierter Korrekturwert? Nein Vom Benutzer eingegeben? Nein Beim Erstellen gefüllt? Nein Beim Speichern gefüllt? Nein Beim Ausführen gefüllt? Nein Konfiguration? Ja

Feldname	Typ	Null?	Beschreibung	Länge	Zusätzliche Attribute
ProgramName	VARCHAR	NULL	Optionale ProgramName-Informationen des Ereignisses. Gültige Werte: Gültige Zeichenkette	256	Primärschlüssel? Nein Fremdschlüssel? Nein Erforderliche Felder? Nein Vom System generiert? Nein Vom System generierter Korrekturwert? Nein Vom Benutzer eingegeben? Nein Beim Erstellen gefüllt? Nein Beim Speichern gefüllt? Nein Beim Ausführen gefüllt? Nein Konfiguration? Ja
ProgramType	VARCHAR	NULL	Optionale ProgramType-Informationen des Ereignisses.	64	Primärschlüssel? Nein Fremdschlüssel? Nein

Feldname	Typ	Null?	Beschreibung	Länge	Zusätzliche Attribute
SetConsent	VARCHAR	NULL	Optionale SetConsent-Informationen des Ereignisses. Gültige Werte: Gültige Zeichenkette	64	Erforderliche Felder? Nein Vom System generiert? Nein Vom System generierter Korrekturwert? Nein Vom Benutzer eingegeben? Nein Beim Erstellen gefüllt? Nein Beim Speichern gefüllt? Nein Beim Ausführen gefüllt? Nein Konfiguration? Ja Primärschlüssel? Nein Fremdschlüssel? Nein Erforderliche Felder? Nein Vom System generiert? Nein

Feldname	Typ	Null?	Beschreibung	Länge	Zusätzliche Attribute
Quelle	VARCHAR	NULL	Optionale Quelleninformationen des Ereignisses. Gültige Werte: Gültige Zeichenkette	256	Vom System generierter Korrekturwert? Nein Vom Benutzer eingegeben? Nein Beim Erstellen gefüllt? Nein Beim Speichern gefüllt? Nein Beim Ausführen gefüllt? Nein Konfiguration? Ja Primärschlüssel? Nein Fremdschlüssel? Nein Erforderliche Felder? Nein Vom System generiert? Nein Vom System generierter Korrekturwert? Nein

Feldname	Typ	Null?	Beschreibung	Länge	Zusätzliche Attribute
					Vom Benutzer eingegeben? Nein
					Beim Erstellen gefüllt? Nein
					Beim Speichern gefüllt? Nein
					Beim Ausführen gefüllt? Nein
					Konfiguration? Ja
MessageBody	VARCHAR	NULL	Reply information of SMS.	64	Primärschlüssel? Nein
			Gültige Werte: Gültige Zeichenkette		Fremdschlüssel? Nein
					Erforderliche Felder? Nein
					Vom System generiert? Nein
					Vom System generierter Korrekturwert? Nein
					Vom Benutzer eingegeben? Nein

Feldname	Typ	Null?	Beschreibung	Länge	Zusätzliche Attribute
TrackingCode	VARCHAR	NULL	Optionale TrackingCode-1024 Informationen des Ereignisses. Gültige Werte: Gültige Zeichenkette	1024	Beim Erstellen gefüllt? Nein Beim Speichern gefüllt? Nein Beim Ausführen gefüllt? Nein Konfiguration? Ja Primärschlüssel? Nein Fremdschlüssel? Nein Erforderliche Felder? Nein Vom System generiert? Nein Vom System generierter Korrekturwert? Nein Vom Benutzer eingegeben? Nein Beim Erstellen gefüllt? Nein Beim Speichern gefüllt? Nein

Feldname	Typ	Null?	Beschreibung	Länge	Zusätzliche Attribute
ExternalSystemName	VARCHAR	NULL	Optionale ExternalSystemName-Informationen des Ereignisses.	64	Beim Ausführen gefüllt? Nein Konfiguration? Ja Primärschlüssel? Nein Fremdschlüssel? Nein Erforderliche Felder? Nein Vom System generiert? Nein Vom System generierter Korrekturwert? Nein Vom Benutzer eingegeben? Nein Beim Erstellen gefüllt? Nein Beim Speichern gefüllt? Nein Beim Ausführen gefüllt? Nein Konfiguration? Ja

Feldname	Typ	Null?	Beschreibung	Länge	Zusätzliche Attribute
ExternalSystemReferenzID	VARCHAR	NULL	Optionale ExternalSystemReferenzID-Informationen des Ereignisses.	64	Primärschlüssel? Nein
			Gültige Werte: Gültige Zeichenkette		Fremdschlüssel? Nein
					Erforderliche Felder? Nein
					Vom System generiert? Nein
					Vom System generierter Korrekturwert? Nein
					Vom Benutzer eingegeben? Nein
					Beim Erstellen gefüllt? Nein
					Beim Speichern gefüllt? Nein
					Beim Ausführen gefüllt? Nein
					Konfiguration? Ja
CampaignAudienceID	VARCHAR	NULL	Optionale CampaignAudienceID-Informationen des Ereignisses.	256	Primärschlüssel? Nein
					Fremdschlüssel? Nein

Feldname	Typ	Null?	Beschreibung	Länge	Zusätzliche Attribute
			Gültige Werte: Gültige Zeichenkette		Erforderliche Felder? Nein Vom System generiert? Nein Vom System generierter Korrekturwert? Nein Vom Benutzer eingegeben? Nein Beim Erstellen gefüllt? Nein Beim Speichern gefüllt? Nein Beim Ausführen gefüllt? Nein Konfiguration? Ja

UA_App_Installed

Diese Tabelle unterstützt die Integration von Unica Campaign und Engage und verfolgt die Ereignisse vom Typ „App Installed“.

Tabelle 115. Feldbeschreibungen für "UA_App_Installed"

Feldname	Typ	Null?	Beschreibung	Länge	Zusätzliche Attribute
RecordID	BIGINT	IDENTITY	Primärschlüssel für diese Tabelle	19	Primärschlüssel? Ja Fremdschlüssel? Nein Erforderliche Felder? Ja Vom System generiert? Nein Vom System generierter Korrekturwert? Nein Vom Benutzer eingegeben? Nein Beim Erstellen gefüllt? Ja Beim Speichern gefüllt? Ja Beim Ausführen gefüllt? Nein Konfiguration? Nein
Provider	VARCHAR	NULL	Optionale Anbieterinformationen des Ereignisses.	64	Primärschlüssel? Nein

Feldname	Typ	Null?	Beschreibung	Länge	Zusätzliche Attribute
			Gültige Werte: Gültige Zeichenkette		Fremdschlüssel? Nein
					Erforderliche Felder? Nein
					Vom System generiert? Nein
					Vom System generierter Korrekturwert? Nein
					Vom Benutzer eingegeben? Nein
					Beim Erstellen gefüllt? Nein
					Beim Speichern gefüllt? Nein
					Beim Ausführen gefüllt? Nein
					Konfiguration? Ja
EndpointSource	VARCHAR	NULL	Optionale EndpointSource-Informationen des Ereignisses.	64	Primärschlüssel? Nein
			Gültige Werte: Gültige Zeichenkette		Fremdschlüssel? Nein
					Erforderliche Felder? Nein

Feldname	Typ	Null?	Beschreibung	Länge	Zusätzliche Attribute
Kanal	VARCHAR	NULL	Optionale Kanalinformationen des Ereignisses. Gültige Werte: Gültige Zeichenkette	64	Vom System generiert? Nein Vom System generierter Korrekturwert? Nein Vom Benutzer eingegeben? Nein Beim Erstellen gefüllt? Nein Beim Speichern gefüllt? Nein Beim Ausführen gefüllt? Nein Konfiguration? Ja Primärschlüssel? Nein Fremdschlüssel? Nein Erforderliche Felder? Nein Vom System generiert? Nein Vom System generierter

Feldname	Typ	Null?	Beschreibung	Länge	Zusätzliche Attribute
					Korrekturwert? Nein
					Vom Benutzer eingegeben? Nein
					Beim Erstellen gefüllt? Nein
					Beim Speichern gefüllt? Nein
					Beim Ausführen gefüllt? Nein
					Konfiguration? Ja
X1ID	VARCHAR	NULL	Optionale X1ID-Informationen des Ereignisses.	64	Primärschlüssel? Nein
			Gültige Werte: Gültige Zeichenkette		Fremdschlüssel? Nein
					Erforderliche Felder? Nein
					Vom System generiert? Nein
					Vom System generierter Korrekturwert? Nein

Feldname	Typ	Null?	Beschreibung	Länge	Zusätzliche Attribute
					Vom Benutzer eingegeben? Nein
					Beim Erstellen gefüllt? Nein
					Beim Speichern gefüllt? Nein
					Beim Ausführen gefüllt? Nein
					Konfiguration? Ja
EventCode	VARCHAR	NOT NULL	EventCode- Informationen des Ereignisses. Gültige Werte: Gültige Zeichenkette	64	Primärschlüssel? Nein Fremdschlüssel? Nein Erforderliche Felder? Nein Vom System generiert? Nein Vom System generierter Korrekturwert? Nein Vom Benutzer eingegeben? Nein

Feldname	Typ	Null?	Beschreibung	Länge	Zusätzliche Attribute
					Beim Erstellen gefüllt? Nein
					Beim Speichern gefüllt? Nein
					Beim Ausführen gefüllt? Nein
					Konfiguration? Ja
EventTimeStamp	TIMESTAMP	NOT NULL	Zeitmarke des Ereignisses	23,3	Primärschlüssel? Nein
					Fremdschlüssel? Nein
					Erforderliche Felder? Ja
					Vom System generiert? Nein
					Vom System generierter Korrekturwert? Nein
					Vom Benutzer eingegeben? Ja
					Beim Erstellen gefüllt? Ja
					Beim Speichern gefüllt? Ja

Feldname	Typ	Null?	Beschreibung	Länge	Zusätzliche Attribute
EventNameSpace	VARCHAR	NULL	Optionale EventNameSpace-Informationen des Ereignisses. Gültige Werte: Gültige Zeichenkette	64	Beim Ausführen gefüllt? Nein Konfiguration? Nein Primärschlüssel? Nein Fremdschlüssel? Nein Erforderliche Felder? Nein Vom System generiert? Nein Vom System generierter Korrekturwert? Nein Vom Benutzer eingegeben? Nein Beim Erstellen gefüllt? Nein Beim Speichern gefüllt? Nein Beim Ausführen gefüllt? Nein Konfiguration? Ja

Feldname	Typ	Null?	Beschreibung	Länge	Zusätzliche Attribute
EventVersion	VARCHAR	NULL	Optionale EventVersion- Informationen des Ereignisses. Gültige Werte: Gültige Zeichenkette	64	Primärschlüssel? Nein Fremdschlüssel? Nein Erforderliche Felder? Nein Vom System generiert? Nein Vom System generierter Korrekturwert? Nein Vom Benutzer eingegeben? Nein Beim Erstellen gefüllt? Nein Beim Speichern gefüllt? Nein Beim Ausführen gefüllt? Nein Konfiguration? Ja
Userld	VARCHAR	NULL	Optionale Userld- Informationen des Ereignisses.	64	Primärschlüssel? Nein Fremdschlüssel? Nein

Feldname	Typ	Null?	Beschreibung	Länge	Zusätzliche Attribute
			Gültige Werte: Gültige Zeichenkette		Erforderliche Felder? Nein Vom System generiert? Nein Vom System generierter Korrekturwert? Nein Vom Benutzer eingegeben? Nein Beim Erstellen gefüllt? Nein Beim Speichern gefüllt? Nein Beim Ausführen gefüllt? Nein Konfiguration? Ja
AppKey	VARCHAR	NULL	Optionale AppKey-Informationen des Ereignisses. Gültige Werte: Gültige Zeichenkette	64	Primärschlüssel? Nein Fremdschlüssel? Nein Erforderliche Felder? Nein Vom System generiert? Nein

Feldname	Typ	Null?	Beschreibung	Länge	Zusätzliche Attribute
ChannelId	VARCHAR	NULL	Optionale ChannelId-Informationen des Ereignisses. Gültige Werte: Gültige Zeichenkette	64	<p>Vom System generierter Korrekturwert? Nein</p> <p>Vom Benutzer eingegeben? Nein</p> <p>Beim Erstellen gefüllt? Nein</p> <p>Beim Speichern gefüllt? Nein</p> <p>Beim Ausführen gefüllt? Nein</p> <p>Konfiguration? Ja</p> <p>Primärschlüssel? Nein</p> <p>Fremdschlüssel? Nein</p> <p>Erforderliche Felder? Nein</p> <p>Vom System generiert? Nein</p> <p>Vom System generierter Korrekturwert? Nein</p>

Feldname	Typ	Null?	Beschreibung	Länge	Zusätzliche Attribute
URL	VARCHAR	NULL	Optionale URL-Informationen des Ereignisses. Gültige Werte: Gültige Zeichenkette	64	Vom Benutzer eingegeben? Nein Beim Erstellen gefüllt? Nein Beim Speichern gefüllt? Nein Beim Ausführen gefüllt? Nein Konfiguration? Ja Primärschlüssel? Nein Fremdschlüssel? Nein Erforderliche Felder? Nein Vom System generiert? Nein Vom System generierter Korrekturwert? Nein Vom Benutzer eingegeben? Nein

Feldname	Typ	Null?	Beschreibung	Länge	Zusätzliche Attribute
Attribution	VARCHAR NULL	Optionale	Attributionsinformationen des Ereignisses.	64	Beim Erstellen gefüllt? Nein Beim Speichern gefüllt? Nein Beim Ausführen gefüllt? Nein Konfiguration? Ja Primärschlüssel? Nein Fremdschlüssel? Nein Erforderliche Felder? Nein Vom System generiert? Nein Vom System generierter Korrekturwert? Nein Vom Benutzer eingegeben? Nein Beim Erstellen gefüllt? Nein Beim Speichern gefüllt? Nein
			Gültige Werte: Gültige Zeichenkette		

Feldname	Typ	Null?	Beschreibung	Länge	Zusätzliche Attribute Beim Ausführen gefüllt? Nein Konfiguration? Ja
-----------------	------------	--------------	---------------------	--------------	---

UA_App_Uninstalled

Diese Tabelle unterstützt die Integration von Unica Campaign und Engage und verfolgt die Ereignisse vom Typ „App Uninstalled“.

Tabelle 116. Feldbeschreibungen für "UA_App_Uninstalled"

Feldname	Typ	Null?	Beschreibung	Länge	Zusätzliche Attribute Primärschlüssel? Ja Fremdschlüssel? Nein Erforderliche Felder? Ja Vom System generiert? Nein Vom System generierter Korrekturwert? Nein Vom Benutzer eingegeben? Nein
RecordID	BIGINT	IDENTITY	Primärschlüssel für diese Tabelle	19	

Feldname	Typ	Null?	Beschreibung	Länge	Zusätzliche Attribute
Provider	VARCHAR	NULL	Optionale Anbieterinformationen des Ereignisses. Gültige Werte: Gültige Zeichenkette	64	Beim Erstellen gefüllt? Ja Beim Speichern gefüllt? Ja Beim Ausführen gefüllt? Nein Konfiguration? Nein Primärschlüssel? Nein Fremdschlüssel? Nein Erforderliche Felder? Nein Vom System generiert? Nein Vom System generierter Korrekturwert? Nein Vom Benutzer eingegeben? Nein Beim Erstellen gefüllt? Nein Beim Speichern gefüllt? Nein

Feldname	Typ	Null?	Beschreibung	Länge	Zusätzliche Attribute
EndpointSource	VARCHAR	NULL	Optionale EndpointSource-Informationen des Ereignisses. Gültige Werte: Gültige Zeichenkette	64	Beim Ausführen gefüllt? Nein Konfiguration? Ja Primärschlüssel? Nein Fremdschlüssel? Nein Erforderliche Felder? Nein Vom System generiert? Nein Vom System generierter Korrekturwert? Nein Vom Benutzer eingegeben? Nein Beim Erstellen gefüllt? Nein Beim Speichern gefüllt? Nein Beim Ausführen gefüllt? Nein Konfiguration? Ja

Feldname	Typ	Null?	Beschreibung	Länge	Zusätzliche Attribute
Kanal	VARCHAR	NULL	Optionale Kanalinformationen des Ereignisses. Gültige Werte: Gültige Zeichenkette	64	Primärschlüssel? Nein Fremdschlüssel? Nein Erforderliche Felder? Nein Vom System generiert? Nein Vom System generierter Korrekturwert? Nein Vom Benutzer eingegeben? Nein Beim Erstellen gefüllt? Nein Beim Speichern gefüllt? Nein Beim Ausführen gefüllt? Nein Konfiguration? Ja
X1ID	VARCHAR	NULL	Optionale X1ID-Informationen des Ereignisses.	64	Primärschlüssel? Nein Fremdschlüssel? Nein

Feldname	Typ	Null?	Beschreibung	Länge	Zusätzliche Attribute
			Gültige Werte: Gültige Zeichenkette		Erforderliche Felder? Nein Vom System generiert? Nein Vom System generierter Korrekturwert? Nein Vom Benutzer eingegeben? Nein Beim Erstellen gefüllt? Nein Beim Speichern gefüllt? Nein Beim Ausführen gefüllt? Nein Konfiguration? Ja
EventCode	VARCHAR	NOT NULL	EventCode-Informationen des Ereignisses. Gültige Werte: Gültige Zeichenkette	64	Primärschlüssel? Nein Fremdschlüssel? Nein Erforderliche Felder? Nein Vom System generiert? Nein

Feldname	Typ	Null?	Beschreibung	Länge	Zusätzliche Attribute
EventTimeStamp	TIMESTAMP	NOT NULL	Zeitmarke des Ereignisses	23,3	Vom System generierter Korrekturwert? Nein Vom Benutzer eingegeben? Nein Beim Erstellen gefüllt? Nein Beim Speichern gefüllt? Nein Beim Ausführen gefüllt? Nein Konfiguration? Ja Primärschlüssel? Nein Fremdschlüssel? Nein Erforderliche Felder? Ja Vom System generiert? Nein Vom System generierter Korrekturwert? Nein

Feldname	Typ	Null?	Beschreibung	Länge	Zusätzliche Attribute
					Vom Benutzer eingegeben? Ja
					Beim Erstellen gefüllt? Ja
					Beim Speichern gefüllt? Ja
					Beim Ausführen gefüllt? Nein
					Konfiguration? Nein
EventNameSpace	VARCHAR	NULL	Optionale EventNameSpace-Informationen des Ereignisses.	64	Primärschlüssel? Nein
					Fremdschlüssel? Nein
			Gültige Werte: Gültige Zeichenkette		Erforderliche Felder? Nein
					Vom System generiert? Nein
					Vom System generierter Korrekturwert? Nein
					Vom Benutzer eingegeben? Nein
					Beim Erstellen gefüllt? Nein

Feldname	Typ	Null?	Beschreibung	Länge	Zusätzliche Attribute
EventVersion	VARCHAR	NULL	Optionale EventVersion- Informationen des Ereignisses. Gültige Werte: Gültige Zeichenkette	64	Beim Speichern gefüllt? Nein Beim Ausführen gefüllt? Nein Konfiguration? Ja Primärschlüssel? Nein Fremdschlüssel? Nein Erforderliche Felder? Nein Vom System generiert? Nein Vom System generierter Korrekturwert? Nein Vom Benutzer eingegeben? Nein Beim Erstellen gefüllt? Nein Beim Speichern gefüllt? Nein Beim Ausführen gefüllt? Nein

Feldname	Typ	Null?	Beschreibung	Länge	Zusätzliche Attribute
UserId	VARCHAR	NULL	Optionale UserId-Informationen des Ereignisses. Gültige Werte: Gültige Zeichenkette	64	Konfiguration? Ja Primärschlüssel? Nein Fremdschlüssel? Nein Erforderliche Felder? Nein Vom System generiert? Nein Vom System generierter Korrekturwert? Nein Vom Benutzer eingegeben? Nein Beim Erstellen gefüllt? Nein Beim Speichern gefüllt? Nein Beim Ausführen gefüllt? Nein Konfiguration? Ja
AppKey	VARCHAR	NULL	Optionale AppKey-Informationen des Ereignisses.	64	Primärschlüssel? Nein

Feldname	Typ	Null?	Beschreibung	Länge	Zusätzliche Attribute
			Gültige Werte: Gültige Zeichenkette		Fremdschlüssel? Nein
					Erforderliche Felder? Nein
					Vom System generiert? Nein
					Vom System generierter Korrekturwert? Nein
					Vom Benutzer eingegeben? Nein
					Beim Erstellen gefüllt? Nein
					Beim Speichern gefüllt? Nein
					Beim Ausführen gefüllt? Nein
					Konfiguration? Ja
ChannelId	VARCHAR	NULL	Optionale ChannelId-Informationen des Ereignisses.	64	Primärschlüssel? Nein
			Gültige Werte: Gültige Zeichenkette		Fremdschlüssel? Nein
					Erforderliche Felder? Nein

Feldname	Typ	Null?	Beschreibung	Länge	Zusätzliche Attribute
URL	VARCHAR	NULL	Optionale URL-Informationen des Ereignisses. Gültige Werte: Gültige Zeichenkette	64	Vom System generiert? Nein Vom System generierter Korrekturwert? Nein Vom Benutzer eingegeben? Nein Beim Erstellen gefüllt? Nein Beim Speichern gefüllt? Nein Beim Ausführen gefüllt? Nein Konfiguration? Ja Primärschlüssel? Nein Fremdschlüssel? Nein Erforderliche Felder? Nein Vom System generiert? Nein Vom System generierter

Feldname	Typ	Null?	Beschreibung	Länge	Zusätzliche Attribute
					Korrekturwert? Nein
					Vom Benutzer eingegeben? Nein
					Beim Erstellen gefüllt? Nein
					Beim Speichern gefüllt? Nein
					Beim Ausführen gefüllt? Nein
					Konfiguration? Ja
Attribution	VARCHAR	NULL	Optionale Attributionsinformationen des Ereignisses. Gültige Werte: Gültige Zeichenkette	64	Primärschlüssel? Nein Fremdschlüssel? Nein Erforderliche Felder? Nein Vom System generiert? Nein Vom System generierter Korrekturwert? Nein

Feldname	Typ	Null?	Beschreibung	Länge	Zusätzliche Attribute
					Vom Benutzer eingegeben? Nein
					Beim Erstellen gefüllt? Nein
					Beim Speichern gefüllt? Nein
					Beim Ausführen gefüllt? Nein
					Konfiguration? Ja

UA_App_SessionStarted

Diese Tabelle unterstützt die Integration von Unica Campaign und Engage und verfolgt die Ereignisse vom Typ „App Session Started“.

Tabelle 117. Felddesreibungen für "UA_App_SessionStarted"

Feldname	Typ	Null?	Beschreibung	Länge	Zusätzliche Attribute
RecordID	BIGINT	IDENTITY	Primärschlüssel für diese Tabelle	19	Primärschlüssel? Ja
					Fremdschlüssel? Nein
					Erforderliche Felder? Ja
					Vom System generiert? Nein

Feldname	Typ	Null?	Beschreibung	Länge	Zusätzliche Attribute
Provider	VARCHAR	NULL	Optionale Anbieterinformationen des Ereignisses. Gültige Werte: Gültige Zeichenkette	64	Vom System generierter Korrekturwert? Nein Vom Benutzer eingegeben? Nein Beim Erstellen gefüllt? Ja Beim Speichern gefüllt? Ja Beim Ausführen gefüllt? Nein Konfiguration? Nein Primärschlüssel? Nein Fremdschlüssel? Nein Erforderliche Felder? Nein Vom System generiert? Nein Vom System generierter Korrekturwert? Nein

Feldname	Typ	Null?	Beschreibung	Länge	Zusätzliche Attribute
EndpointSource	VARCHAR	NULL	Optionale EndpointSource-Informationen des Ereignisses. Gültige Werte: Gültige Zeichenkette	64	Vom Benutzer eingegeben? Nein Beim Erstellen gefüllt? Nein Beim Speichern gefüllt? Nein Beim Ausführen gefüllt? Nein Konfiguration? Ja Primärschlüssel? Nein Fremdschlüssel? Nein Erforderliche Felder? Nein Vom System generiert? Nein Vom System generierter Korrekturwert? Nein Vom Benutzer eingegeben? Nein

Feldname	Typ	Null?	Beschreibung	Länge	Zusätzliche Attribute
Kanal	VARCHAR	NULL	Optionale Kanalinformationen des Ereignisses. Gültige Werte: Gültige Zeichenkette	64	Beim Erstellen gefüllt? Nein Beim Speichern gefüllt? Nein Beim Ausführen gefüllt? Nein Konfiguration? Ja Primärschlüssel? Nein Fremdschlüssel? Nein Erforderliche Felder? Nein Vom System generiert? Nein Vom System generierter Korrekturwert? Nein Vom Benutzer eingegeben? Nein Beim Erstellen gefüllt? Nein Beim Speichern gefüllt? Nein

Feldname	Typ	Null?	Beschreibung	Länge	Zusätzliche Attribute
X1ID	VARCHAR	NULL	Optionale X1ID-Informationen des Ereignisses. Gültige Werte: Gültige Zeichenkette	64	Beim Ausführen gefüllt? Nein Konfiguration? Ja Primärschlüssel? Nein Fremdschlüssel? Nein Erforderliche Felder? Nein Vom System generiert? Nein Vom System generierter Korrekturwert? Nein Vom Benutzer eingegeben? Nein Beim Erstellen gefüllt? Nein Beim Speichern gefüllt? Nein Beim Ausführen gefüllt? Nein Konfiguration? Ja

Feldname	Typ	Null?	Beschreibung	Länge	Zusätzliche Attribute
EventCode	VARCHAR	NOT NULL	EventCode- Informationen des Ereignisses. Gültige Werte: Gültige Zeichenkette	64	Primärschlüssel? Nein Fremdschlüssel? Nein Erforderliche Felder? Nein Vom System generiert? Nein Vom System generierter Korrekturwert? Nein Vom Benutzer eingegeben? Nein Beim Erstellen gefüllt? Nein Beim Speichern gefüllt? Nein Beim Ausführen gefüllt? Nein Konfiguration? Ja
EventTimeStamp	TIMESTAMP	NOT NULL	Zeitmarke des Ereignisses	23,3	Primärschlüssel? Nein Fremdschlüssel? Nein

Feldname	Typ	Null?	Beschreibung	Länge	Zusätzliche Attribute
					Erforderliche Felder? Ja
					Vom System generiert? Nein
					Vom System generierter Korrekturwert? Nein
					Vom Benutzer eingegeben? Ja
					Beim Erstellen gefüllt? Ja
					Beim Speichern gefüllt? Ja
					Beim Ausführen gefüllt? Nein
					Konfiguration? Nein
EventNameSpace	VARCHAR	NULL	Optionale EventNameSpace-Informationen des Ereignisses.	64	Primärschlüssel? Nein
					Fremdschlüssel? Nein
			Gültige Werte: Gültige Zeichenkette		Erforderliche Felder? Nein
					Vom System generiert? Nein

Feldname	Typ	Null?	Beschreibung	Länge	Zusätzliche Attribute
EventVersion	VARCHAR	NULL	Optionale EventVersion- Informationen des Ereignisses. Gültige Werte: Gültige Zeichenkette	64	Vom System generierter Korrekturwert? Nein Vom Benutzer eingegeben? Nein Beim Erstellen gefüllt? Nein Beim Speichern gefüllt? Nein Beim Ausführen gefüllt? Nein Konfiguration? Ja Primärschlüssel? Nein Fremdschlüssel? Nein Erforderliche Felder? Nein Vom System generiert? Nein Vom System generierter Korrekturwert? Nein

Feldname	Typ	Null?	Beschreibung	Länge	Zusätzliche Attribute
UserId	VARCHAR	NULL	Optionale UserId-Informationen des Ereignisses.	64	<p>Vom Benutzer eingegeben? Nein</p> <p>Beim Erstellen gefüllt? Nein</p> <p>Beim Speichern gefüllt? Nein</p> <p>Beim Ausführen gefüllt? Nein</p> <p>Konfiguration? Ja</p> <p>Primärschlüssel? Nein</p> <p>Fremdschlüssel? Nein</p> <p>Erforderliche Felder? Nein</p> <p>Vom System generiert? Nein</p> <p>Vom System generierter Korrekturwert? Nein</p> <p>Vom Benutzer eingegeben? Nein</p>
			Gültige Werte: Gültige Zeichenkette		

Feldname	Typ	Null?	Beschreibung	Länge	Zusätzliche Attribute
AppKey	VARCHAR	NULL	Optionale AppKey-Informationen des Ereignisses. Gültige Werte: Gültige Zeichenkette	64	Beim Erstellen gefüllt? Nein Beim Speichern gefüllt? Nein Beim Ausführen gefüllt? Nein Konfiguration? Ja Primärschlüssel? Nein Fremdschlüssel? Nein Erforderliche Felder? Nein Vom System generiert? Nein Vom System generierter Korrekturwert? Nein Vom Benutzer eingegeben? Nein Beim Erstellen gefüllt? Nein Beim Speichern gefüllt? Nein

Feldname	Typ	Null?	Beschreibung	Länge	Zusätzliche Attribute
Channelld	VARCHAR	NULL	Optionale Channelld-Informationen des Ereignisses. Gültige Werte: Gültige Zeichenkette	64	Beim Ausführen gefüllt? Nein Konfiguration? Ja Primärschlüssel? Nein Fremdschlüssel? Nein Erforderliche Felder? Nein Vom System generiert? Nein Vom System generierter Korrekturwert? Nein Vom Benutzer eingegeben? Nein Beim Erstellen gefüllt? Nein Beim Speichern gefüllt? Nein Beim Ausführen gefüllt? Nein Konfiguration? Ja

Feldname	Typ	Null?	Beschreibung	Länge	Zusätzliche Attribute
URL	VARCHAR	NULL	Optionale URL-Informationen des Ereignisses. Gültige Werte: Gültige Zeichenkette	64	Primärschlüssel? Nein Fremdschlüssel? Nein Erforderliche Felder? Nein Vom System generiert? Nein Vom System generierter Korrekturwert? Nein Vom Benutzer eingegeben? Nein Beim Erstellen gefüllt? Nein Beim Speichern gefüllt? Nein Beim Ausführen gefüllt? Nein Konfiguration? Ja
Attribution	VARCHAR	NULL	Optionale Attributionsinformationen des Ereignisses.	64	Primärschlüssel? Nein Fremdschlüssel? Nein

Feldname	Typ	Null?	Beschreibung	Länge	Zusätzliche Attribute
			Gültige Werte: Gültige Zeichenkette		Erforderliche Felder? Nein Vom System generiert? Nein Vom System generierter Korrekturwert? Nein Vom Benutzer eingegeben? Nein Beim Erstellen gefüllt? Nein Beim Speichern gefüllt? Nein Beim Ausführen gefüllt? Nein Konfiguration? Ja

UA_App_SessionEnded

Diese Tabelle unterstützt die Integration von Unica Campaign und Engage und verfolgt die Ereignisse vom Typ „App Session Ended“.

Tabelle 118. Felddesreibungen für "UA_App_SessionEnded"

Feldname	Typ	Null?	Beschreibung	Länge	Zusätzliche Attribute
RecordID	BIGINT	IDENTITY	Primärschlüssel für diese Tabelle	19	Primärschlüssel? Ja Fremdschlüssel? Nein Erforderliche Felder? Ja Vom System generiert? Nein Vom System generierter Korrekturwert? Nein Vom Benutzer eingegeben? Nein Beim Erstellen gefüllt? Ja Beim Speichern gefüllt? Ja Beim Ausführen gefüllt? Nein Konfiguration? Nein
Provider	VARCHAR	NULL	Optionale Anbieterinformationen des Ereignisses.	64	Primärschlüssel? Nein

Feldname	Typ	Null?	Beschreibung	Länge	Zusätzliche Attribute
			Gültige Werte: Gültige Zeichenkette		Fremdschlüssel? Nein Erforderliche Felder? Nein Vom System generiert? Nein Vom System generierter Korrekturwert? Nein Vom Benutzer eingegeben? Nein Beim Erstellen gefüllt? Nein Beim Speichern gefüllt? Nein Beim Ausführen gefüllt? Nein Konfiguration? Ja
EndpointSource	VARCHAR	NULL	Optionale EndpointSource-Informationen des Ereignisses. Gültige Werte: Gültige Zeichenkette	64	Primärschlüssel? Nein Fremdschlüssel? Nein Erforderliche Felder? Nein

Feldname	Typ	Null?	Beschreibung	Länge	Zusätzliche Attribute
Kanal	VARCHAR	NULL	Optionale Kanalinformationen des Ereignisses. Gültige Werte: Gültige Zeichenkette	64	Vom System generiert? Nein Vom System generierter Korrekturwert? Nein Vom Benutzer eingegeben? Nein Beim Erstellen gefüllt? Nein Beim Speichern gefüllt? Nein Beim Ausführen gefüllt? Nein Konfiguration? Ja Primärschlüssel? Nein Fremdschlüssel? Nein Erforderliche Felder? Nein Vom System generiert? Nein Vom System generierter

Feldname	Typ	Null?	Beschreibung	Länge	Zusätzliche Attribute
X1ID	VARCHAR	NULL	Optionale X1ID-Informationen des Ereignisses.	64	Korrekturwert? Nein Vom Benutzer eingegeben? Nein Beim Erstellen gefüllt? Nein Beim Speichern gefüllt? Nein Beim Ausführen gefüllt? Nein Konfiguration? Ja Primärschlüssel? Nein Fremdschlüssel? Nein Erforderliche Felder? Nein Vom System generiert? Nein Vom System generierter Korrekturwert? Nein
			Gültige Werte: Gültige Zeichenkette		

Feldname	Typ	Null?	Beschreibung	Länge	Zusätzliche Attribute
					Vom Benutzer eingegeben? Nein
					Beim Erstellen gefüllt? Nein
					Beim Speichern gefüllt? Nein
					Beim Ausführen gefüllt? Nein
					Konfiguration? Ja
EventCode	VARCHAR	NOT NULL	EventCode- Informationen des Ereignisses. Gültige Werte: Gültige Zeichenkette	64	Primärschlüssel? Nein Fremdschlüssel? Nein Erforderliche Felder? Nein Vom System generiert? Nein Vom System generierter Korrekturwert? Nein Vom Benutzer eingegeben? Nein

Feldname	Typ	Null?	Beschreibung	Länge	Zusätzliche Attribute
EventTimeStamp	TIMESTAMP	NOT NULL	Zeitmarke des Ereignisses	23,3	Beim Erstellen gefüllt? Nein Beim Speichern gefüllt? Nein Beim Ausführen gefüllt? Nein Konfiguration? Ja Primärschlüssel? Nein Fremdschlüssel? Nein Erforderliche Felder? Ja Vom System generiert? Nein Vom System generierter Korrekturwert? Nein Vom Benutzer eingegeben? Ja Beim Erstellen gefüllt? Ja Beim Speichern gefüllt? Ja

Feldname	Typ	Null?	Beschreibung	Länge	Zusätzliche Attribute
EventNameSpace	VARCHAR	NULL	Optionale EventNameSpace-Informationen des Ereignisses. Gültige Werte: Gültige Zeichenkette	64	Beim Ausführen gefüllt? Nein Konfiguration? Nein Primärschlüssel? Nein Fremdschlüssel? Nein Erforderliche Felder? Nein Vom System generiert? Nein Vom System generierter Korrekturwert? Nein Vom Benutzer eingegeben? Nein Beim Erstellen gefüllt? Nein Beim Speichern gefüllt? Nein Beim Ausführen gefüllt? Nein Konfiguration? Ja

Feldname	Typ	Null?	Beschreibung	Länge	Zusätzliche Attribute
EventVersion	VARCHAR	NULL	Optionale EventVersion- Informationen des Ereignisses. Gültige Werte: Gültige Zeichenkette	64	Primärschlüssel? Nein Fremdschlüssel? Nein Erforderliche Felder? Nein Vom System generiert? Nein Vom System generierter Korrekturwert? Nein Vom Benutzer eingegeben? Nein Beim Erstellen gefüllt? Nein Beim Speichern gefüllt? Nein Beim Ausführen gefüllt? Nein Konfiguration? Ja
Userld	VARCHAR	NULL	Optionale Userld- Informationen des Ereignisses.	64	Primärschlüssel? Nein Fremdschlüssel? Nein

Feldname	Typ	Null?	Beschreibung	Länge	Zusätzliche Attribute
AppKey	VARCHAR	NULL	Optionale AppKey-Informationen des Ereignisses. Gültige Werte: Gültige Zeichenkette	64	Erforderliche Felder? Nein Vom System generiert? Nein Vom System generierter Korrekturwert? Nein Vom Benutzer eingegeben? Nein Beim Erstellen gefüllt? Nein Beim Speichern gefüllt? Nein Beim Ausführen gefüllt? Nein Konfiguration? Ja Primärschlüssel? Nein Fremdschlüssel? Nein Erforderliche Felder? Nein Vom System generiert? Nein

Feldname	Typ	Null?	Beschreibung	Länge	Zusätzliche Attribute
ChannelId	VARCHAR	NULL	Optionale ChannelId-Informationen des Ereignisses. Gültige Werte: Gültige Zeichenkette	64	Vom System generierter Korrekturwert? Nein Vom Benutzer eingegeben? Nein Beim Erstellen gefüllt? Nein Beim Speichern gefüllt? Nein Beim Ausführen gefüllt? Nein Konfiguration? Ja Primärschlüssel? Nein Fremdschlüssel? Nein Erforderliche Felder? Nein Vom System generiert? Nein Vom System generierter Korrekturwert? Nein

Feldname	Typ	Null?	Beschreibung	Länge	Zusätzliche Attribute
URL	VARCHAR	NULL	Optionale URL-Informationen des Ereignisses. Gültige Werte: Gültige Zeichenkette	64	Vom Benutzer eingegeben? Nein Beim Erstellen gefüllt? Nein Beim Speichern gefüllt? Nein Beim Ausführen gefüllt? Nein Konfiguration? Ja Primärschlüssel? Nein Fremdschlüssel? Nein Erforderliche Felder? Nein Vom System generiert? Nein Vom System generierter Korrekturwert? Nein Vom Benutzer eingegeben? Nein

Feldname	Typ	Null?	Beschreibung	Länge	Zusätzliche Attribute
Attribution	VARCHAR	NULL	Optionale Attributionsinformationen des Ereignisses. Gültige Werte: Gültige Zeichenkette	64	Beim Erstellen gefüllt? Nein Beim Speichern gefüllt? Nein Beim Ausführen gefüllt? Nein Konfiguration? Ja Primärschlüssel? Nein Fremdschlüssel? Nein Erforderliche Felder? Nein Vom System generiert? Nein Vom System generierter Korrekturwert? Nein Vom Benutzer eingegeben? Nein Beim Erstellen gefüllt? Nein Beim Speichern gefüllt? Nein

Feldname	Typ	Null?	Beschreibung	Länge	Zusätzliche Attribute
					Beim Ausführen gefüllt? Nein
					Konfiguration? Ja

UA_App_UIPushEnabled

Diese Tabelle unterstützt die Integration von Unica Campaign und Engage und verfolgt die Ereignisse vom Typ „App UI Push Enabled“.

Tabelle 119. Feldbeschreibungen für "UA_App_UIPushEnabled"

Feldname	Typ	Null?	Beschreibung	Länge	Zusätzliche Attribute
RecordID	BIGINT	IDENTITY	Primärschlüssel für diese Tabelle	19	Primärschlüssel? Ja
					Fremdschlüssel? Nein
					Erforderliche Felder? Ja
					Vom System generiert? Nein
					Vom System generierter Korrekturwert? Nein
					Vom Benutzer eingegeben? Nein

Feldname	Typ	Null?	Beschreibung	Länge	Zusätzliche Attribute
Provider	VARCHAR	NULL	Optionale Anbieterinformationen des Ereignisses. Gültige Werte: Gültige Zeichenkette	64	Beim Erstellen gefüllt? Ja Beim Speichern gefüllt? Ja Beim Ausführen gefüllt? Nein Konfiguration? Nein Primärschlüssel? Nein Fremdschlüssel? Nein Erforderliche Felder? Nein Vom System generiert? Nein Vom System generierter Korrekturwert? Nein Vom Benutzer eingegeben? Nein Beim Erstellen gefüllt? Nein Beim Speichern gefüllt? Nein

Feldname	Typ	Null?	Beschreibung	Länge	Zusätzliche Attribute
EndpointSource	VARCHAR	NULL	Optionale EndpointSource-Informationen des Ereignisses. Gültige Werte: Gültige Zeichenkette	64	Beim Ausführen gefüllt? Nein Konfiguration? Ja Primärschlüssel? Nein Fremdschlüssel? Nein Erforderliche Felder? Nein Vom System generiert? Nein Vom System generierter Korrekturwert? Nein Vom Benutzer eingegeben? Nein Beim Erstellen gefüllt? Nein Beim Speichern gefüllt? Nein Beim Ausführen gefüllt? Nein Konfiguration? Ja

Feldname	Typ	Null?	Beschreibung	Länge	Zusätzliche Attribute
Kanal	VARCHAR	NULL	Optionale Kanalinformationen des Ereignisses. Gültige Werte: Gültige Zeichenkette	64	Primärschlüssel? Nein Fremdschlüssel? Nein Erforderliche Felder? Nein Vom System generiert? Nein Vom System generierter Korrekturwert? Nein Vom Benutzer eingegeben? Nein Beim Erstellen gefüllt? Nein Beim Speichern gefüllt? Nein Beim Ausführen gefüllt? Nein Konfiguration? Ja
X1ID	VARCHAR	NULL	Optionale X1ID-Informationen des Ereignisses.	64	Primärschlüssel? Nein Fremdschlüssel? Nein

Feldname	Typ	Null?	Beschreibung	Länge	Zusätzliche Attribute
EventCode	VARCHAR NOT NULL	NOT	EventCode- Informationen des Ereignisses. Gültige Werte: Gültige Zeichenkette	64	Erforderliche Felder? Nein Vom System generiert? Nein Vom System generierter Korrekturwert? Nein Vom Benutzer eingegeben? Nein Beim Erstellen gefüllt? Nein Beim Speichern gefüllt? Nein Beim Ausführen gefüllt? Nein Konfiguration? Ja Primärschlüssel? Nein Fremdschlüssel? Nein Erforderliche Felder? Nein Vom System generiert? Nein

Feldname	Typ	Null?	Beschreibung	Länge	Zusätzliche Attribute
EventTimeStamp	TIMESTAMP	NOT NULL	Zeitmarke des Ereignisses	23,3	Vom System generierter Korrekturwert? Nein Vom Benutzer eingegeben? Nein Beim Erstellen gefüllt? Nein Beim Speichern gefüllt? Nein Beim Ausführen gefüllt? Nein Konfiguration? Ja Primärschlüssel? Nein Fremdschlüssel? Nein Erforderliche Felder? Ja Vom System generiert? Nein Vom System generierter Korrekturwert? Nein

Feldname	Typ	Null?	Beschreibung	Länge	Zusätzliche Attribute
					Vom Benutzer eingegeben? Ja
					Beim Erstellen gefüllt? Ja
					Beim Speichern gefüllt? Ja
					Beim Ausführen gefüllt? Nein
					Konfiguration? Nein
EventNameSpace	VARCHAR	NULL	Optionale EventNameSpace-Informationen des Ereignisses.	64	Primärschlüssel? Nein
					Fremdschlüssel? Nein
			Gültige Werte: Gültige Zeichenkette		Erforderliche Felder? Nein
					Vom System generiert? Nein
					Vom System generierter Korrekturwert? Nein
					Vom Benutzer eingegeben? Nein
					Beim Erstellen gefüllt? Nein

Feldname	Typ	Null?	Beschreibung	Länge	Zusätzliche Attribute
EventVersion	VARCHAR	NULL	Optionale EventVersion- Informationen des Ereignisses. Gültige Werte: Gültige Zeichenkette	64	Beim Speichern gefüllt? Nein Beim Ausführen gefüllt? Nein Konfiguration? Ja Primärschlüssel? Nein Fremdschlüssel? Nein Erforderliche Felder? Nein Vom System generiert? Nein Vom System generierter Korrekturwert? Nein Vom Benutzer eingegeben? Nein Beim Erstellen gefüllt? Nein Beim Speichern gefüllt? Nein Beim Ausführen gefüllt? Nein

Feldname	Typ	Null?	Beschreibung	Länge	Zusätzliche Attribute
UserId	VARCHAR	NULL	Optionale UserId-Informationen des Ereignisses. Gültige Werte: Gültige Zeichenkette	64	Konfiguration? Ja Primärschlüssel? Nein Fremdschlüssel? Nein Erforderliche Felder? Nein Vom System generiert? Nein Vom System generierter Korrekturwert? Nein Vom Benutzer eingegeben? Nein Beim Erstellen gefüllt? Nein Beim Speichern gefüllt? Nein Beim Ausführen gefüllt? Nein Konfiguration? Ja
AppKey	VARCHAR	NULL	Optionale AppKey-Informationen des Ereignisses.	64	Primärschlüssel? Nein

Feldname	Typ	Null?	Beschreibung	Länge	Zusätzliche Attribute
			Gültige Werte: Gültige Zeichenkette		Fremdschlüssel? Nein
					Erforderliche Felder? Nein
					Vom System generiert? Nein
					Vom System generierter Korrekturwert? Nein
					Vom Benutzer eingegeben? Nein
					Beim Erstellen gefüllt? Nein
					Beim Speichern gefüllt? Nein
					Beim Ausführen gefüllt? Nein
					Konfiguration? Ja
ChannelId	VARCHAR	NULL	Optionale ChannelId-Informationen des Ereignisses.	64	Primärschlüssel? Nein
			Gültige Werte: Gültige Zeichenkette		Fremdschlüssel? Nein
					Erforderliche Felder? Nein

Feldname	Typ	Null?	Beschreibung	Länge	Zusätzliche Attribute
URL	VARCHAR	NULL	Optionale URL-Informationen des Ereignisses. Gültige Werte: Gültige Zeichenkette	64	Vom System generiert? Nein Vom System generierter Korrekturwert? Nein Vom Benutzer eingegeben? Nein Beim Erstellen gefüllt? Nein Beim Speichern gefüllt? Nein Beim Ausführen gefüllt? Nein Konfiguration? Ja Primärschlüssel? Nein Fremdschlüssel? Nein Erforderliche Felder? Nein Vom System generiert? Nein Vom System generierter

Feldname	Typ	Null?	Beschreibung	Länge	Zusätzliche Attribute
					Korrekturwert? Nein
					Vom Benutzer eingegeben? Nein
					Beim Erstellen gefüllt? Nein
					Beim Speichern gefüllt? Nein
					Beim Ausführen gefüllt? Nein
					Konfiguration? Ja
Attribution	VARCHAR	NULL	Optionale Attributionsinformationen des Ereignisses.	64	Primärschlüssel? Nein
			Gültige Werte: Gültige Zeichenkette		Fremdschlüssel? Nein
					Erforderliche Felder? Nein
					Vom System generiert? Nein
					Vom System generierter Korrekturwert? Nein

Feldname	Typ	Null?	Beschreibung	Länge	Zusätzliche Attribute
					Vom Benutzer eingegeben? Nein
					Beim Erstellen gefüllt? Nein
					Beim Speichern gefüllt? Nein
					Beim Ausführen gefüllt? Nein
					Konfiguration? Ja

UA_App_UIPushDisabled

Diese Tabelle unterstützt die Integration von Unica Campaign und Engage und verfolgt die Ereignisse vom Typ „App UI Push Disabled.“

Tabelle 120. Felddesreibungen für "UA_App_UIPushDisabled"

Feldname	Typ	Null?	Beschreibung	Länge	Zusätzliche Attribute
RecordID	BIGINT	IDENTITY	Primärschlüssel für diese Tabelle	19	Primärschlüssel? Ja
					Fremdschlüssel? Nein
					Erforderliche Felder? Ja
					Vom System generiert? Nein

Feldname	Typ	Null?	Beschreibung	Länge	Zusätzliche Attribute
Provider	VARCHAR	NULL	Optionale Anbieterinformationen des Ereignisses. Gültige Werte: Gültige Zeichenkette	64	Vom System generierter Korrekturwert? Nein Vom Benutzer eingegeben? Nein Beim Erstellen gefüllt? Ja Beim Speichern gefüllt? Ja Beim Ausführen gefüllt? Nein Konfiguration? Nein Primärschlüssel? Nein Fremdschlüssel? Nein Erforderliche Felder? Nein Vom System generiert? Nein Vom System generierter Korrekturwert? Nein

Feldname	Typ	Null?	Beschreibung	Länge	Zusätzliche Attribute
EndpointSource	VARCHAR	NULL	Optionale EndpointSource-Informationen des Ereignisses. Gültige Werte: Gültige Zeichenkette	64	Vom Benutzer eingegeben? Nein Beim Erstellen gefüllt? Nein Beim Speichern gefüllt? Nein Beim Ausführen gefüllt? Nein Konfiguration? Ja Primärschlüssel? Nein Fremdschlüssel? Nein Erforderliche Felder? Nein Vom System generiert? Nein Vom System generierter Korrekturwert? Nein Vom Benutzer eingegeben? Nein

Feldname	Typ	Null?	Beschreibung	Länge	Zusätzliche Attribute
Kanal	VARCHAR	NULL	Optionale Kanalinformationen des Ereignisses. Gültige Werte: Gültige Zeichenkette	64	Beim Erstellen gefüllt? Nein Beim Speichern gefüllt? Nein Beim Ausführen gefüllt? Nein Konfiguration? Ja Primärschlüssel? Nein Fremdschlüssel? Nein Erforderliche Felder? Nein Vom System generiert? Nein Vom System generierter Korrekturwert? Nein Vom Benutzer eingegeben? Nein Beim Erstellen gefüllt? Nein Beim Speichern gefüllt? Nein

Feldname	Typ	Null?	Beschreibung	Länge	Zusätzliche Attribute
X1ID	VARCHAR	NULL	Optionale X1ID-Informationen des Ereignisses. Gültige Werte: Gültige Zeichenkette	64	Beim Ausführen gefüllt? Nein Konfiguration? Ja Primärschlüssel? Nein Fremdschlüssel? Nein Erforderliche Felder? Nein Vom System generiert? Nein Vom System generierter Korrekturwert? Nein Vom Benutzer eingegeben? Nein Beim Erstellen gefüllt? Nein Beim Speichern gefüllt? Nein Beim Ausführen gefüllt? Nein Konfiguration? Ja

Feldname	Typ	Null?	Beschreibung	Länge	Zusätzliche Attribute
EventCode	VARCHAR	NOT NULL	EventCode- Informationen des Ereignisses. Gültige Werte: Gültige Zeichenkette	64	Primärschlüssel? Nein Fremdschlüssel? Nein Erforderliche Felder? Nein Vom System generiert? Nein Vom System generierter Korrekturwert? Nein Vom Benutzer eingegeben? Nein Beim Erstellen gefüllt? Nein Beim Speichern gefüllt? Nein Beim Ausführen gefüllt? Nein Konfiguration? Ja
EventTimeStamp	TIMESTAMP	NOT NULL	Zeitmarke des Ereignisses	23,3	Primärschlüssel? Nein Fremdschlüssel? Nein

Feldname	Typ	Null?	Beschreibung	Länge	Zusätzliche Attribute
					Erforderliche Felder? Ja
					Vom System generiert? Nein
					Vom System generierter Korrekturwert? Nein
					Vom Benutzer eingegeben? Ja
					Beim Erstellen gefüllt? Ja
					Beim Speichern gefüllt? Ja
					Beim Ausführen gefüllt? Nein
					Konfiguration? Nein
EventNameSpace	VARCHAR	NULL	Optionale EventNameSpace-Informationen des Ereignisses.	64	Primärschlüssel? Nein
					Fremdschlüssel? Nein
			Gültige Werte: Gültige Zeichenkette		Erforderliche Felder? Nein
					Vom System generiert? Nein

Feldname	Typ	Null?	Beschreibung	Länge	Zusätzliche Attribute
EventVersion	VARCHAR	NULL	Optionale EventVersion- Informationen des Ereignisses. Gültige Werte: Gültige Zeichenkette	64	Vom System generierter Korrekturwert? Nein Vom Benutzer eingegeben? Nein Beim Erstellen gefüllt? Nein Beim Speichern gefüllt? Nein Beim Ausführen gefüllt? Nein Konfiguration? Ja Primärschlüssel? Nein Fremdschlüssel? Nein Erforderliche Felder? Nein Vom System generiert? Nein Vom System generierter Korrekturwert? Nein

Feldname	Typ	Null?	Beschreibung	Länge	Zusätzliche Attribute
UserId	VARCHAR	NULL	Optionale UserId-Informationen des Ereignisses. Gültige Werte: Gültige Zeichenkette	64	Vom Benutzer eingegeben? Nein Beim Erstellen gefüllt? Nein Beim Speichern gefüllt? Nein Beim Ausführen gefüllt? Nein Konfiguration? Ja Primärschlüssel? Nein Fremdschlüssel? Nein Erforderliche Felder? Nein Vom System generiert? Nein Vom System generierter Korrekturwert? Nein Vom Benutzer eingegeben? Nein

Feldname	Typ	Null?	Beschreibung	Länge	Zusätzliche Attribute
AppKey	VARCHAR	NULL	Optionale AppKey-Informationen des Ereignisses. Gültige Werte: Gültige Zeichenkette	64	Beim Erstellen gefüllt? Nein Beim Speichern gefüllt? Nein Beim Ausführen gefüllt? Nein Konfiguration? Ja Primärschlüssel? Nein Fremdschlüssel? Nein Erforderliche Felder? Nein Vom System generiert? Nein Vom System generierter Korrekturwert? Nein Vom Benutzer eingegeben? Nein Beim Erstellen gefüllt? Nein Beim Speichern gefüllt? Nein

Feldname	Typ	Null?	Beschreibung	Länge	Zusätzliche Attribute
ChannelId	VARCHAR	NULL	Optionale ChannelId-Informationen des Ereignisses. Gültige Werte: Gültige Zeichenkette	64	Beim Ausführen gefüllt? Nein Konfiguration? Ja Primärschlüssel? Nein Fremdschlüssel? Nein Erforderliche Felder? Nein Vom System generiert? Nein Vom System generierter Korrekturwert? Nein Vom Benutzer eingegeben? Nein Beim Erstellen gefüllt? Nein Beim Speichern gefüllt? Nein Beim Ausführen gefüllt? Nein Konfiguration? Ja

Feldname	Typ	Null?	Beschreibung	Länge	Zusätzliche Attribute
URL	VARCHAR	NULL	Optionale URL-Informationen des Ereignisses. Gültige Werte: Gültige Zeichenkette	64	Primärschlüssel? Nein Fremdschlüssel? Nein Erforderliche Felder? Nein Vom System generiert? Nein Vom System generierter Korrekturwert? Nein Vom Benutzer eingegeben? Nein Beim Erstellen gefüllt? Nein Beim Speichern gefüllt? Nein Beim Ausführen gefüllt? Nein Konfiguration? Ja
Attribution	VARCHAR	NULL	Optionale Attributionsinformationen des Ereignisses.	64	Primärschlüssel? Nein Fremdschlüssel? Nein

Feldname	Typ	Null?	Beschreibung	Länge	Zusätzliche Attribute
			Gültige Werte: Gültige Zeichenkette		Erforderliche Felder? Nein Vom System generiert? Nein Vom System generierter Korrekturwert? Nein Vom Benutzer eingegeben? Nein Beim Erstellen gefüllt? Nein Beim Speichern gefüllt? Nein Beim Ausführen gefüllt? Nein Konfiguration? Ja

UA_SimpNot_appOpened

Diese Tabelle unterstützt die Integration von Unica Campaign und Engage und verfolgt die Ereignisse vom Typ „Simple notification App Opened“.

Tabelle 121. Felddesreibungen für "UA_SimpNot_appOpened"

Feldname	Typ	Null?	Beschreibung	Länge	Zusätzliche Attribute
RecordID	BIGINT	IDENTITY	Primärschlüssel für diese Tabelle	19	Primärschlüssel? Ja Fremdschlüssel? Nein Erforderliche Felder? Ja Vom System generiert? Nein Vom System generierter Korrekturwert? Nein Vom Benutzer eingegeben? Nein Beim Erstellen gefüllt? Ja Beim Speichern gefüllt? Ja Beim Ausführen gefüllt? Nein Konfiguration? Nein
Provider	VARCHAR	NULL	Optionale Anbieterinformationen des Ereignisses.	64	Primärschlüssel? Nein

Feldname	Typ	Null?	Beschreibung	Länge	Zusätzliche Attribute
			Gültige Werte: Gültige Zeichenkette		Fremdschlüssel? Nein
					Erforderliche Felder? Nein
					Vom System generiert? Nein
					Vom System generierter Korrekturwert? Nein
					Vom Benutzer eingegeben? Nein
					Beim Erstellen gefüllt? Nein
					Beim Speichern gefüllt? Nein
					Beim Ausführen gefüllt? Nein
					Konfiguration? Ja
EndpointSource	VARCHAR	NULL	Optionale EndpointSource-Informationen des Ereignisses.	64	Primärschlüssel? Nein
			Gültige Werte: Gültige Zeichenkette		Fremdschlüssel? Nein
					Erforderliche Felder? Nein

Feldname	Typ	Null?	Beschreibung	Länge	Zusätzliche Attribute
Kanal	VARCHAR	NULL	Optionale Kanalinformationen des Ereignisses. Gültige Werte: Gültige Zeichenkette	64	Vom System generiert? Nein Vom System generierter Korrekturwert? Nein Vom Benutzer eingegeben? Nein Beim Erstellen gefüllt? Nein Beim Speichern gefüllt? Nein Beim Ausführen gefüllt? Nein Konfiguration? Ja Primärschlüssel? Nein Fremdschlüssel? Nein Erforderliche Felder? Nein Vom System generiert? Nein Vom System generierter

Feldname	Typ	Null?	Beschreibung	Länge	Zusätzliche Attribute
					Korrekturwert? Nein
					Vom Benutzer eingegeben? Nein
					Beim Erstellen gefüllt? Nein
					Beim Speichern gefüllt? Nein
					Beim Ausführen gefüllt? Nein
					Konfiguration? Ja
X1ID	VARCHAR	NULL	Optionale X1ID-Informationen des Ereignisses. Gültige Werte: Gültige Zeichenkette	64	Primärschlüssel? Nein Fremdschlüssel? Nein Erforderliche Felder? Nein Vom System generiert? Nein Vom System generierter Korrekturwert? Nein

Feldname	Typ	Null?	Beschreibung	Länge	Zusätzliche Attribute
					Vom Benutzer eingegeben? Nein
					Beim Erstellen gefüllt? Nein
					Beim Speichern gefüllt? Nein
					Beim Ausführen gefüllt? Nein
					Konfiguration? Ja
EventCode	VARCHAR	NOT NULL	EventCode- Informationen des Ereignisses. Gültige Werte: Gültige Zeichenkette	64	Primärschlüssel? Nein Fremdschlüssel? Nein Erforderliche Felder? Nein Vom System generiert? Nein Vom System generierter Korrekturwert? Nein Vom Benutzer eingegeben? Nein

Feldname	Typ	Null?	Beschreibung	Länge	Zusätzliche Attribute
					Beim Erstellen gefüllt? Nein
					Beim Speichern gefüllt? Nein
					Beim Ausführen gefüllt? Nein
					Konfiguration?
					Ja
EventTimeStamp	TIMESTAMP	NOT NULL	Zeitmarke des Ereignisses	23,3	Primärschlüssel?
					Nein
					Fremdschlüssel?
					Nein
					Erforderliche Felder? Ja
					Vom System generiert? Nein
					Vom System generierter Korrekturwert?
					Nein
					Vom Benutzer eingegeben? Ja
					Beim Erstellen gefüllt? Ja
					Beim Speichern gefüllt? Ja

Feldname	Typ	Null?	Beschreibung	Länge	Zusätzliche Attribute
EventNameSpace	VARCHAR	NULL	Optionale EventNameSpace-Informationen des Ereignisses. Gültige Werte: Gültige Zeichenkette	64	Beim Ausführen gefüllt? Nein Konfiguration? Nein Primärschlüssel? Nein Fremdschlüssel? Nein Erforderliche Felder? Nein Vom System generiert? Nein Vom System generierter Korrekturwert? Nein Vom Benutzer eingegeben? Nein Beim Erstellen gefüllt? Nein Beim Speichern gefüllt? Nein Beim Ausführen gefüllt? Nein Konfiguration? Ja

Feldname	Typ	Null?	Beschreibung	Länge	Zusätzliche Attribute
EventVersion	VARCHAR	NULL	Optionale EventVersion- Informationen des Ereignisses. Gültige Werte: Gültige Zeichenkette	64	Primärschlüssel? Nein Fremdschlüssel? Nein Erforderliche Felder? Nein Vom System generiert? Nein Vom System generierter Korrekturwert? Nein Vom Benutzer eingegeben? Nein Beim Erstellen gefüllt? Nein Beim Speichern gefüllt? Nein Beim Ausführen gefüllt? Nein Konfiguration? Ja
Userld	VARCHAR	NULL	Optionale Userld- Informationen des Ereignisses.	64	Primärschlüssel? Nein Fremdschlüssel? Nein

Feldname	Typ	Null?	Beschreibung	Länge	Zusätzliche Attribute
			Gültige Werte: Gültige Zeichenkette		Erforderliche Felder? Nein Vom System generiert? Nein Vom System generierter Korrekturwert? Nein Vom Benutzer eingegeben? Nein Beim Erstellen gefüllt? Nein Beim Speichern gefüllt? Nein Beim Ausführen gefüllt? Nein Konfiguration? Ja
AppKey	VARCHAR	NULL	Optionale AppKey-Informationen des Ereignisses. Gültige Werte: Gültige Zeichenkette	64	Primärschlüssel? Nein Fremdschlüssel? Nein Erforderliche Felder? Nein Vom System generiert? Nein

Feldname	Typ	Null?	Beschreibung	Länge	Zusätzliche Attribute
ChannelId	VARCHAR	NULL	Optionale ChannelId-Informationen des Ereignisses. Gültige Werte: Gültige Zeichenkette	64	Vom System generierter Korrekturwert? Nein Vom Benutzer eingegeben? Nein Beim Erstellen gefüllt? Nein Beim Speichern gefüllt? Nein Beim Ausführen gefüllt? Nein Konfiguration? Ja Primärschlüssel? Nein Fremdschlüssel? Nein Erforderliche Felder? Nein Vom System generiert? Nein Vom System generierter Korrekturwert? Nein

Feldname	Typ	Null?	Beschreibung	Länge	Zusätzliche Attribute
URL	VARCHAR	NULL	Optionale URL-Informationen des Ereignisses. Gültige Werte: Gültige Zeichenkette	64	Vom Benutzer eingegeben? Nein Beim Erstellen gefüllt? Nein Beim Speichern gefüllt? Nein Beim Ausführen gefüllt? Nein Konfiguration? Ja Primärschlüssel? Nein Fremdschlüssel? Nein Erforderliche Felder? Nein Vom System generiert? Nein Vom System generierter Korrekturwert? Nein Vom Benutzer eingegeben? Nein

Feldname	Typ	Null?	Beschreibung	Länge	Zusätzliche Attribute
Attribution	VARCHAR	NULL	Optionale Attributionsinformationen des Ereignisses. Gültige Werte: Gültige Zeichenkette	64	Beim Erstellen gefüllt? Nein Beim Speichern gefüllt? Nein Beim Ausführen gefüllt? Nein Konfiguration? Ja Primärschlüssel? Nein Fremdschlüssel? Nein Erforderliche Felder? Nein Vom System generiert? Nein Vom System generierter Korrekturwert? Nein Vom Benutzer eingegeben? Nein Beim Erstellen gefüllt? Nein Beim Speichern gefüllt? Nein

Feldname	Typ	Null?	Beschreibung	Länge	Zusätzliche Attribute
TrackingCode	VARCHAR	NULL	Optionale TrackingCode-Informationen des Ereignisses. Gültige Werte: Gültige Zeichenkette	1024	Beim Ausführen gefüllt? Nein Konfiguration? Ja Primärschlüssel? Nein Fremdschlüssel? Nein Erforderliche Felder? Nein Vom System generiert? Nein Vom System generierter Korrekturwert? Nein Vom Benutzer eingegeben? Nein Beim Erstellen gefüllt? Nein Beim Speichern gefüllt? Nein Beim Ausführen gefüllt? Nein Konfiguration? Ja

Feldname	Typ	Null?	Beschreibung	Länge	Zusätzliche Attribute
ExternalSystemName	VARCHAR	NULL	Optionale ExternalSystemName-Informationen des Ereignisses. Für dieses Ereignis enthält die von UBX empfangene Ereignisdatei nicht diese Informationen. Daher ist diese Spalte gegenwärtig nicht gefüllt. Gültige Werte: Gültige Zeichenkette	64	Primärschlüssel? Nein Fremdschlüssel? Nein Erforderliche Felder? Nein Vom System generiert? Nein Vom System generierter Korrekturwert? Nein Vom Benutzer eingegeben? Nein Beim Erstellen gefüllt? Nein Beim Speichern gefüllt? Nein Beim Ausführen gefüllt? Nein Konfiguration? Ja
ExternalSystemReferenz	VARCHAR	NULL	Optionale ExternalSystemReferenz-Informationen des Ereignisses. Für dieses Ereignis enthält die	64	Primärschlüssel? Nein Fremdschlüssel? Nein

Feldname	Typ	Null?	Beschreibung	Länge	Zusätzliche Attribute
			<p>von UBX empfangene Ereignisdatei nicht diese Informationen. Daher ist diese Spalte gegenwärtig nicht gefüllt.</p> <p>Gültige Werte: Gültige Zeichenkette</p>		<p>Erforderliche Felder? Nein</p> <p>Vom System generiert? Nein</p> <p>Vom System generierter Korrekturwert? Nein</p> <p>Vom Benutzer eingegeben? Nein</p> <p>Beim Erstellen gefüllt? Nein</p> <p>Beim Speichern gefüllt? Nein</p> <p>Beim Ausführen gefüllt? Nein</p> <p>Konfiguration? Ja</p>
CampaignAudienceID	VARCHAR	NULL	<p>Optionale CampaignAudienceID-Informationen des Ereignisses.</p> <p>Gültige Werte: Gültige Zeichenkette</p>	256	<p>Primärschlüssel? Nein</p> <p>Fremdschlüssel? Nein</p> <p>Erforderliche Felder? Nein</p> <p>Vom System generiert? Nein</p>

Feldname	Typ	Null?	Beschreibung	Länge	Zusätzliche Attribute
ActionTaken	VARCHAR	NULL	Optionale ActionTaken-Informationen des Ereignisses. Gültige Werte: Gültige Zeichenkette	64	Vom System generierter Korrekturwert? Nein Vom Benutzer eingegeben? Nein Beim Erstellen gefüllt? Nein Beim Speichern gefüllt? Nein Beim Ausführen gefüllt? Nein Konfiguration? Ja Primärschlüssel? Nein Fremdschlüssel? Nein Erforderliche Felder? Nein Vom System generiert? Nein Vom System generierter Korrekturwert? Nein

Feldname	Typ	Null?	Beschreibung	Länge	Zusätzliche Attribute
ActionValue	VARCHAR	NULL	Optionale ActionValue-Informationen des Ereignisses. Gültige Werte: Gültige Zeichenkette	1024	Vom Benutzer eingegeben? Nein Beim Erstellen gefüllt? Nein Beim Speichern gefüllt? Nein Beim Ausführen gefüllt? Nein Konfiguration? Ja Primärschlüssel? Nein Fremdschlüssel? Nein Erforderliche Felder? Nein Vom System generiert? Nein Vom System generierter Korrekturwert? Nein Vom Benutzer eingegeben? Nein

Feldname	Typ	Null?	Beschreibung	Länge	Zusätzliche Attribute
					Beim Erstellen gefüllt? Nein
					Beim Speichern gefüllt? Nein
					Beim Ausführen gefüllt? Nein
					Konfiguration? Ja

UA_SimpNot_URLClicked

Diese Tabelle unterstützt die Integration von Unica Campaign+Engage und verfolgt die Ereignisse vom Typ „Simple notification Url Clicked“.

Tabelle 122. "UA_SimpNot_URLClicked" Felddesreibungen

Feldname	Typ	Null?	Beschreibung	Länge	Zusätzliche Attribute
RecordID	BIGINT	IDENTITY	Primärschlüssel für diese Tabelle	19	Primärschlüssel? Ja Fremdschlüssel? Nein Erforderliche Felder? Ja Vom System generiert? Nein Vom System generierter Korrekturwert? Nein

Feldname	Typ	Null?	Beschreibung	Länge	Zusätzliche Attribute
Provider	VARCHAR	NULL	Optionale Anbieterinformationen des Ereignisses. Gültige Werte: Gültige Zeichenkette	64	Vom Benutzer eingegeben? Nein Beim Erstellen gefüllt? Ja Beim Speichern gefüllt? Ja Beim Ausführen gefüllt? Nein Konfiguration? Nein Primärschlüssel? Nein Fremdschlüssel? Nein Erforderliche Felder? Nein Vom System generiert? Nein Vom System generierter Korrekturwert? Nein Vom Benutzer eingegeben? Nein

Feldname	Typ	Null?	Beschreibung	Länge	Zusätzliche Attribute
EndpointSource	VARCHAR	NULL	Optionale EndpointSource-Informationen des Ereignisses. Gültige Werte: Gültige Zeichenkette	64	Beim Erstellen gefüllt? Nein Beim Speichern gefüllt? Nein Beim Ausführen gefüllt? Nein Konfiguration? Ja Primärschlüssel? Nein Fremdschlüssel? Nein Erforderliche Felder? Nein Vom System generiert? Nein Vom System generierter Korrekturwert? Nein Vom Benutzer eingegeben? Nein Beim Erstellen gefüllt? Nein Beim Speichern gefüllt? Nein

Feldname	Typ	Null?	Beschreibung	Länge	Zusätzliche Attribute
Kanal	VARCHAR	NULL	Optionale Kanalinformationen des Ereignisses. Gültige Werte: Gültige Zeichenkette	64	Beim Ausführen gefüllt? Nein Konfiguration? Ja Primärschlüssel? Nein Fremdschlüssel? Nein Erforderliche Felder? Nein Vom System generiert? Nein Vom System generierter Korrekturwert? Nein Vom Benutzer eingegeben? Nein Beim Erstellen gefüllt? Nein Beim Speichern gefüllt? Nein Beim Ausführen gefüllt? Nein Konfiguration? Ja

Feldname	Typ	Null?	Beschreibung	Länge	Zusätzliche Attribute
X1ID	VARCHAR	NULL	Optionale X1ID-Informationen des Ereignisses. Gültige Werte: Gültige Zeichenkette	64	Primärschlüssel? Nein Fremdschlüssel? Nein Erforderliche Felder? Nein Vom System generiert? Nein Vom System generierter Korrekturwert? Nein Vom Benutzer eingegeben? Nein Beim Erstellen gefüllt? Nein Beim Speichern gefüllt? Nein Beim Ausführen gefüllt? Nein Konfiguration? Ja
EventCode	VARCHAR	NOT NULL	EventCode-Informationen des Ereignisses.	64	Primärschlüssel? Nein Fremdschlüssel? Nein

Feldname	Typ	Null?	Beschreibung	Länge	Zusätzliche Attribute
			Gültige Werte: Gültige Zeichenkette		Erforderliche Felder? Nein Vom System generiert? Nein Vom System generierter Korrekturwert? Nein Vom Benutzer eingegeben? Nein Beim Erstellen gefüllt? Nein Beim Speichern gefüllt? Nein Beim Ausführen gefüllt? Nein Konfiguration? Ja
EventTimeStamp	TIMESTAMP	NOT NULL	Zeitmarke des Ereignisses	23,3	Primärschlüssel? Nein Fremdschlüssel? Nein Erforderliche Felder? Ja Vom System generiert? Nein

Feldname	Typ	Null?	Beschreibung	Länge	Zusätzliche Attribute
					Vom System generierter Korrekturwert? Nein
					Vom Benutzer eingegeben? Ja
					Beim Erstellen gefüllt? Ja
					Beim Speichern gefüllt? Ja
					Beim Ausführen gefüllt? Nein
					Konfiguration? Nein
EventNameSpace	VARCHAR	NULL	Optionale EventNameSpace-Informationen des Ereignisses.	64	Primärschlüssel? Nein
					Fremdschlüssel? Nein
			Gültige Werte: Gültige Zeichenkette		Erforderliche Felder? Nein
					Vom System generiert? Nein
					Vom System generierter Korrekturwert? Nein

Feldname	Typ	Null?	Beschreibung	Länge	Zusätzliche Attribute
EventVersion	VARCHAR	NULL	Optionale EventVersion- Informationen des Ereignisses. Gültige Werte: Gültige Zeichenkette	64	Vom Benutzer eingegeben? Nein Beim Erstellen gefüllt? Nein Beim Speichern gefüllt? Nein Beim Ausführen gefüllt? Nein Konfiguration? Ja Primärschlüssel? Nein Fremdschlüssel? Nein Erforderliche Felder? Nein Vom System generiert? Nein Vom System generierter Korrekturwert? Nein Vom Benutzer eingegeben? Nein

Feldname	Typ	Null?	Beschreibung	Länge	Zusätzliche Attribute
UserId	VARCHAR	NULL	Optionale UserId-Informationen des Ereignisses.	64	Beim Erstellen gefüllt? Nein Beim Speichern gefüllt? Nein Beim Ausführen gefüllt? Nein Konfiguration? Ja Primärschlüssel? Nein Fremdschlüssel? Nein Erforderliche Felder? Nein Vom System generiert? Nein Vom System generierter Korrekturwert? Nein Vom Benutzer eingegeben? Nein Beim Erstellen gefüllt? Nein Beim Speichern gefüllt? Nein
			Gültige Werte: Gültige Zeichenkette		

Feldname	Typ	Null?	Beschreibung	Länge	Zusätzliche Attribute
AppKey	VARCHAR	NULL	Optionale AppKey-Informationen des Ereignisses. Gültige Werte: Gültige Zeichenkette	64	Beim Ausführen gefüllt? Nein Konfiguration? Ja Primärschlüssel? Nein Fremdschlüssel? Nein Erforderliche Felder? Nein Vom System generiert? Nein Vom System generierter Korrekturwert? Nein Vom Benutzer eingegeben? Nein Beim Erstellen gefüllt? Nein Beim Speichern gefüllt? Nein Beim Ausführen gefüllt? Nein Konfiguration? Ja

Feldname	Typ	Null?	Beschreibung	Länge	Zusätzliche Attribute
ChannelId	VARCHAR	NULL	Optionale ChannelId-Informationen des Ereignisses. Gültige Werte: Gültige Zeichenkette	64	Primärschlüssel? Nein Fremdschlüssel? Nein Erforderliche Felder? Nein Vom System generiert? Nein Vom System generierter Korrekturwert? Nein Vom Benutzer eingegeben? Nein Beim Erstellen gefüllt? Nein Beim Speichern gefüllt? Nein Beim Ausführen gefüllt? Nein Konfiguration? Ja
URL	VARCHAR	NULL	Optionale URL-Informationen des Ereignisses.	64	Primärschlüssel? Nein Fremdschlüssel? Nein

Feldname	Typ	Null?	Beschreibung	Länge	Zusätzliche Attribute
			Gültige Werte: Gültige Zeichenkette		Erforderliche Felder? Nein Vom System generiert? Nein Vom System generierter Korrekturwert? Nein Vom Benutzer eingegeben? Nein Beim Erstellen gefüllt? Nein Beim Speichern gefüllt? Nein Beim Ausführen gefüllt? Nein Konfiguration? Ja
Attribution	VARCHAR	NULL	Optionale Attributionsinformationen des Ereignisses. Gültige Werte: Gültige Zeichenkette	64	Primärschlüssel? Nein Fremdschlüssel? Nein Erforderliche Felder? Nein Vom System generiert? Nein

Feldname	Typ	Null?	Beschreibung	Länge	Zusätzliche Attribute
TrackingCode	VARCHAR	NULL	Optionale TrackingCode-1024 Informationen des Ereignisses. Gültige Werte: Gültige Zeichenkette	1024	<p>Vom System generierter Korrekturwert? Nein</p> <p>Vom Benutzer eingegeben? Nein</p> <p>Beim Erstellen gefüllt? Nein</p> <p>Beim Speichern gefüllt? Nein</p> <p>Beim Ausführen gefüllt? Nein</p> <p>Konfiguration? Ja</p> <p>Primärschlüssel? Nein</p> <p>Fremdschlüssel? Nein</p> <p>Erforderliche Felder? Nein</p> <p>Vom System generiert? Nein</p> <p>Vom System generierter Korrekturwert? Nein</p>

Feldname	Typ	Null?	Beschreibung	Länge	Zusätzliche Attribute
ExternalSystemName	VARCHAR	NULL	Optionale ExternalSystemName-Informationen des Ereignisses. Für dieses Ereignis enthält die von UBX empfangene Ereignisdatei nicht diese Informationen. Daher ist diese Spalte gegenwärtig nicht gefüllt. Gültige Werte: Gültige Zeichenkette	64	Vom Benutzer eingegeben? Nein Beim Erstellen gefüllt? Nein Beim Speichern gefüllt? Nein Beim Ausführen gefüllt? Nein Konfiguration? Ja Primärschlüssel? Nein Fremdschlüssel? Nein Erforderliche Felder? Nein Vom System generiert? Nein Vom System generierter Korrekturwert? Nein Vom Benutzer eingegeben? Nein

Feldname	Typ	Null?	Beschreibung	Länge	Zusätzliche Attribute
ExternalSystemReferenz	VARCHAR	NULL	Optionale ExternalSystemReferenz-Informationen des Ereignisses. Für dieses Ereignis enthält die von UBX empfangene Ereignisdatei nicht diese Informationen. Daher ist diese Spalte gegenwärtig nicht gefüllt. Gültige Werte: Gültige Zeichenkette	64	Beim Erstellen gefüllt? Nein Beim Speichern gefüllt? Nein Beim Ausführen gefüllt? Nein Konfiguration? Ja Primärschlüssel? Nein Fremdschlüssel? Nein Erforderliche Felder? Nein Vom System generiert? Nein Vom System generierter Korrekturwert? Nein Vom Benutzer eingegeben? Nein Beim Erstellen gefüllt? Nein Beim Speichern gefüllt? Nein

Feldname	Typ	Null?	Beschreibung	Länge	Zusätzliche Attribute
CampaignAudienceID	VARCHAR	NULL	Optionale CampaignAudienceID-Informationen des Ereignisses.	256	Beim Ausführen gefüllt? Nein Konfiguration? Ja Primärschlüssel? Nein Fremdschlüssel? Nein Erforderliche Felder? Nein Vom System generiert? Nein Vom System generierter Korrekturwert? Nein Vom Benutzer eingegeben? Nein Beim Erstellen gefüllt? Nein Beim Speichern gefüllt? Nein Beim Ausführen gefüllt? Nein Konfiguration? Ja

Feldname	Typ	Null?	Beschreibung	Länge	Zusätzliche Attribute
ActionTaken	VARCHAR	NULL	Optionale ActionTaken-Informationen des Ereignisses. Gültige Werte: Gültige Zeichenkette	64	Primärschlüssel? Nein Fremdschlüssel? Nein Erforderliche Felder? Nein Vom System generiert? Nein Vom System generierter Korrekturwert? Nein Vom Benutzer eingegeben? Nein Beim Erstellen gefüllt? Nein Beim Speichern gefüllt? Nein Beim Ausführen gefüllt? Nein Konfiguration? Ja
ActionValue	VARCHAR	NULL	Optionale ActionValue-Informationen des Ereignisses.	1024	Primärschlüssel? Nein Fremdschlüssel? Nein

Feldname	Typ	Null?	Beschreibung	Länge	Zusätzliche Attribute
			Gültige Werte: Gültige Zeichenkette		Erforderliche Felder? Nein Vom System generiert? Nein Vom System generierter Korrekturwert? Nein Vom Benutzer eingegeben? Nein Beim Erstellen gefüllt? Nein Beim Speichern gefüllt? Nein Beim Ausführen gefüllt? Nein Konfiguration? Ja

UA_Mob_Push_Send

Diese Tabelle unterstützt die Integration von Unica Campaign+Engage und verfolgt die Ereignisse vom Typ „Mobile Push Send“ Typ .

Tabelle 123. "UA_Mob_Push_Send" Feldbeschreibungen

Feldname	Typ	Null?	Beschreibung	Länge	Zusätzliche Attribute
RecordID	BIGINT	IDENTITY	Primärschlüssel für diese Tabelle	19	Primärschlüssel? Ja Fremdschlüssel? Nein Erforderliche Felder? Ja Vom System generiert? Nein Vom System generierter Korrekturwert? Nein Vom Benutzer eingegeben? Nein Beim Erstellen gefüllt? Ja Beim Speichern gefüllt? Ja Beim Ausführen gefüllt? Nein Konfiguration? Nein
Provider	VARCHAR	NULL	Optionale Anbieterinformationen des Ereignisses.	64	Primärschlüssel? Nein

Feldname	Typ	Null?	Beschreibung	Länge	Zusätzliche Attribute
			Gültige Werte: Gültige Zeichenkette		Fremdschlüssel? Nein Erforderliche Felder? Nein Vom System generiert? Nein Vom System generierter Korrekturwert? Nein Vom Benutzer eingegeben? Nein Beim Erstellen gefüllt? Nein Beim Speichern gefüllt? Nein Beim Ausführen gefüllt? Nein Konfiguration? Ja
EndpointSource	VARCHAR	NULL	Optionale EndpointSource-Informationen des Ereignisses. Gültige Werte: Gültige Zeichenkette	64	Primärschlüssel? Nein Fremdschlüssel? Nein Erforderliche Felder? Nein

Feldname	Typ	Null?	Beschreibung	Länge	Zusätzliche Attribute
					Vom System generiert? Nein
					Vom System generierter Korrekturwert? Nein
					Vom Benutzer eingegeben? Nein
					Beim Erstellen gefüllt? Nein
					Beim Speichern gefüllt? Nein
					Beim Ausführen gefüllt? Nein
					Konfiguration? Ja
Kanal	VARCHAR	NULL	Optionale Kanalinformationen des Ereignisses.	64	Primärschlüssel? Nein
			Gültige Werte: Gültige Zeichenkette		Fremdschlüssel? Nein
					Erforderliche Felder? Nein
					Vom System generiert? Nein
					Vom System generierter

Feldname	Typ	Null?	Beschreibung	Länge	Zusätzliche Attribute
X1ID	VARCHAR	NULL	Optionale X1ID-Informationen des Ereignisses.	64	Korrekturwert? Nein Vom Benutzer eingegeben? Nein Beim Erstellen gefüllt? Nein Beim Speichern gefüllt? Nein Beim Ausführen gefüllt? Nein Konfiguration? Ja Primärschlüssel? Nein Fremdschlüssel? Nein Erforderliche Felder? Nein Vom System generiert? Nein Vom System generierter Korrekturwert? Nein
			Gültige Werte: Gültige Zeichenkette		

Feldname	Typ	Null?	Beschreibung	Länge	Zusätzliche Attribute
EventCode	VARCHAR	NOT NULL	EventCode- Informationen des Ereignisses. Gültige Werte: Gültige Zeichenkette	64	Vom Benutzer eingegeben? Nein Beim Erstellen gefüllt? Nein Beim Speichern gefüllt? Nein Beim Ausführen gefüllt? Nein Konfiguration? Ja Primärschlüssel? Nein Fremdschlüssel? Nein Erforderliche Felder? Nein Vom System generiert? Nein Vom System generierter Korrekturwert? Nein Vom Benutzer eingegeben? Nein

Feldname	Typ	Null?	Beschreibung	Länge	Zusätzliche Attribute
EventTimeStamp	TIMESTAMP	NOT NULL	Zeitmarke des Ereignisses	23,3	Beim Erstellen gefüllt? Nein Beim Speichern gefüllt? Nein Beim Ausführen gefüllt? Nein Konfiguration? Ja Primärschlüssel? Nein Fremdschlüssel? Nein Erforderliche Felder? Ja Vom System generiert? Nein Vom System generierter Korrekturwert? Nein Vom Benutzer eingegeben? Ja Beim Erstellen gefüllt? Ja Beim Speichern gefüllt? Ja

Feldname	Typ	Null?	Beschreibung	Länge	Zusätzliche Attribute
EventNameSpace	VARCHAR	NULL	Optionale EventNameSpace-Informationen des Ereignisses. Gültige Werte: Gültige Zeichenkette	64	Beim Ausführen gefüllt? Nein Konfiguration? Nein Primärschlüssel? Nein Fremdschlüssel? Nein Erforderliche Felder? Nein Vom System generiert? Nein Vom System generierter Korrekturwert? Nein Vom Benutzer eingegeben? Nein Beim Erstellen gefüllt? Nein Beim Speichern gefüllt? Nein Beim Ausführen gefüllt? Nein Konfiguration? Ja

Feldname	Typ	Null?	Beschreibung	Länge	Zusätzliche Attribute
EventVersion	VARCHAR	NULL	Optionale EventVersion- Informationen des Ereignisses. Gültige Werte: Gültige Zeichenkette	64	Primärschlüssel? Nein Fremdschlüssel? Nein Erforderliche Felder? Nein Vom System generiert? Nein Vom System generierter Korrekturwert? Nein Vom Benutzer eingegeben? Nein Beim Erstellen gefüllt? Nein Beim Speichern gefüllt? Nein Beim Ausführen gefüllt? Nein Konfiguration? Ja
EventName	VARCHAR	NULL	Optionale EventName- Informationen des Ereignisses.	256	Primärschlüssel? Nein Fremdschlüssel? Nein

Feldname	Typ	Null?	Beschreibung	Länge	Zusätzliche Attribute
ContactId	VARCHAR	NULL	Gültige Werte: Gültige Zeichenkette	64	Erforderliche Felder? Nein Vom System generiert? Nein Vom System generierter Korrekturwert? Nein Vom Benutzer eingegeben? Nein Beim Erstellen gefüllt? Nein Beim Speichern gefüllt? Nein Beim Ausführen gefüllt? Nein Konfiguration? Ja Primärschlüssel? Nein Fremdschlüssel? Nein Erforderliche Felder? Nein Vom System generiert? Nein

Feldname	Typ	Null?	Beschreibung	Länge	Zusätzliche Attribute
ReportId	VARCHAR	NULL		64	<p>Vom System generierter Korrekturwert? Nein</p> <p>Vom Benutzer eingegeben? Nein</p> <p>Beim Erstellen gefüllt? Nein</p> <p>Beim Speichern gefüllt? Nein</p> <p>Beim Ausführen gefüllt? Nein</p> <p>Konfiguration? Ja</p> <p>Primärschlüssel? Nein</p> <p>Fremdschlüssel? Nein</p> <p>Erforderliche Felder? Nein</p> <p>Vom System generiert? Nein</p> <p>Vom System generierter Korrekturwert? Nein</p>

Feldname	Typ	Null?	Beschreibung	Länge	Zusätzliche Attribute
					Vom Benutzer eingegeben? Nein
					Beim Erstellen gefüllt? Nein
					Beim Speichern gefüllt? Nein
					Beim Ausführen gefüllt? Nein
					Konfiguration? Ja
RichContentId	VARCHAR	NULL		64	Primärschlüssel? Nein
					Fremdschlüssel? Nein
					Erforderliche Felder? Nein
					Vom System generiert? Nein
					Vom System generierter Korrekturwert? Nein
					Vom Benutzer eingegeben? Nein

Feldname	Typ	Null?	Beschreibung	Länge	Zusätzliche Attribute
MobileUserId	VARCHAR	NULL	Optionale UserId-Informationen des Ereignisses. Gültige Werte: Gültige Zeichenkette	64	Beim Erstellen gefüllt? Nein Beim Speichern gefüllt? Nein Beim Ausführen gefüllt? Nein Konfiguration? Ja Primärschlüssel? Nein Fremdschlüssel? Nein Erforderliche Felder? Nein Vom System generiert? Nein Vom System generierter Korrekturwert? Nein Vom Benutzer eingegeben? Nein Beim Erstellen gefüllt? Nein Beim Speichern gefüllt? Nein

Feldname	Typ	Null?	Beschreibung	Länge	Zusätzliche Attribute
PushType	VARCHAR	NULL		64	Beim Ausführen gefüllt? Nein Konfiguration? Ja Primärschlüssel? Nein Fremdschlüssel? Nein Erforderliche Felder? Nein Vom System generiert? Nein Vom System generierter Korrekturwert? Nein Vom Benutzer eingegeben? Nein Beim Erstellen gefüllt? Nein Beim Speichern gefüllt? Nein Beim Ausführen gefüllt? Nein Konfiguration? Ja

Feldname	Typ	Null?	Beschreibung	Länge	Zusätzliche Attribute
AppKey	VARCHAR	NULL	Optionale AppKey-Informationen des Ereignisses. Gültige Werte: Gültige Zeichenkette	64	Primärschlüssel? Nein Fremdschlüssel? Nein Erforderliche Felder? Nein Vom System generiert? Nein Vom System generierter Korrekturwert? Nein Vom Benutzer eingegeben? Nein Beim Erstellen gefüllt? Nein Beim Speichern gefüllt? Nein Beim Ausführen gefüllt? Nein Konfiguration? Ja
ChannelId	VARCHAR	NULL	Optionale ChannelId-Informationen des Ereignisses.	64	Primärschlüssel? Nein Fremdschlüssel? Nein

Feldname	Typ	Null?	Beschreibung	Länge	Zusätzliche Attribute
URL	VARCHAR	NULL	Optionale URL-Informationen des Ereignisses. Gültige Werte: Gültige Zeichenkette	64	Erforderliche Felder? Nein Vom System generiert? Nein Vom System generierter Korrekturwert? Nein Vom Benutzer eingegeben? Nein Beim Erstellen gefüllt? Nein Beim Speichern gefüllt? Nein Beim Ausführen gefüllt? Nein Konfiguration? Ja Primärschlüssel? Nein Fremdschlüssel? Nein Erforderliche Felder? Nein Vom System generiert? Nein

Feldname	Typ	Null?	Beschreibung	Länge	Zusätzliche Attribute
Attribution	VARCHAR	NULL	Optionale Attributionsinformationen des Ereignisses. Gültige Werte: Gültige Zeichenkette	64	Vom System generierter Korrekturwert? Nein Vom Benutzer eingegeben? Nein Beim Erstellen gefüllt? Nein Beim Speichern gefüllt? Nein Beim Ausführen gefüllt? Nein Konfiguration? Ja Primärschlüssel? Nein Fremdschlüssel? Nein Erforderliche Felder? Nein Vom System generiert? Nein Vom System generierter Korrekturwert? Nein

Feldname	Typ	Null?	Beschreibung	Länge	Zusätzliche Attribute
					Vom Benutzer eingegeben? Nein
					Beim Erstellen gefüllt? Nein
					Beim Speichern gefüllt? Nein
					Beim Ausführen gefüllt? Nein
					Konfiguration? Ja
PushContactId	VARCHAR	NULL	Optionale PushContactId-Informationen des Ereignisses.	64	Primärschlüssel? Nein
					Fremdschlüssel? Nein
			Gültige Werte: Gültige Zeichenkette		Erforderliche Felder? Nein
					Vom System generiert? Nein
					Vom System generierter Korrekturwert? Nein
					Vom Benutzer eingegeben? Nein

Feldname	Typ	Null?	Beschreibung	Länge	Zusätzliche Attribute
TrackingCode	VARCHAR	NULL	Optionale TrackingCode-1024 Informationen des Ereignisses. Gültige Werte: Gültige Zeichenkette	1024	Beim Erstellen gefüllt? Nein Beim Speichern gefüllt? Nein Beim Ausführen gefüllt? Nein Konfiguration? Ja Primärschlüssel? Nein Fremdschlüssel? Nein Erforderliche Felder? Nein Vom System generiert? Nein Vom System generierter Korrekturwert? Nein Vom Benutzer eingegeben? Nein Beim Erstellen gefüllt? Nein Beim Speichern gefüllt? Nein

Feldname	Typ	Null?	Beschreibung	Länge	Zusätzliche Attribute
ExternalSystemName	VARCHAR	NULL	Optionale ExternalSystemName-Informationen des Ereignisses. Gültige Werte: Gültige Zeichenkette	64	Beim Ausführen gefüllt? Nein Konfiguration? Ja Primärschlüssel? Nein Fremdschlüssel? Nein Erforderliche Felder? Nein Vom System generiert? Nein Vom System generierter Korrekturwert? Nein Vom Benutzer eingegeben? Nein Beim Erstellen gefüllt? Nein Beim Speichern gefüllt? Nein Beim Ausführen gefüllt? Nein Konfiguration? Ja

Feldname	Typ	Null?	Beschreibung	Länge	Zusätzliche Attribute
ExternalSystemReferenzID	VARCHAR	NULL	Optionale ExternalSystemReferenzID-Informationen des Ereignisses.	64	Primärschlüssel? Nein
			Gültige Werte: Gültige Zeichenkette		Fremdschlüssel? Nein
					Erforderliche Felder? Nein
					Vom System generiert? Nein
					Vom System generierter Korrekturwert? Nein
					Vom Benutzer eingegeben? Nein
					Beim Erstellen gefüllt? Nein
					Beim Speichern gefüllt? Nein
					Beim Ausführen gefüllt? Nein
					Konfiguration? Ja
CampaignAudienceID	VARCHAR	NULL	Optionale CampaignAudienceID-Informationen des Ereignisses.	256	Primärschlüssel? Nein
					Fremdschlüssel? Nein

Feldname	Typ	Null?	Beschreibung	Länge	Zusätzliche Attribute
			Gültige Werte: Gültige Zeichenkette		Erforderliche Felder? Nein Vom System generiert? Nein Vom System generierter Korrekturwert? Nein Vom Benutzer eingegeben? Nein Beim Erstellen gefüllt? Nein Beim Speichern gefüllt? Nein Beim Ausführen gefüllt? Nein Konfiguration? Ja

UA_Gen_Event_Record

Diese Tabelle unterstützt die Integration von Unica Campaign+Engage und verfolgt die Ereignisse vom „General Record“ Typ. Zudem werden Daten in diese Tabelle verschoben, wenn Unica Campaign nicht unterstützte Ereignisse empfängt.

Tabelle 124. "UA_Gen_Event_Record" Feldbeschreibungen

Feldname	Typ	Null?	Beschreibung	Länge	Zusätzliche Attribute
RecordID	BIGINT	IDENTITY	Primärschlüssel für diese Tabelle	19	Primärschlüssel? Ja Fremdschlüssel? Nein Erforderliche Felder? Ja Vom System generiert? Nein Vom System generierter Korrekturwert? Nein Vom Benutzer eingegeben? Nein Beim Erstellen gefüllt? Ja Beim Speichern gefüllt? Ja Beim Ausführen gefüllt? Nein Konfiguration? Nein
Kanal	VARCHAR	NULL	Optionale Kanalinformationen des Ereignisses.	64	Primärschlüssel? Nein

Feldname	Typ	Null?	Beschreibung	Länge	Zusätzliche Attribute
			Gültige Werte: Gültige Zeichenkette		Fremdschlüssel? Nein
					Erforderliche Felder? Nein
					Vom System generiert? Nein
					Vom System generierter Korrekturwert? Nein
					Vom Benutzer eingegeben? Nein
					Beim Erstellen gefüllt? Nein
					Beim Speichern gefüllt? Nein
					Beim Ausführen gefüllt? Nein
					Konfiguration? Ja
EventCode	VARCHAR	NOT NULL	EventCode-Informationen des Ereignisses.	64	Primärschlüssel? Nein
			Gültige Werte: Gültige Zeichenkette		Fremdschlüssel? Nein
					Erforderliche Felder? Nein

Feldname	Typ	Null?	Beschreibung	Länge	Zusätzliche Attribute
					Vom System generiert? Nein
					Vom System generierter Korrekturwert? Nein
					Vom Benutzer eingegeben? Nein
					Beim Erstellen gefüllt? Nein
					Beim Speichern gefüllt? Nein
					Beim Ausführen gefüllt? Nein
					Konfiguration? Ja
EventName	VARCHAR	NULL	Optionale EventName-Informationen des Ereignisses.	256	Primärschlüssel? Nein
			Gültige Werte: Gültige Zeichenkette		Fremdschlüssel? Nein
					Erforderliche Felder? Nein
					Vom System generiert? Nein
					Vom System generierter

Feldname	Typ	Null?	Beschreibung	Länge	Zusätzliche Attribute
EventJSON	CLOB	NULL	Optionale CampaignAudienceID-Informationen des Ereignisses. Gültige Werte: Gültige Zeichenkette	Max.	Korrekturwert? Nein Vom Benutzer eingegeben? Nein Beim Erstellen gefüllt? Nein Beim Speichern gefüllt? Nein Beim Ausführen gefüllt? Nein Konfiguration? Ja Primärschlüssel? Nein Fremdschlüssel? Nein Erforderliche Felder? Nein Vom System generiert? Nein Vom System generierter Korrekturwert? Nein

Feldname	Typ	Null?	Beschreibung	Länge	Zusätzliche Attribute
					Vom Benutzer eingegeben? Nein
					Beim Erstellen gefüllt? Nein
					Beim Speichern gefüllt? Nein
					Beim Ausführen gefüllt? Nein
					Konfiguration? Ja

UA_EngageEtlRecordStatus

Diese Tabelle unterstützt die Integration von Unica Campaign+Engage und verfolgt den Status von „Engage ETL Record“.

Tabelle 125. "UA_EngageEtlRecordStatus" Felddesreibungen

Feldname	Typ	Null?	Beschreibung	Länge	Zusätzliche Attribute
RecordID	BIGINT	NOT NULL	Primärschlüssel für diese Tabelle	19	Primärschlüssel? Ja
					Fremdschlüssel? Nein
					Erforderliche Felder? Ja
					Vom System generiert? Nein

Feldname	Typ	Null?	Beschreibung	Länge	Zusätzliche Attribute
					Vom System generierter Korrekturwert? Nein
					Vom Benutzer eingegeben? Nein
					Beim Erstellen gefüllt? Ja
					Beim Speichern gefüllt? Ja
					Beim Ausführen gefüllt? Nein
					Konfiguration? Nein
EventType	INTEGER	NOT NULL	Primärschlüssel für diese Tabelle	10	Primärschlüssel? Ja
					Fremdschlüssel? Nein
					Erforderliche Felder? Ja
					Vom System generiert? Nein
					Vom System generierter Korrekturwert? Nein

Feldname	Typ	Null?	Beschreibung	Länge	Zusätzliche Attribute
Status	INTEGER	NOT NULL	Optionale Statusinformationen des Ereignisses. Gültige Werte: Gültige Zeichenkette	10	Vom Benutzer eingegeben? Nein Beim Erstellen gefüllt? Ja Beim Speichern gefüllt? Ja Beim Ausführen gefüllt? Nein Konfiguration? Nein Primärschlüssel? Nein Fremdschlüssel? Nein Erforderliche Felder? Nein Vom System generiert? Nein Vom System generierter Korrekturwert? Nein Vom Benutzer eingegeben? Nein

Feldname	Typ	Null?	Beschreibung	Länge	Zusätzliche Attribute
Beschreibung	VARCHAR	NOT NULL	Beschreibungsinformation des Ereignisses.	256	Beim Erstellen gefüllt? Nein Beim Speichern gefüllt? Nein Beim Ausführen gefüllt? Nein Konfiguration? Ja Primärschlüssel? Nein Fremdschlüssel? Nein Erforderliche Felder? Nein Vom System generiert? Nein Vom System generierter Korrekturwert? Nein Vom Benutzer eingegeben? Nein Beim Erstellen gefüllt? Nein Beim Speichern gefüllt? Nein

Feldname	Typ	Null?	Beschreibung	Länge	Zusätzliche Attribute
FailureCount	INTEGER	NULL	Anzahl der Wiederholungsversuche, die der ETL-Prozess nach dem Scheitern durchführt. Gültige Werte: 1-5	10	Beim Ausführen gefüllt? Nein Konfiguration? Ja Primärschlüssel? Nein Fremdschlüssel? Nein Erforderliche Felder? Nein Vom System generiert? Nein Vom System generierter Korrekturwert? Nein Vom Benutzer eingegeben? Nein Beim Erstellen gefüllt? Nein Beim Speichern gefüllt? Nein Beim Ausführen gefüllt? Nein Konfiguration? Ja

Feldname	Typ	Null?	Beschreibung	Länge	Zusätzliche Attribute
TrackingCode	VARCHAR	NULL	TrackingCode des Datensatzes.	256	Primärschlüssel? Nein Fremdschlüssel? Nein Erforderliche Felder? Nein Vom System generiert? Nein Vom System generierter Korrekturwert? Nein Vom Benutzer eingegeben? Nein Beim Erstellen gefüllt? Nein Beim Speichern gefüllt? Nein Beim Ausführen gefüllt? Nein Konfiguration? Ja
CampaignAudienceId	VARCHAR	NULL	CampaignAudienceID des Datensatzes.	256	Primärschlüssel? Nein Fremdschlüssel? Nein

Feldname	Typ	Null?	Beschreibung	Länge	Zusätzliche Attribute
ExternalSystemReference	VARCHAR	NULL	ExternalSystemReference für Datensatz.	64	Erforderliche Felder? Nein Vom System generiert? Nein Vom System generierter Korrekturwert? Nein Vom Benutzer eingegeben? Nein Beim Erstellen gefüllt? Nein Beim Speichern gefüllt? Nein Beim Ausführen gefüllt? Nein Konfiguration? Ja Primärschlüssel? Nein Fremdschlüssel? Nein Erforderliche Felder? Nein Vom System generiert? Nein

Feldname	Typ	Null?	Beschreibung	Länge	Zusätzliche Attribute
					Vom System generierter Korrekturwert?
					Nein
					Vom Benutzer eingegeben?
					Nein
					Beim Erstellen gefüllt? Nein
					Beim Speichern gefüllt? Nein
					Beim Ausführen gefüllt? Nein
					Konfiguration?
					Ja

UA_TempTreatment

Diese Tabelle unterstützt den Unica Campaign+Engage ETL-Prozess und speichert die Anzahl der Kontakte pro Behandlungskennung während der internen Verarbeitung.

Tabelle 126. Felddesreibungen der Tabelle "UA_TempTreatment"

Feldname	Typ	Null?	Beschreibung	Länge	Zusätzliche Attribute
TreatmentId	BIGINT	NOT NULL	Primärschlüssel für diese Tabelle	19	Primärschlüssel?
					Ja
					Fremdschlüssel?
					Nein

Feldname	Typ	Null?	Beschreibung	Länge	Zusätzliche Attribute
					Erforderliche Felder? Ja
					Vom System generiert? Ja
					Vom System generierter Korrekturwert?
					Nein
					Vom Benutzer eingegeben?
					Nein
					Beim Erstellen gefüllt? Ja
					Beim Speichern gefüllt? Ja
					Beim Ausführen gefüllt? Nein
					Konfiguration?
					Nein
Count	BIGINT	NOT NULL	Behält die Anzahl der Behandlungs-ID pro Kontakt	19	Primärschlüssel?
					Nein
					Fremdschlüssel?
					Nein
					Erforderliche Felder? Nein
					Vom System generiert? Nein

Feldname	Typ	Null?	Beschreibung	Länge	Zusätzliche Attribute
					Vom System generierter Korrekturwert? Nein
					Vom Benutzer eingegeben? Nein
					Beim Erstellen gefüllt? Ja
					Beim Speichern gefüllt? Ja
					Beim Ausführen gefüllt? Nein
					Konfiguration? Nein

UA_CampaignEngageResponseMap

Diese Tabelle unterstützt die Integration von Unica Campaign und Engage und verfolgt die Zuordnung von Campaign- und Engage-Antworten.

Tabelle 127. Felddesreibungen für "UA_CampaignEngageResponseMap"

Feldname	Typ	Null?	Beschreibung	Länge	Zusätzliche Attribute
CampaignEventType	BIGINT	NOT NULL	CampaignEventType für diese Tabelle	19	Primärschlüssel? Nein
					Fremdschlüssel? Nein

Feldname	Typ	Null?	Beschreibung	Länge	Zusätzliche Attribute
					Erforderliche Felder? Ja
					Vom System generiert? Nein
					Vom System generierter Korrekturwert? Nein
					Vom Benutzer eingegeben? Nein
					Beim Erstellen gefüllt? Ja
					Beim Speichern gefüllt? Ja
					Beim Ausführen gefüllt? Nein
					Konfiguration? Nein
EngageEventType	BIGINT	NOT NULL	EngageEventType für diese Tabelle	19	Primärschlüssel? Nein
					Fremdschlüssel? Nein
					Erforderliche Felder? Ja
					Vom System generiert? Nein

Feldname	Typ	Null?	Beschreibung	Länge	Zusätzliche Attribute
ApplicationType	INTEGER	NOT NULL	Optionale ApplicationType-Informationen des Ereignisses.	10	Vom System generierter Korrekturwert? Nein Vom Benutzer eingegeben? Nein Beim Erstellen gefüllt? Ja Beim Speichern gefüllt? Ja Beim Ausführen gefüllt? Nein Konfiguration? Nein Primärschlüssel? Nein Fremdschlüssel? Nein Erforderliche Felder? Nein Vom System generiert? Nein Vom System generierter Korrekturwert? Nein
			Gültige Werte: Gültige Zeichenkette		

Feldname	Typ	Null?	Beschreibung	Länge	Zusätzliche Attribute
					Vom Benutzer eingegeben? Nein
					Beim Erstellen gefüllt? Nein
					Beim Speichern gefüllt? Nein
					Beim Ausführen gefüllt? Nein
					Konfiguration? Ja

UA_EngageEtlTracker

Diese Tabelle unterstützt die Integration von Unica Campaign und Engage und verfolgt Engage-ETL-Datensätze.

Tabelle 128. Feldbeschreibungen für "UA_EngageEtlTracker"

Feldname	Typ	Null?	Beschreibung	Länge	Zusätzliche Attribute
EventType	INTEGER	NOT NULL	EventType für diese Tabelle	10	Primärschlüssel? Nein
					Fremdschlüssel? Nein
					Erforderliche Felder? Ja
					Vom System generiert? Nein

Feldname	Typ	Null?	Beschreibung	Länge	Zusätzliche Attribute
					Vom System generierter Korrekturwert? Nein
					Vom Benutzer eingegeben? Nein
					Beim Erstellen gefüllt? Ja
					Beim Speichern gefüllt? Ja
					Beim Ausführen gefüllt? Nein
					Konfiguration? Nein
LastProcessedRecordId	BIGINT	NOT NULL	LastProcessedRecordId für diese Tabelle	19	Primärschlüssel? Nein
					Fremdschlüssel? Nein
					Erforderliche Felder? Ja
					Vom System generiert? Nein
					Vom System generierter Korrekturwert? Nein

Feldname	Typ	Null?	Beschreibung	Länge	Zusätzliche Attribute
					Vom Benutzer eingegeben? Nein
					Beim Erstellen gefüllt? Ja
					Beim Speichern gefüllt? Ja
					Beim Ausführen gefüllt? Nein
					Konfiguration? Nein

UA_History

Diese Tabelle protokolliert die Änderungen, die an jedem Flussdiagramm in der Kampagne und in der Sitzung vorgenommen wurden, es gibt viele Arten von Ereignissen, die geprüft werden.

Tabelle 129. UA_History Felddesreibungen.

Feldname	Typ	Null?	Beschreibung	Länge	Zusätzliche Attribute
RecordID	BIGINT	NOT NULL	Primärschlüssel für diese Tabelle	19	Primärschlüssel? Ja
					Fremdschlüssel? Nein
					Erforderliche Felder? Ja
					Vom System generiert? Nein

Feldname	Typ	Null?	Beschreibung	Länge	Zusätzliche Attribute
					Vom System generierter Korrekturwert? Nein
					Vom Benutzer eingegeben? Nein
					Beim Erstellen gefüllt? Ja
					Beim Speichern gefüllt? Ja
					Beim Ausführen gefüllt? Nein
					Konfiguration? Nein
ObjectType	VARCHAR	NOT NULL	ObjectType für diese Tabelle	32	Primärschlüssel? Nein
					Fremdschlüssel? Nein
					Erforderliche Felder? Ja
					Vom System generiert? Nein
					Vom System generierter Korrekturwert? Nein

Feldname	Typ	Null?	Beschreibung	Länge	Zusätzliche Attribute
					Vom Benutzer eingegeben? Nein
					Beim Erstellen gefüllt? Ja
					Beim Speichern gefüllt? Ja
					Beim Ausführen gefüllt? Nein
					Konfiguration? Nein
CampaignID	BIGINT	NOT NULL	Kampagnen-ID für den Datensatz.	19	Primärschlüssel? Nein
					Fremdschlüssel? Nein
					Erforderliche Felder? Nein
					Vom System generiert? Nein
					Vom System generierter Korrekturwert? Nein
					Vom Benutzer eingegeben? Nein

Feldname	Typ	Null?	Beschreibung	Länge	Zusätzliche Attribute
SessionID	BIGINT	NOT NULL	SessionID für den Datensatz.	19	Beim Erstellen gefüllt? Nein Beim Speichern gefüllt? Nein Beim Ausführen gefüllt? Nein Konfiguration? Ja Primärschlüssel? Nein Fremdschlüssel? Nein Erforderliche Felder? Nein Vom System generiert? Nein Vom System generierter Korrekturwert? Nein Vom Benutzer eingegeben? Nein Beim Erstellen gefüllt? Nein Beim Speichern gefüllt? Nein

Feldname	Typ	Null?	Beschreibung	Länge	Zusätzliche Attribute
sourceType	BIGINT	NOT NULL	sourceType für die Tabelle.	19	Beim Ausführen gefüllt? Nein Konfiguration? Ja Primärschlüssel? Nein Fremdschlüssel? Nein Erforderliche Felder? Nein Vom System generiert? Nein Vom System generierter Korrekturwert? Nein Vom Benutzer eingegeben? Nein Beim Erstellen gefüllt? Nein Beim Speichern gefüllt? Nein Beim Ausführen gefüllt? Nein Konfiguration? Ja

Feldname	Typ	Null?	Beschreibung	Länge	Zusätzliche Attribute
sourceTypeid	BIGINT	NOT NULL	sourceTypeID für die Tabelle.	19	Primärschlüssel? Nein Fremdschlüssel? Nein Erforderliche Felder? Nein Vom System generiert? Nein Vom System generierter Korrekturwert? Nein Vom Benutzer eingegeben? Nein Beim Erstellen gefüllt? Nein Beim Speichern gefüllt? Nein Beim Ausführen gefüllt? Nein Konfiguration? Ja
sourceTypeName	VARCHAR	NOT NULL	sourceTypeName für die Tabelle.	255	Primärschlüssel? Nein Fremdschlüssel? Nein

Feldname	Typ	Null?	Beschreibung	Länge	Zusätzliche Attribute
DatetimeValue	TIMESTAMP	NOT NULL	Zeitstempel für den Datensatz.		Erforderliche Felder? Nein Vom System generiert? Nein Vom System generierter Korrekturwert? Nein Vom Benutzer eingegeben? Nein Beim Erstellen gefüllt? Nein Beim Speichern gefüllt? Nein Beim Ausführen gefüllt? Nein Konfiguration? Ja Primärschlüssel? Nein Fremdschlüssel? Nein Erforderliche Felder? Nein Vom System generiert? Nein

Feldname	Typ	Null?	Beschreibung	Länge	Zusätzliche Attribute
					Vom System generierter Korrekturwert? Nein
					Vom Benutzer eingegeben? Nein
					Beim Erstellen gefüllt? Nein
					Beim Speichern gefüllt? Nein
					Beim Ausführen gefüllt? Nein
					Konfiguration? Ja
eventType	BIGINT	NOT NULL	eventType für den Datensatz. Gültige Werte: 0-20	19	Primärschlüssel? Nein
					Fremdschlüssel? Nein
					Erforderliche Felder? Nein
					Vom System generiert? Nein
					Vom System generierter Korrekturwert? Nein

Feldname	Typ	Null?	Beschreibung	Länge	Zusätzliche Attribute
					Vom Benutzer eingegeben? Nein
					Beim Erstellen gefüllt? Nein
					Beim Speichern gefüllt? Nein
					Beim Ausführen gefüllt? Nein
					Konfiguration? Ja
UpdateBy	VARCHAR	NOT NULL	UpdateBy Benutzerinformationen für den Datensatz.	256	Primärschlüssel? Nein
					Fremdschlüssel? Nein
					Erforderliche Felder? Nein
					Vom System generiert? Nein
					Vom System generierter Korrekturwert? Nein
					Vom Benutzer eingegeben? Nein

Feldname	Typ	Null?	Beschreibung	Länge	Zusätzliche Attribute
SaveComment	VARCHAR	NULL	Kommentar für den Datensatz.	1024	Beim Erstellen gefüllt? Nein Beim Speichern gefüllt? Nein Beim Ausführen gefüllt? Nein Konfiguration? Ja Primärschlüssel? Nein Fremdschlüssel? Nein Erforderliche Felder? Nein Vom System generiert? Nein Vom System generierter Korrekturwert? Nein Vom Benutzer eingegeben? Nein Beim Erstellen gefüllt? Nein Beim Speichern gefüllt? Nein

Feldname	Typ	Null?	Beschreibung	Länge	Zusätzliche Attribute
					Beim Ausführen gefüllt? Nein
					Konfiguration?
					Ja

UA_Attribute_Default_Value

UA_AttributeDefaultValue-Tabelle speichert beim Erstellen oder Aktualisieren der Attributdefinition den Standardwert. Sie ist nur für SSDB- und RichText-Attributtypen anwendbar.

Tabelle 130. UA_AttributeDefaultValue Feldbeschreibungen

Feldname	Typ	Null?	Beschreibung	Länge	Zusätzliche Attribute
AttributeID	BIGINT	NOT NULL	Das gefüllte Feld basiert auf dem Feld UA_AttributeDef.AttributeType für diesen AttributeID-Wert. Gültige Werte: Gültige Attribut-ID in "UA_AttributeDef".		Primärschlüssel? Nein
					Fremdschlüssel? Ja
					Erforderliche Felder? Ja
					Vom System generiert? Nein
					Vom System generierter Korrekturwert? Nein
					Vom Benutzer eingegeben? Nein

Feldname	Typ	Null?	Beschreibung	Länge	Zusätzliche Attribute
StringValue	VARCHAR	NULL	In jeder Zeile wird nur eines der vier Felder StringValue, NumberValue, DatetimeValue oder ClobValue gefüllt. Das gefüllte Feld basiert auf AttributeID.	1024	Beim Erstellen gefüllt? Ja Beim Speichern gefüllt? Ja Beim Ausführen gefüllt? Nein Konfiguration? Nein Primärschlüssel? Nein Fremdschlüssel? Nein Erforderliche Felder? Nein Vom System generiert? Nein Vom System generierter Korrekturwert? Nein Vom Benutzer eingegeben? Ja Beim Erstellen gefüllt? Ja Beim Speichern gefüllt? Ja

Feldname	Typ	Null?	Beschreibung	Länge	Zusätzliche Attribute
NumberValue	FLOAT	NULL	Gültige Werte: Gültiger numerischer Wert	19	Beim Ausführen gefüllt? Nein Konfiguration? Nein Primärschlüssel? Nein Fremdschlüssel? Nein Erforderliche Felder? Nein Vom System generiert? Nein Vom System generierter Korrekturwert? Nein Vom Benutzer eingegeben? Ja Beim Erstellen gefüllt? Ja Beim Speichern gefüllt? Ja Beim Ausführen gefüllt? Nein Konfiguration? Ja

Feldname	Typ	Null?	Beschreibung	Länge	Zusätzliche Attribute
DatetimeValue	DATETIME	NULL	Gültige Werte: Datum/ Uhrzeit validieren	19	Primärschlüssel? Nein Fremdschlüssel? Nein Erforderliche Felder? Nein Vom System generiert? Nein Vom System generierter Korrekturwert? Nein Vom Benutzer eingegeben? Ja Beim Erstellen gefüllt? Ja Beim Speichern gefüllt? Ja Beim Ausführen gefüllt? Nein Konfiguration? Ja
ClobValue	NVARCHAR	NOT NULL	In jeder Zeile wird nur eines der vier Felder StringValue, NumberValue, DatetimeValue oder ClobValue gefüllt.	MAX	Primärschlüssel? Nein Fremdschlüssel? Nein

Feldname	Typ	Null?	Beschreibung	Länge	Zusätzliche Attribute
			Das gefüllte Feld basiert auf dem Feld UA_AttributeDef.AttributeType für diesen AttributeID-Wert.		Erforderliche Felder? Nein
			Gültige Werte: Gültige Werte: Freiformtext zum Speichern langer Zeichenfolgen.		Vom System generiert? Nein
					Vom System generierter Korrekturwert? Nein
					Vom Benutzer eingegeben? Ja
					Beim Erstellen gefüllt? Ja
					Beim Speichern gefüllt? Ja
					Beim Ausführen gefüllt? Nein
					Konfiguration? Nein

UA_AttributeDependent

UA_AttributeDependent Tabelle speichert Abhängigkeiten zwischen SSDB-Attributen, die in der Angebotsvorlage ausgewählt wurden. Diese Abhängigkeit ist NUR auf Vorlagenebene vorhanden.

Tabelle 131. UA_AttributeDependent Feldbeschreibungen

Feldname	Typ	Null?	Beschreibung	Länge	Zusätzliche Attribute
OfferTemplId	BIGINT	NOT NULL	Die Angebotsvorlagen-ID, der die Attribute		Primärschlüssel? Ja

Feldname	Typ	Null?	Beschreibung	Länge	Zusätzliche Attribute
			zugeordnet werden. Gültige Werte: Gültiger Wert für "OfferTemplID" in der Tabelle "UA_OfferTemplate".		Fremdschlüssel? Nein Erforderliche Felder? Ja Vom System generiert? Ja Vom System generierter Korrekturwert? Nein Vom Benutzer eingegeben? Nein Beim Erstellen gefüllt? Ja Beim Speichern gefüllt? Nein Beim Ausführen gefüllt? Nein Konfiguration? Nein
Attributeld	BIGINT	NOT NULL	Die übergeordnete Attribut-ID, die ausgewählt wurde, um die Abhängigkeit auf Vorlagenebene zu definieren. Gültige Werte: Beliebige gültige	1024	Primärschlüssel? Ja Fremdschlüssel? Nein Erforderliche Felder? Ja

Feldname	Typ	Null?	Beschreibung	Länge	Zusätzliche Attribute
			AttributeID in der Tabelle UA_AttributeDef.		Vom System generiert? Ja Vom System generierter Korrekturwert? Nein Vom Benutzer eingegeben? Nein Beim Erstellen gefüllt? Ja Beim Speichern gefüllt? Nein Beim Ausführen gefüllt? Nein Konfiguration? Nein
DependentAttrId	BIGINT	NOT NULL	Die abhängige Attribut-ID, die ausgewählt wurde, um die Abhängigkeit auf Vorlagenebene zu definieren. Gültige Werte: Beliebige gültige AttributeID in der Tabelle UA_AttributeDef.	19	Primärschlüssel? Ja Fremdschlüssel? Nein Erforderliche Felder? Ja Vom System generiert? Ja Vom System generierter

Feldname	Typ	Null?	Beschreibung	Länge	Zusätzliche Attribute
					Korrekturwert? Nein
					Vom Benutzer eingegeben? Nein
					Beim Erstellen gefüllt? Ja
					Beim Speichern gefüllt? Nein
					Beim Ausführen gefüllt? Nein
					Konfiguration? Nein

UA_JourneyESInfo

In der Tabelle UA_JourneyESInfo werden die Informationen von CampaignID, FlowcharID und EntrySourceID des Campaign Ablaufdiagramms gespeichert.

Tabelle 132. UA_JourneyESInfo Felddesreibungen

Feldname	Typ	Null?	Beschreibung	Länge	Zusätzliche Attribute
CampaignID	BIGINT	NOT NULL	Der verbundene Primärschlüssel für diese Tabelle.		Primärschlüssel? Ja Fremdschlüssel? Nein Erforderliche Felder? Ja Vom System generiert? Ja

Feldname	Typ	Null?	Beschreibung	Länge	Zusätzliche Attribute
					Vom System generierter Korrekturwert? Nein
					Vom Benutzer eingegeben? Nein
					Beim Erstellen gefüllt? Ja
					Beim Speichern gefüllt? Nein
					Beim Ausführen gefüllt? Nein
					Konfiguration? Nein
FlowchartID	BIGINT	NOT NULL	Der verbundene Primärschlüssel für diese Tabelle.	1024	Primärschlüssel? Ja
					Fremdschlüssel? Nein
					Erforderliche Felder? Ja
					Vom System generiert? Ja
					Vom System generierter Korrekturwert? Nein

Feldname	Typ	Null?	Beschreibung	Länge	Zusätzliche Attribute
					Vom Benutzer eingegeben? Nein
					Beim Erstellen gefüllt? Ja
					Beim Speichern gefüllt? Nein
					Beim Ausführen gefüllt? Nein
					Konfiguration? Nein
EntrySourceID	BIGINT	NOT NULL	Der verbundene Primärschlüssel für diese Tabelle	19	Primärschlüssel? Ja
					Fremdschlüssel? Nein
					Erforderliche Felder? Ja
					Vom System generiert? Ja
					Vom System generierter Korrekturwert? Nein
					Vom Benutzer eingegeben? Nein

Feldname	Typ	Null?	Beschreibung	Länge	Zusätzliche Attribute
					Beim Erstellen gefüllt? Ja
					Beim Speichern gefüllt? Nein
					Beim Ausführen gefüllt? Nein
					Konfiguration? Nein