

Version 11 Edition 1  
15 mars 2019

*Dictionnaire de données des tables  
système IBM Campaign*

**IBM**

**Important**

Avant d'utiliser le présent document et le produit associé, prenez connaissance des informations de la rubrique «Remarques», à la page 491.

Cette édition s'applique à la version 11, édition 1, modification 0 d'IBM Campaign et à toutes les éditions et modifications ultérieures jusqu'à mention contraire dans les nouvelles éditions.

© Copyright IBM Corporation 1998, 2019.

# Table des matières

## Chapitre 1. IBM Campaign Présentation des tables système . . . . . 1

Tables système IBM Campaign : Liste des modifications par version . . . . .	1
Diagramme de modèle de données des tables système IBM Campaign . . . . .	5
Définitions des attributs supplémentaires dans les enregistrements de table système . . . . .	6

## Chapitre 2. Référence de table système IBM Campaign . . . . . 9

UA_ActionCustomer. . . . .	9
UA_AttributeDef . . . . .	10
UA_Calendar. . . . .	19
UA_Campaign . . . . .	27
UA_AnnotationInfo. . . . .	40
UA_CampAttribute. . . . .	46
UA_CampToCellAttr . . . . .	49
UA_CampToOffer . . . . .	51
UA_CampToSegment . . . . .	53
UA_CCRunLog . . . . .	54
UA_CellAttribute . . . . .	60
UA_ContactHistory. . . . .	63
UA_ContactStatus . . . . .	70
UA_CustomMacros. . . . .	74
UA_DerivedField . . . . .	82
UA_DtlContactHist. . . . .	88
UA_EnumAttrValues . . . . .	94
UA_Flowchart . . . . .	98
UA_FlowchartSeg . . . . .	108
UA_FlowchartTpl . . . . .	111
UA_Folder . . . . .	117
UA_IDSByType. . . . .	126
UA_Initiatives . . . . .	129
UA_Offer. . . . .	129
UA_OfferAttribute . . . . .	143
UA_OfferHistAttrib . . . . .	146
UA_OfferHistory . . . . .	149
UA_OfferList . . . . .	152
UA_OfferListMember. . . . .	162
UA_OfferListRes . . . . .	166
UA_OfferSuppression . . . . .	168
UA_OfferTemplate . . . . .	169
UA_OfferTemplAttr . . . . .	182
UA_OfferToProduct . . . . .	187
UA_Personalization . . . . .	189
UA_Product . . . . .	193
UA_ProductIndex . . . . .	194

UA_ResponseHistory. . . . .	196
UA_RespTypeMapping . . . . .	206
UA_SegMembership . . . . .	207
UA_Segment . . . . .	208
UA_SegmentType . . . . .	220
UA_SegRefType . . . . .	222
UA_SesnRunType . . . . .	224
UA_Session . . . . .	226
UA_SummaryCube . . . . .	234
UA_TableCatalog . . . . .	241
UA_TargetCells. . . . .	247
UA_Time. . . . .	260
UA_TmpTablePool . . . . .	262
UA_Treatment . . . . .	266
UA_Triggerlist . . . . .	277
UA_UsrResponseType . . . . .	284
UA_Version . . . . .	288
UA_APIKEY . . . . .	290
UA_EmailSend . . . . .	292
UA_EmailOpen. . . . .	305
UA_EmailClick . . . . .	318
UA_EmailBounce . . . . .	332
UA_EmailOptOut . . . . .	345
UA_SentSMS . . . . .	358
UA_InteractedSMS . . . . .	373
UA_App_Installed. . . . .	385
UA_App_Uninstalled. . . . .	393
UA_App_SessionStarted. . . . .	401
UA_App_SessionEnded . . . . .	409
UA_App_UIPushEnabled . . . . .	417
UA_App_UIPushDisabled . . . . .	425
UA_SimpNot_appOpened . . . . .	433
UA_SimpNot_URLClicked . . . . .	444
UA_Mob_Push_Send . . . . .	455
UA_Gen_Event_Record . . . . .	468
UA_EngageEtlRecordStatus. . . . .	471
UA_TempTreatment . . . . .	476
UA_CampaignEngageResponseMap . . . . .	478
UA_EngageEtlTracker . . . . .	480
UA_History . . . . .	482

## Avant de contacter le support technique d'IBM . . . . . 489

Remarques . . . . .	491
Marques . . . . .	493
Règles de confidentialité et conditions d'utilisation . . . . .	493



---

# Chapitre 1. IBM Campaign Présentation des tables système

Le document Tables système IBM® Campaign décrit le modèle de données IBM Campaign à des fins d'intégration.

**Important :** Sauf indication contraire, ne modifiez pas les tables système directement (plutôt que par le biais de l'interface utilisateur). Si vous modifiez directement les tables système, vous pouvez endommager la fonctionnalité de l'application et compliquer la résolution des problèmes par le support technique IBM .

---

## Tables système IBM Campaign : Liste des modifications par version

Cette rubrique identifie les modifications de schéma de base de données système par version.

IBM se réserve le droit de changer à tout moment les schémas de table système. Si vous choisissez de développer des intégrations personnalisées en utilisant des tables système Campaign, ces composants doivent être vérifiés et éventuellement modifiés pour fonctionner avec les éditions futures des tables système IBM Campaign.

Il n'existe aucune garantie de compatibilité descendante ou de migration automatique pour les extensions personnalisées ou tierces effectuées à l'aide des tables système IBM Campaign. Sauf indication contraire, IBM ne permet pas d'utiliser des tables système IBM Campaign en dehors d'une utilisation d'application standard via l'application IBM Campaign ou les outils standard fournis avec le produit.

**Remarque :** Les types de données de colonne indiqués ci-dessous sont propres à certains types de bases de données et ne s'appliquent pas à tous les types de bases de données.

### Modifications du schéma de base de données pour la version 11.1.0

- Les modifications suivantes ont été apportées au tableau existant :

```
ALTER TABLE UA_EngageEtlRecordStatus ADD FailureCount int, TrackingCode varchar(256)
```

- Les nouvelles tables suivantes sont ajoutées :

```
CREATE TABLE UA_History( RecordID bigint NOT NULL, ObjectType varchar(32) NOT NULL)
```

### Modifications du schéma de base de données pour la version 11.0.0.0

- Les modifications suivantes ont été apportées. ALTER TABLE UA\_InteractedSMS ADD COLUMN MessageBody varchar(256) NULL ;
- La nouvelle table suivante a été ajoutée :

```
CREATE TABLE UA_EmailOptOut ( RecordID bigint NOT NULL GENERATED ALWAYS AS IDENTITY)
```

## Modifications des schémas de base de données système pour la version 10.0.0.2

10.0.0.2

- Aucune nouvelle table n'a été ajoutée.
- Les modifications suivantes ont été apportées :

- ALTER TABLE UA\_SimpNot\_appOpened ADD COLUMN ActionTaken varchar(64); - ALTER

## Modifications apportées aux schémas de base de données dans la version 10.0.0.1

Les nouvelles tables suivantes ont été ajoutées :

CREATE TABLE UA\_EmailSend ( RecordID bigint NOT NULL GENERATED ALWAYS AS IDENT

CREATE TABLE UA\_EmailOpen ( RecordID bigint NOT NULL GENERATED ALWAYS AS IDE

CREATE TABLE UA\_EmailClick ( RecordID bigint NOT NULL GENERATED ALWAYS AS IDE

CREATE TABLE UA\_EmailBounce ( RecordID bigint NOT NULL GENERATED ALWAYS AS ID

CREATE TABLE UA\_SentSMS ( RecordID bigint NOT NULL GENERATED ALWAYS AS IDENT

CREATE TABLE UA\_InteractedSMS ( RecordID bigint NOT NULL GENERATED ALWAYS AS I

CREATE TABLE UA\_App\_Installed ( RecordID bigint NOT NULL GENERATED ALWAYS AS I

CREATE TABLE UA\_App\_Uninstalled ( RecordID bigint NOT NULL GENERATED ALWAYS AS

CREATE TABLE UA\_App\_SessionStarted ( RecordID bigint NOT NULL GENERATED ALWAYS

CREATE TABLE UA\_App\_SessionEnded ( RecordID bigint NOT NULL GENERATED ALWAYS

CREATE TABLE UA\_App\_UIPushEnabled ( RecordID bigint NOT NULL GENERATED ALWAYS

CREATE TABLE UA\_App\_UIPushDisabled ( RecordID bigint NOT NULL GENERATED ALWAY

CREATE TABLE UA\_SimpNot\_appOpened ( RecordID bigint NOT NULL GENERATED ALWA

CREATE TABLE UA\_SimpNot\_URLClicked ( RecordID bigint NOT NULL GENERATED ALWA

CREATE TABLE UA\_Mob\_Push\_Send ( RecordID bigint NOT NULL GENERATED ALWAYS AS

CREATE TABLE UA\_Gen\_Event\_Record ( RecordID bigint NOT NULL GENERATED ALWAYS

CREATE TABLE UA\_CampaignEngageResponseMap ( CampaignEventType bigint NOT NULL, E

CREATE TABLE UA\_EngageEtlRecordStatus ( RecordID bigint NOT NULL, EventType int NOT

## Modifications du schéma de base de données pour la version 10.0

Une nouvelle table a été ajoutée :

UA\_APIKEY ( id varchar(256) NOT NULL, apikey varchar(256) NOT NULL, createDate timesta



## Modifications des schémas de base de données système pour la version 8.5

- Aucune nouvelle table n'a été ajoutée.
- Les modifications suivantes ont été apportées :
  - UA\_TmpTablePool: add InstanceID bigint NULL
  - UPDATE UA\_TmpTablePool: set InstanceID = 0 where InstanceID IS NULL
  - ALTER Table UA\_OfferList: add creatorFlag int NULL, creatorObjectId bigint NULL
  - UPDATE UA\_OfferList: set creatorFlag = 0 , creatorObjectId = 0
  - ALTER Table UA\_Folder: add creatorFlag int NULL, creatorObjectId bigint NULL
  - UPDATE UA\_Folder: set creatorFlag = 0, creatorObjectId = 0
  - ALTER TABLE UA\_ATTRIBUTEDDEF: add isMandatory int NULL
  - ALTER TABLE UA\_ATTRIBUTEDDEF: add sortOrder int NULL
  - UPDATE UA\_ATTRIBUTEDDEF: set isMandatory = 0, sortOrder = 0
  - ALTER TABLE UA\_ENUMATTRVALUES: add isDefault int NULL
  - UPDATE UA\_ENUMATTRVALUES: set isDefault = 0
  - Insert into UA\_AttributeDef (AttributeID, Name, DisplayName, Description, ObjectType, AttributeType, EnumType, Length, SystemDefined, isMandatory, sortOrder) VALUES (15, ' CreativeURL ', 'Creative URL', 'The creative or digital asset URL associated with this offer', 4, 1, 0, 512, 1, 0, 0)

## Modifications des schémas de base de données système pour la version 8.2

- Aucune nouvelle table n'a été ajoutée.
- Les modifications suivantes ont été apportées :
  - ALTER Table UA\_Offer add creatorFlag int NULL, creatorObjectId bigint NULL
  - UPDATE UA\_Offer set creatorFlag = 0 , creatorObjectId = 0
  - ALTER Table UA\_OfferTemplate add creatorFlag int NULL, creatorObjectId bigint NULL
  - UPDATE UA\_OfferTemplate set creatorFlag = 0, creatorObjectId = 0

## Modifications des schémas de base de données système pour la version 8.1

- La table suivante a été ajoutée :

```
UA_TmpTablePool ( ID bigint NOT NULL, DataSrcName nvarchar(255) NOT NULL, TableSch
```

- La modification suivante a été apportée :

```
UPDATE UA_TARGETCELLS SET approved = 1 WHERE approved IS NULL
```

## Modifications des schémas de base de données système pour la version 8.0

- Aucune nouvelle table n'a été ajoutée.
- La modification suivante a été apportée :

```
CREATE UNIQUE INDEX cAttributeDef_IX1 ON UA_AttributeDef ( Name ASC )
```



# Diagramme de modèle de données des tables système IBM Campaign

Ce modèle de relation d'entité identifie chaque table système IBM Campaign et ses clés, zones et types de données.





Tableau 1. Attributs complémentaires dans les enregistrements de table système

Attributs supplémentaires	Définition
Clé primaire ?	Indique si la zone est la clé primaire.
Clé externe ?	Indique si la zone est une clé externe.
Zone obligatoire ?	Indique si la zone est obligatoire dans la table pour une entrée de ligne valide.
Généré par le système ?	Indique si la zone comporte une valeur par défaut générée lors d'une création d'objet.
Valeur générée par le système remplaçable ?	Si une valeur générée par le système est fournie, indique si l'utilisateur peut modifier la valeur par défaut.
Saisi par l'utilisateur ?	Indique si les données sont saisies dans la zone par l'utilisateur par le biais de l'interface utilisateur Campaign.
Rempli à la création ?	Indique si la zone est remplie lors de sa création initiale.
Rempli à la sauvegarde ?	Indique si cette valeur de zone peut être éditée ultérieurement et modifiée (lors de la sauvegarde) après la création initiale de l'objet.
Rempli à l'exécution ?	Indique si la zone est remplie au cours de l'exécution d'un diagramme.
Configuration ?	Indique si cette zone est affectée par un paramètre de configuration.

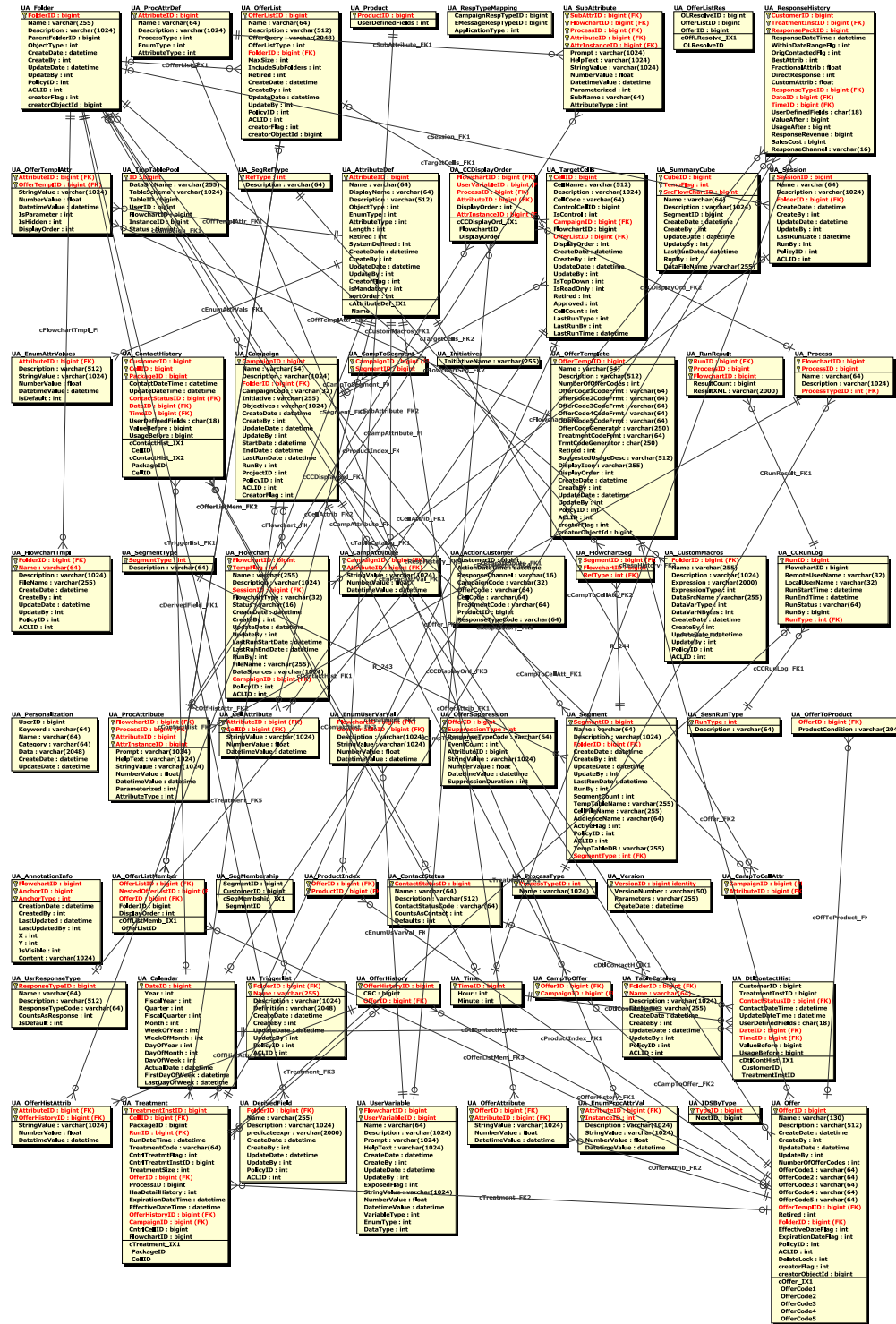

---

## Chapitre 2. Référence de table système IBM Campaign

La référence de table système fournit des informations sur chaque table système IBM Campaign. Les types de données indiqués dans les tableaux suivants sont des types génériques qui peuvent être différents dans votre installation IBM Campaign, en fonction de la base de données utilisée pour les tables système. Les tables système IBM Campaign sont stockées dans une base de données créée avant l'installation d'IBM Campaign. La base de données peut porter n'importe quel nom. La connexion ODBC ou native fournit une connexion à la base de données. Les paramètres de configuration IBM Campaign sous Campaign | partitions | partition1 | dataSources | UA\_SYSTEM\_TABLES déterminent la manière dont IBM Campaign interagit avec les bases de données, y compris ses propres tables système, pour la partition par défaut.

---

### UA\_ActionCustomer

La table UA\_ActionCustomer est un exemple de table d'actions fournie pour le niveau d'audience Client. Les zones dans la table sont des exemples de zones qui peuvent être utiles pour générer un historique de réponse. Le cas échéant, les administrateurs peuvent personnaliser la table. Généralement, chaque niveau d'audience dispose de sa propre table d'action utilisée pour suivre les réponses.

Tableau 2. Descriptions des zones de la table UA\_ActionCustomer

Nom de zone	Type	Null ?	Description	Longueur	Attributs supplémentaires
CustomerID	BIGINT	Non NULL	Cette zone représente le niveau d'audience qui peut être constitué d'une ou de plusieurs zones.	19	Clé primaire ? Non
ActionDateTime	HORODATAGE	Non NULL	Exemple de zone pouvant être utilisée pour générer un historique de réponses.	23,3	Clé primaire ? Non
ResponseChannel	VARCHAR	NULL	Exemple de zone pouvant être utilisée pour générer un historique de réponses.	16	Clé primaire ? Non
CampaignCode	VARCHAR	Non NULL	Exemple de zone pouvant être utilisée pour générer un historique de réponses.	32	Clé primaire ? Non
OfferCode	VARCHAR	Non NULL	Exemple de zone pouvant être utilisée pour générer un historique de réponses.	64	Clé primaire ? Non
CellCode	VARCHAR	Non NULL	Exemple de zone pouvant être utilisée pour générer un historique de réponses.	64	Clé primaire ? Non
TreatmentCode	VARCHAR	Non NULL	Exemple de zone pouvant être utilisée pour générer un historique de réponses.	64	Clé primaire ? Non
ProductID	BIGINT	Non NULL	Exemple de zone pouvant être utilisée pour générer un historique de réponses.	19	Clé primaire ? Non

Tableau 2. Descriptions des zones de la table UA\_ActionCustomer (suite)

Nom de zone	Type	Null ?	Description	Longueur	Attributs supplémentaires
ResponseTypeCode	VARCHAR	NULL	Exemple de zone pouvant être utilisée pour générer un historique de réponses.	64	Clé primaire ? Non

## UA\_AttributeDef

La table UA\_AttributeDef contient les définitions des attributs système et personnalisés des offres et des cellules (les attributs personnalisés de campagne sont stockés dans la table UA\_CampAttribute). Les attributs définis par le système ont la zone SystemDefined=1. Les offres (OfferTemplates, Offers, OfferHistory) et les cellules utilisent ces définitions d'attribut. Des données sont écrites dans cette table lorsque le bouton Enregistrer est appelé depuis la page de définition d'attribut personnalisé. Chaque attribut crée une ligne dans cette table, identifié par l'ID d'attribut unique. Lors de la création d'un attribut, certaines zones, telles que AttributeType et Length, ne peuvent pas être modifiées (voir les zones individuelles pour plus d'informations).

Tableau 3. Description de la zone UA\_AttributeDef

Nom de zone	Type	Null ?	Description	Longueur	Attributs supplémentaires
AttributeID	BIGINT	Non NULL	Identificateur global unique de l'attribut. Cet ID est affecté par le système lorsqu'un attribut est créé. Les ID d'attribut personnalisés commencent à 100 ou à partir de la valeur du paramètre de configuration internalIDLowerLimit, selon la valeur la plus élevée.	19	Clé primaire ? Oui Clé externe ? Non Zone obligatoire ? Oui Généré par le système ? Oui Valeur générée par le système remplaçable ? Non Saisi par l'utilisateur ? Non Rempli à la création ? Oui Rempli à la sauvegarde ? Non Exécution stockée ? Non Configuration ? Non

Tableau 3. Description de la zone UA\_AttributeDef (suite)

Nom de zone	Type	Null ?	Description	Longueur	Attributs supplémentaires
Nom	VARCHAR	Non NULL	<p>Nom interne de l'attribut ; doit être global unique. Le nom est fourni par l'utilisateur pour les attributs personnalisés et correspond au nom utilisé dans une expression de requête Campaign lorsque la zone est utilisée comme AGF. Le nom interne est fourni automatiquement pour les attributs définis par le système et il ne peut pas être modifié. Si vous changez cette valeur après son utilisation, vous rompez les expressions de requête qui font référence au nom antérieur.</p> <p><b>Valeurs valides :</b> n'importe quels caractères alphabétiques, mais pas les caractères de nom de langage de requête Campaign spéciaux standard non autorisés</p>	64	<p><b>Clé primaire ?</b> Non</p> <p><b>Clé externe ?</b> Non</p> <p><b>Zone obligatoire ?</b> Oui</p> <p><b>Généré par le système ?</b> Non</p> <p><b>Valeur générée par le système remplaçable ?</b> Non</p> <p><b>Saisi par l'utilisateur ?</b> Oui</p> <p><b>Rempli à la création ?</b> Oui</p> <p><b>Rempli à la sauvegarde ?</b> Oui</p> <p><b>Exécution stockée ?</b> Non</p> <p><b>Configuration ?</b> Non</p>
DisplayName	VARCHAR	NULL	<p>Nom d'attribut. Il doit être unique avec les attributs d'offre ou dans les noms d'attribut de cellule. Le nom est fourni par l'utilisateur pour les attributs personnalisés et correspond au libellé affiché à l'attention de l'utilisateur dans les formulaires et les rapports (page des définitions des attributs personnalisés).</p> <p><b>Valeurs valides :</b> tous les caractères de texte, sauf les caractères de nom spéciaux standard non autorisés.</p>	64	<p><b>Clé primaire ?</b> Non</p> <p><b>Clé externe ?</b> Non</p> <p><b>Zone obligatoire ?</b> Oui</p> <p><b>Généré par le système ?</b> Non</p> <p><b>Valeur générée par le système remplaçable ?</b> Non</p> <p><b>Saisi par l'utilisateur ?</b> Oui</p> <p><b>Rempli à la création ?</b> Oui</p> <p><b>Rempli à la sauvegarde ?</b> Oui</p> <p><b>Exécution stockée ?</b> Non</p> <p><b>Configuration ?</b> Non</p>

Tableau 3. Description de la zone UA\_AttributeDef (suite)

Nom de zone	Type	Null ?	Description	Longueur	Attributs supplémentaires
Description	VARCHAR	NULL	Description libre entrée par l'utilisateur facultative de l'attribut.  <b>Valeurs valides</b> : n'importe quels caractères alphabétiques, mais pas les caractères spéciaux standard non autorisés dans le texte	512	Clé primaire ? Non Clé externe ? Non Zone obligatoire ? Non Généré par le système ? Non Valeur générée par le système remplaçable ? Non Saisi par l'utilisateur ? Oui Rempli à la création ? Oui Rempli à la sauvegarde ? Oui Exécution stockée ? Non Configuration ? Non
ObjectType	ENTIER	NULL	Valeur générée par le système spécifiant le type d'objet pour lequel l'attribut est défini.  <b>Valeurs valides</b> : 1=Session, 2=Campaign, 3=Segment, 4=Offer, 5=Product, 6=Cube, 7=ACOSession, 8=CustomMacro, 9=DerivedField, 10=Trigger, 11=TargetCell	10	Clé primaire ? Non Clé externe ? Non Zone obligatoire ? Oui Généré par le système ? Oui Valeur générée par le système remplaçable ? Non Saisi par l'utilisateur ? Non Rempli à la création ? Oui Rempli à la sauvegarde ? Non Exécution stockée ? Non Configuration ? Non



Tableau 3. Description de la zone UA\_AttributeDef (suite)

Nom de zone	Type	Null ?	Description	Longueur	Attributs supplémentaires
EnumType	ENTIER	NULL	<p>Comportement défini par l'utilisateur pour indiquer si un attribut est une zone de texte libre (l'utilisateur entre une valeur), une liste déroulante avec des entrées fixes ou si l'utilisateur peut choisir une liste déroulante OU ajouter une valeur. L'unicité des valeurs supplémentaires est vérifiée (comparaison de sensibilité à la casse) et ces valeurs seront disponibles dans la liste déroulante pour tous les utilisateurs. Le type 1 peut être remplacé par le type 2 et inversement après la création. Cette option est actuellement disponible uniquement pour les chaînes de texte énumérées (pas pour les types de données date, numérique et devise).</p> <p><b>Valeurs valides :</b> 0=édition uniquement, 1=énumération uniquement, 2=énum avec ajout dynamique</p>	10	<p><b>Clé primaire ?</b> Non</p> <p><b>Clé externe ?</b> Non</p> <p><b>Zone obligatoire ?</b> Oui</p> <p><b>Généré par le système ?</b> Non</p> <p><b>Valeur générée par le système remplaçable ?</b> Non</p> <p><b>Saisi par l'utilisateur ?</b> Oui</p> <p><b>Rempli à la création ?</b> Oui</p> <p><b>Rempli à la sauvegarde ?</b> Oui</p> <p><b>Exécution stockée ?</b> Non</p> <p><b>Configuration ?</b> Non</p>
AttributeType	ENTIER	NULL	<p>Type de données défini par l'utilisateur pour un attribut personnalisé (non modifiable pour un attribut défini par le système). Les types 5 et 6 peuvent être créés uniquement depuis IBM Marketing Operations ou Distributed Marketing. Cette valeur ne peut pas être modifiée après la création d'un attribut personnalisé.</p> <p><b>Valeurs valides :</b> 1=chaîne, 2=nombre, 3=datetime, 4=devise, 5=booléen, 6=entier</p>	10	<p><b>Clé primaire ?</b> Non</p> <p><b>Clé externe ?</b> Non</p> <p><b>Zone obligatoire ?</b> Oui</p> <p><b>Généré par le système ?</b> Non</p> <p><b>Valeur générée par le système remplaçable ?</b> Non</p> <p><b>Saisi par l'utilisateur ?</b> Oui</p> <p><b>Rempli à la création ?</b> Oui</p> <p><b>Rempli à la sauvegarde ?</b> Non</p> <p><b>Exécution stockée ?</b> Non</p> <p><b>Configuration ?</b> Non</p>

Tableau 3. Description de la zone UA\_AttributeDef (suite)

Nom de zone	Type	Null ?	Description	Longueur	Attributs supplémentaires
Longueur	ENTIER	NULL	<p>Valeur définie par l'utilisateur pour la longueur du type de données chaîne de texte et la précision (nombre de décimales à droite du séparateur décimal) affichée pour les types de données Nombre et Devise. Non utilisé pour le type de données datetime. Après la création d'un attribut personnalisé texte-chaîne, cette valeur peut être augmentée, mais pas diminuée. Elle peut être remplacée à tout moment par un type de données numérique ou devise.</p> <p><b>Valeurs valides :</b> entier positif, limite de 16 chiffres de précision maximum pour les valeurs numériques.</p>	10	<p><b>Clé primaire ?</b> Non</p> <p><b>Clé externe ?</b> Non</p> <p><b>Zone obligatoire ?</b> Oui</p> <p><b>Généré par le système ?</b> Non</p> <p><b>Valeur générée par le système remplaçable ?</b> Non</p> <p><b>Saisi par l'utilisateur ?</b> Oui</p> <p><b>Rempli à la création ?</b> Oui</p> <p><b>Rempli à la sauvegarde ?</b> Oui</p> <p><b>Exécution stockée ?</b> Non</p> <p><b>Configuration ?</b> Non</p>
Retiré	ENTIER	NULL	<p>Réservé pour une utilisation future.</p> <p><b>Valeurs valides :</b> 0 = active; 1 = retired</p>	10	<p><b>Clé primaire ?</b> Non</p> <p><b>Clé externe ?</b> Non</p> <p><b>Zone obligatoire ?</b> Oui</p> <p><b>Généré par le système ?</b> Oui</p> <p><b>Valeur générée par le système remplaçable ?</b> Oui</p> <p><b>Saisi par l'utilisateur ?</b> Non</p> <p><b>Rempli à la création ?</b> Non</p> <p><b>Rempli à la sauvegarde ?</b> Non</p> <p><b>Exécution stockée ?</b> Non</p> <p><b>Configuration ?</b> Non</p>

Tableau 3. Description de la zone UA\_AttributeDef (suite)

Nom de zone	Type	Null ?	Description	Longueur	Attributs supplémentaires
SystemDefined	ENTIER	NULL	Indique si un attribut est un attribut prédéfini fourni avec IBM Campaign. Tous les attributs personnalisés ont la valeur 0. Les attributs définis par le système ne peuvent pas être supprimés du système et leur nom interne et leur type de données ne peuvent pas être modifiés (la description et la longueur peuvent être modifiées).  <b>Valeurs valides</b> : 0 = attribut personnalisé, défini par l'utilisateur, 1 = défini par le système	10	Clé primaire ? Non Clé externe ? Non Zone obligatoire ? Oui Généré par le système ? Oui Valeur générée par le système remplaçable ? Non Saisi par l'utilisateur ? Non Rempli à la création ? Oui Rempli à la sauvegarde ? Non Exécution stockée ? Non Configuration ? Non
CreateDate	HORODATAGE	NULL	Date et heure système de création de l'objet.  <b>Valeurs valides</b> : date-heure valides	23,3	Clé primaire ? Non Clé externe ? Non Zone obligatoire ? Oui Généré par le système ? Oui Valeur générée par le système remplaçable ? Non Saisi par l'utilisateur ? Non Rempli à la création ? Oui Rempli à la sauvegarde ? Non Exécution stockée ? Non Configuration ? Oui

Tableau 3. Description de la zone UA\_AttributeDef (suite)

Nom de zone	Type	Null ?	Description	Longueur	Attributs supplémentaires
CreateBy	ENTIER	NULL	ID IBM Marketing Platform de l'utilisateur qui a créé l'objet.  <b>Valeurs valides :</b> ID utilisateur valide Marketing Platform	10	Clé primaire ? Non Clé externe ? Non Zone obligatoire ? Oui Généré par le système ? Oui Valeur générée par le système remplaçable ? Non Saisi par l'utilisateur ? Non Rempli à la création ? Oui Rempli à la sauvegarde ? Non Exécution stockée ? Non Configuration ? Non
UpdateDate	HORODATAGE	NULL	Date et heure serveur de la dernière mise à jour de l'objet (modifié et enregistré)  <b>Valeurs valides :</b> date-heure valides	23,3	Clé primaire ? Non Clé externe ? Non Zone obligatoire ? Oui Généré par le système ? Oui Valeur générée par le système remplaçable ? Non Saisi par l'utilisateur ? Non Rempli à la création ? Oui Rempli à la sauvegarde ? Oui Exécution stockée ? Non Configuration ? Oui

Tableau 3. Description de la zone UA\_AttributeDef (suite)

Nom de zone	Type	Null ?	Description	Longueur	Attributs supplémentaires
UpdateBy	ENTIER	NULL	ID IBM Marketing Platform du dernier utilisateur qui a mis à jour l'objet ; identique à CreateBy pour la création de l'objet.  <b>Valeurs valides :</b> ID utilisateur valide Marketing Platform	10	Clé primaire ? Non Clé externe ? Non Zone obligatoire ? Oui Généré par le système ? Oui Valeur générée par le système remplaçable ? Non Saisi par l'utilisateur ? Non Rempli à la création ? Oui Rempli à la sauvegarde ? Oui Exécution stockée ? Non Configuration ? Non
CreatorFlag	ENTIER	NULL	Spécifie l'application qui a créé l'attribut personnalisé  <b>Valeurs valides :</b> NULL/0 = Campaign 1 = IBM Marketing Operations (UMO) 2 = IBM Distributed Marketing (DM)	10	Clé primaire ? Non Clé externe ? Non Zone obligatoire ? Non Généré par le système ? Oui Valeur générée par le système remplaçable ? Non Saisi par l'utilisateur ? Non Rempli à la création ? Oui Rempli à la sauvegarde ? Non Exécution stockée ? Non Configuration ? Non

Tableau 3. Description de la zone UA\_AttributeDef (suite)

Nom de zone	Type	Null ?	Description	Longueur	Attributs supplémentaires
isMandatory	ENTIER	NULL	Indique si l'attribut est requis. Si la valeur est 1, l'utilisateur doit fournir une valeur à cet attribut lorsqu'il crée une campagne, une offre, une cellule.  <b>Valeurs valides : 0,1</b>	10	<b>Clé primaire ?</b> Non <b>Clé externe ?</b> Non <b>Zone obligatoire ?</b> Oui <b>Généré par le système ?</b> Non <b>Valeur générée par le système remplaçable ?</b> Non <b>Saisi par l'utilisateur ?</b> Oui <b>Rempli à la création ?</b> Oui <b>Rempli à la sauvegarde ?</b> Oui <b>Exécution stockée ?</b> Non <b>Configuration ?</b> Non
sortOrder	ENTIER	NULL	Indique l'ordre de tri des valeurs dans l'attribut de sélection unique.  <b>Valeurs valides : 0,1,2,3</b>	10	<b>Clé primaire ?</b> Non <b>Clé externe ?</b> Non <b>Zone obligatoire ?</b> Oui <b>Généré par le système ?</b> Non <b>Valeur générée par le système remplaçable ?</b> Non <b>Saisi par l'utilisateur ?</b> Oui <b>Rempli à la création ?</b> Oui <b>Rempli à la sauvegarde ?</b> Oui <b>Exécution stockée ?</b> Non <b>Configuration ?</b> Non

Tableau 4. Tables enfant UA\_AttributeDef

Nom de la table	Description
UA_CampAttribute	Cette table contient les valeurs des attributs personnalisés de chaque campagne.
UA_CampToCellAttr	Cette table est un mappage des attributs personnalisés de cellule à une campagne. Les ID d'attribut AttributeIDs dans cette table sont ceux de tous les attributs de cellule. Cette table est remplie uniquement dans les campagnes créées dans IBM Marketing Operations.
UA_CellAttribute	Cette table stocke les valeurs d'attribut de cellule personnalisées d'une cellule. Ces valeurs sont entrées par l'utilisateur dans la liste des populations ciblées. Une seule des zones (StringValue, NumberValue, DatetimeValue) est remplie pour une ligne, selon le type de données de l'attribut personnalisé (comme défini dans UA_AttributeDef). Les attributs sont affichés dans la liste des populations ciblées dans l'ordre AttributeID.
UA_EnumAttrValues	Cette table contient toutes les valeurs de données (énumérées) de liste déroulante des attributs personnalisés où UA_AttributeDef.EnumType = 1 ou 2.
UA_OfferAttribute	Cette table contient les valeurs des attributs statiques et les valeurs par défaut des attributs paramétrés associés à une offre (générés par le système et personnalisés).
UA_OfferHistAttrib	Cette table contient les valeurs réelles utilisées pour les attributs d'offre (uniquement) paramétrés lorsqu'une offre est utilisée (proposée dans une exécution de production de diagramme avec la consignment vers CH activée). Elle est remplie lors de l'exécution du diagramme.
UA_OfferTempAttr	Cette table stocke les valeurs d'attribut d'offre associées à un modèle d'offre et indique si chaque attribut est masqué, paramétré, sa valeur par défaut et l'ordre d'affichage. Notez que seules les zones StringValue, NumberValue et DatetimeValue contiennent la valeur de l'attribut en fonction de attributeType défini dans la table UA_AttributeDef.

## UA\_Calendar

Cette table contient les informations calendaires identifiant les informations sur les trimestres civils, les jours de la semaine, le premier et le dernier jour de la semaine, etc. Elle facilite la génération de rapports dans le temps. Il est prévu que cette table sera personnalisée par les clients pendant l'implémentation. L'implémentation doit vérifier que les dates référencées dans l'historique de contact figurent dans la plage couverte par cette table.

Tableau 5. Description des zones de la table UA\_Calendar

Nom de zone	Type	Null ?	Description	Longueur	Attributs supplémentaires
DateID	BIGINT	Non NULL	Identificateur unique d'une ligne de cette table.  <b>Valeurs valides</b> : Date représentée dans le format AAAAMMJJ	19	Clé primaire ? Oui  Clé externe ? Non  Zone obligatoire ? Oui  Généré par le système ? Non  Valeur générée par le système remplaçable ? Non  Saisi par l'utilisateur ? Non  Rempli à la création ? Non  Rempli à la sauvegarde ? Non  Exécution stockée ? Non  Configuration ? Oui
Année	ENTIER	Non NULL	Année sur quatre chiffres de la date.  <b>Valeurs valides</b> : entier positif à 4 chiffres	10	Clé primaire ? Non  Clé externe ? Non  Zone obligatoire ? Oui  Généré par le système ? Non  Valeur générée par le système remplaçable ? Non  Saisi par l'utilisateur ? Non  Rempli à la création ? Non  Rempli à la sauvegarde ? Non  Exécution stockée ? Non  Configuration ? Oui



Tableau 5. Description des zones de la table UA\_Calendar (suite)

Nom de zone	Type	Null ?	Description	Longueur	Attributs supplémentaires
FiscalYear	ENTIER	Non NULL	Année fiscale sur quatre chiffres de la date.  <b>Valeurs valides</b> : entier positif à 4 chiffres	10	Clé primaire ? Non  Clé externe ? Non  Zone obligatoire ? Oui  Généré par le système ? Non  Valeur générée par le système remplaçable ? Non  Saisi par l'utilisateur ? Non  Rempli à la création ? Non  Rempli à la sauvegarde ? Non  Exécution stockée ? Non  Configuration ? Oui
Quarter	ENTIER	Non NULL	Trimestre civil de la date (Q1 correspondant à la plage du 1er janvier au 31 mars).  <b>Valeurs valides</b> : entier entre 1-4	10	Clé primaire ? Non  Clé externe ? Non  Zone obligatoire ? Oui  Généré par le système ? Non  Valeur générée par le système remplaçable ? Non  Saisi par l'utilisateur ? Non  Rempli à la création ? Non  Rempli à la sauvegarde ? Non  Exécution stockée ? Non  Configuration ? Oui

Tableau 5. Description des zones de la table UA\_Calendar (suite)

Nom de zone	Type	Null ?	Description	Longueur	Attributs supplémentaires
FiscalQuarter	ENTIER	NULL	Trimestre civil de la date  <b>Valeurs valides</b> : entier entre 1-4	10	Clé primaire ? Non  Clé externe ? Non  Zone obligatoire ? Oui  Généré par le système ? Non  Valeur générée par le système remplaçable ? Non  Saisi par l'utilisateur ? Non  Rempli à la création ? Non  Rempli à la sauvegarde ? Non  Exécution stockée ? Non  Configuration ? Oui
Mois	ENTIER	Non NULL	Mois de la date.  <b>Valeurs valides</b> : entier entre 1-12	10	Clé primaire ? Non  Clé externe ? Non  Zone obligatoire ? Oui  Généré par le système ? Non  Valeur générée par le système remplaçable ? Non  Saisi par l'utilisateur ? Non  Rempli à la création ? Non  Rempli à la sauvegarde ? Non  Exécution stockée ? Non  Configuration ? Oui

Tableau 5. Description des zones de la table UA\_Calendar (suite)

Nom de zone	Type	Null ?	Description	Longueur	Attributs supplémentaires
WeekOfYear	ENTIER	Non NULL	Semaine de la date.  <b>Valeurs valides</b> : entier entre 1-52	10	Clé primaire ? Non  Clé externe ? Non  Zone obligatoire ? Oui  Généré par le système ? Non  Valeur générée par le système remplaçable ? Non  Saisi par l'utilisateur ? Non  Rempli à la création ? Non  Rempli à la sauvegarde ? Non  Exécution stockée ? Non  Configuration ? Oui
WeekOfMonth	ENTIER	Non NULL	Semaine du mois dans laquelle la date se situe.  <b>Valeurs valides</b> : entier entre 1-5	10	Clé primaire ? Non  Clé externe ? Non  Zone obligatoire ? Oui  Généré par le système ? Non  Valeur générée par le système remplaçable ? Non  Saisi par l'utilisateur ? Non  Rempli à la création ? Non  Rempli à la sauvegarde ? Non  Exécution stockée ? Non  Configuration ? Oui

Tableau 5. Description des zones de la table UA\_Calendar (suite)

Nom de zone	Type	Null ?	Description	Longueur	Attributs supplémentaires
DayOfYear	ENTIER	Non NULL	Which day of the year a date falls.  <b>Valeurs valides</b> : entier entre 1-366	10	Clé primaire ? Non  Clé externe ? Non  Zone obligatoire ? Oui  Généré par le système ? Non  Valeur générée par le système remplaçable ? Non  Saisi par l'utilisateur ? Non  Rempli à la création ? Non  Rempli à la sauvegarde ? Non  Exécution stockée ? Non  Configuration ? Oui
DayOfMonth	ENTIER	Non NULL	Jour du mois auquel la date correspond.  <b>Valeurs valides</b> : entier entre 1-31	10	Clé primaire ? Non  Clé externe ? Non  Zone obligatoire ? Oui  Généré par le système ? Non  Valeur générée par le système remplaçable ? Non  Saisi par l'utilisateur ? Non  Rempli à la création ? Non  Rempli à la sauvegarde ? Non  Exécution stockée ? Non  Configuration ? Oui

Tableau 5. Description des zones de la table UA\_Calendar (suite)

Nom de zone	Type	Null ?	Description	Longueur	Attributs supplémentaires
DayOfWeek	ENTIER	Non NULL	Jour de la semaine auquel la date correspond.  <b>Valeurs valides</b> : entier entre 1-7	10	Clé primaire ? Non  Clé externe ? Non  Zone obligatoire ? Oui  Généré par le système ? Non  Valeur générée par le système remplaçable ? Non  Saisi par l'utilisateur ? Non  Rempli à la création ? Non  Rempli à la sauvegarde ? Non  Exécution stockée ? Non  Configuration ? Oui
ActualDate	HORODATAGE	Non NULL	Date représentée dans cette ligne.  <b>Valeurs valides</b> : date-heure valides	23,3	Clé primaire ? Non  Clé externe ? Non  Zone obligatoire ? Oui  Généré par le système ? Non  Valeur générée par le système remplaçable ? Non  Saisi par l'utilisateur ? Non  Rempli à la création ? Non  Rempli à la sauvegarde ? Non  Exécution stockée ? Non  Configuration ? Oui

Tableau 5. Description des zones de la table UA\_Calendar (suite)

Nom de zone	Type	Null ?	Description	Longueur	Attributs supplémentaires
FirstDayOfWeek	HORODATAGE	Non NULL	Premier jour de la semaine dans laquelle cette date se situe.  <b>Valeurs valides</b> : date-heure valides	23,3	Clé primaire ? Non Clé externe ? Non Zone obligatoire ? Oui Généré par le système ? Non Valeur générée par le système remplaçable ? Non Saisi par l'utilisateur ? Non Rempli à la création ? Non Rempli à la sauvegarde ? Non Exécution stockée ? Non Configuration ? Oui
LastDayOfWeek	HORODATAGE	Non NULL	Dernier jour de la semaine dans laquelle cette date se situe.  <b>Valeurs valides</b> : date-heure valides	23,3	Clé primaire ? Non Clé externe ? Non Zone obligatoire ? Oui Généré par le système ? Non Valeur générée par le système remplaçable ? Non Saisi par l'utilisateur ? Non Rempli à la création ? Non Rempli à la sauvegarde ? Non Exécution stockée ? Non Configuration ? Oui

Tableau 6. Tables enfant UA\_Calendar

Nom de la table	Description
UA_ContactHistory	Table créée par l'utilisateur qui contient les zones de contact requises (AudienceID, CellID, PackageID, ContactDateTime, ContactStatusID, and so forth) plus les zones suivies supplémentaires définies par l'utilisateur. Il existe une table distincte pour chaque niveau d'audience. Les lignes de la table sont écrites si la table de consignation CSP a la fonction de consignation dans les tables d'historique de contact activée. Cette table capture les informations d'appartenance à une cellule et identifie les cellules dans le même CSP par ID de package (tous les contacts effectués pour la même entité d'audience dans le même CSP font partie du même "package", ce qui représente une interruption). Les populations ciblées et les contrôles disponibles sont écrits dans l'historique des contacts (CH). Les entrées existantes dans la table peuvent être mises à jour (zones définies par l'utilisateur, ContactStatus, UpdateDateTime) en utilisant le processus de suivi. Ce processus ne peut pas créer de lignes dans la table. La table est requise pour suivre les contacts. Elle est également utilisée par IBM Contact Optimization (ACO) pour optimiser les contacts. Cette table d'historique des contacts de "base" est remplie simultanément avec les tables UA_Treatment, UA_OfferHistory et UA_OfferHistAttrib (ensemble toutes ces tables constituent l'"historique des contacts"). Aucune de ces tables n'est écrite si la consignation dans l'historique des contacts n'est pas activée dans un CSP.
UA_DtlContactHist	Cette table stocke les ID d'audience reçus qui offrent des versions dans le cas de personnalisation de l'offre (sous-cellule) où toutes les personnes dans une même cellule ne reçoivent pas toutes les mêmes offres.. Elles peuvent recevoir un nombre différent d'offres et/ou des versions d'offre différents. Des lignes sont écrites dans cette table uniquement lorsque UA_Treatment.HasDetailHistory = 1.
UA_ResponseHistory	Table créée par l'utilisateur qui stocke les zones de suivi de réponse requises (AudienceID, TreatmentInstID, date de réponse, type de réponse, etc.), ainsi que les zones suivies supplémentaires définies par l'utilisateur. Il existe une table d'historique de réponse distincte pour chaque niveau d'audience. Les lignes dans cette table sont écrites par le processus de réponse.

## UA\_Campaign

Cette table contient les métadonnées fournies par l'utilisateur, ainsi que les informations d'exécution de base. Une ligne est écrite dans cette table chaque fois qu'une campagne est créée et enregistrée. Les tables associées (UA\_CampToSegment, UA\_CampToOffer et UA\_Flowchart) ne sont pas mises à jour tant que ces relations/liens ou objets ne sont pas créés. A savoir, un enregistrement UA\_Flowchart est créé uniquement lorsqu'un diagramme est ajouté à la campagne. La table UA\_CampaignExtAttr est remplie au même moment avec les valeurs d'attributs personnalisés de la campagne.

Tableau 7. Description des zones de la table UA\_Campaign

Nom de zone	Type	Null ?	Description	Longueur	Attributs supplémentaires
CampaignID	BIGINT	Non NULL	<p>Identificateur global unique généré par le système d'une campagne, affecté par le système lors de la création d'une campagne. IBM Campaign utilise la valeur disponible suivante (supposée unique) de la table UA_IDSByType pour les campagnes.</p> <p><b>Valeurs valides :</b> entier positif unique global dans les valeurs de paramètre de configuration internalIDLowerLimit et internalIDUpperLimit des valeurs générées (qui peuvent être en dehors de la page des campagnes importées depuis un autre système en utilisant sesutil).</p>	19	<p><b>Clé primaire ?</b> Oui</p> <p><b>Clé externe ?</b> Non</p> <p><b>Zone obligatoire ?</b> Oui</p> <p><b>Généré par le système ?</b> Oui</p> <p><b>Valeur générée par le système remplaçable ?</b> Non</p> <p><b>Saisi par l'utilisateur ?</b> Non</p> <p><b>Rempli à la création ?</b> Oui</p> <p><b>Rempli à la sauvegarde ?</b> Non</p> <p><b>Exécution stockée ?</b> Non</p> <p><b>Configuration ?</b> Non</p>
Nom	VARCHAR	Non NULL	<p>Nom de campagne : unicité nom requise (mais il est préférable qu'il soit unique).</p> <p><b>Valeurs valides :</b> tous les caractère de texte, sauf les caractères de nom spéciaux standard non autorisés.</p>	64	<p><b>Clé primaire ?</b> Non</p> <p><b>Clé externe ?</b> Non</p> <p><b>Zone obligatoire ?</b> Oui</p> <p><b>Généré par le système ?</b> Oui</p> <p><b>Valeur générée par le système remplaçable ?</b> Oui</p> <p><b>Saisi par l'utilisateur ?</b> Oui</p> <p><b>Rempli à la création ?</b> Oui</p> <p><b>Rempli à la sauvegarde ?</b> Oui</p> <p><b>Exécution stockée ?</b> Non</p> <p><b>Configuration ?</b> Non</p>



Tableau 7. Description des zones de la table UA\_Campaign (suite)

Nom de zone	Type	Null ?	Description	Longueur	Attributs supplémentaires
Description	VARCHAR	NULL	Description libre entrée par l'utilisateur facultative de la campagne.  <b>Valeurs valides</b> : n'importe quels caractères alphabétiques, mais pas les caractères spéciaux standard non autorisés dans le texte	1024	Clé primaire ? Non Clé externe ? Non Zone obligatoire ? Non Généré par le système ? Non Valeur générée par le système remplaçable ? Non Saisi par l'utilisateur ? Oui Rempli à la création ? Oui Rempli à la sauvegarde ? Oui Exécution stockée ? Non Configuration ? Non
FolderID	BIGINT	NULL	ID du dossier de stockage de la campagne. La valeur est placée automatiquement en fonction du dossier de stockage de l'objet. L'utilisateur peut changer cette valeur en "plaçant" l'objet dans un dossier différent.  <b>Valeurs valides</b> : valeur valide FolderID de la table UA_Folder	19	Clé primaire ? Non Clé externe ? Oui Zone obligatoire ? Oui Généré par le système ? Oui Valeur générée par le système remplaçable ? Non Saisi par l'utilisateur ? Non Rempli à la création ? Oui Rempli à la sauvegarde ? Oui Exécution stockée ? Non Configuration ? Non

Tableau 7. Description des zones de la table UA\_Campaign (suite)

Nom de zone	Type	Null ?	Description	Longueur	Attributs supplémentaires
CampaignCode	VARCHAR	Non NULL	Code global unique de la campagne. Par défaut, un code de campagne est généré par le système en utilisant le générateur de code de campagne configuré (campCodeGenProgFile) lors de la création d'une campagne. La longueur et le format du code de campagne est défini lors de l'implémentation (campCodeFormat). (Ces deux paramètres de configuration se trouvent dans la section de configuration > systemCodes du serveur). Le code de campagne peut être remplacé par l'utilisateur par une valeur unique respectant le format de code (appliqué par Campaign). La modification de cette valeur après une exécution de campagne peut générer des problèmes de suivi si le code de campagne est utilisé.  <b>Valeurs valides :</b> dépend du format de code de campagne défini : n=0-9 a=A-Z c=A-Z, 0-9 x=n'importe quel caractère	32	<b>Clé primaire ?</b> Non <b>Clé externe ?</b> Non <b>Zone obligatoire ?</b> Oui <b>Généré par le système ?</b> Oui <b>Valeur générée par le système remplaçable ?</b> Oui <b>Saisi par l'utilisateur ?</b> Oui <b>Rempli à la création ?</b> Oui <b>Rempli à la sauvegarde ?</b> Oui <b>Exécution stockée ?</b> Non <b>Configuration ?</b> Non

Tableau 7. Description des zones de la table UA\_Campaign (suite)

Nom de zone	Type	Null ?	Description	Longueur	Attributs supplémentaires
Initiative	VARCHAR	NULL	Initiative facultative associée à la campagne.  <b>Valeurs valides</b> : n'importe quelle valeur de la table UA_Initiatives Si les valeurs sont ensuite supprimées de UA_Initiatives, il est possible que les valeurs ici ne figurent pas dans cette table.	255	Clé primaire ? Non Clé externe ? Non Zone obligatoire ? Non Généré par le système ? Non Valeur générée par le système remplaçable ? Non Saisi par l'utilisateur ? Oui Rempli à la création ? Oui Rempli à la sauvegarde ? Oui Exécution stockée ? Non Configuration ? Non
Objectifs	VARCHAR	NULL	Description libre facultative des objectifs de la campagne.  <b>Valeurs valides</b> : n'importe quels caractères alphabétiques, mais pas les caractères spéciaux standard non autorisés dans le texte	1024	Clé primaire ? Non Clé externe ? Non Zone obligatoire ? Non Généré par le système ? Non Valeur générée par le système remplaçable ? Non Saisi par l'utilisateur ? Oui Rempli à la création ? Oui Rempli à la sauvegarde ? Oui Exécution stockée ? Non Configuration ? Non

Tableau 7. Description des zones de la table UA\_Campaign (suite)

Nom de zone	Type	Null ?	Description	Longueur	Attributs supplémentaires
CreateDate	HORODATAGE	NULL	Date et heure de création de la campagne.  <b>Valeurs valides</b> : date-heure valides	23,3	Clé primaire ? Non Clé externe ? Non Zone obligatoire ? Oui Généré par le système ? Oui Valeur générée par le système remplaçable ? Non Saisi par l'utilisateur ? Non Rempli à la création ? Oui Rempli à la sauvegarde ? Non Exécution stockée ? Non Configuration ? Oui
CreateBy	ENTIER	NULL	ID IBM Marketing Platform de l'utilisateur qui a créé la campagne.  <b>Valeurs valides</b> : ID utilisateur valide Marketing Platform	10	Clé primaire ? Non Clé externe ? Non Zone obligatoire ? Oui Généré par le système ? Oui Valeur générée par le système remplaçable ? Non Saisi par l'utilisateur ? Non Rempli à la création ? Oui Rempli à la sauvegarde ? Non Exécution stockée ? Non Configuration ? Non

Tableau 7. Description des zones de la table UA\_Campaign (suite)

Nom de zone	Type	Null ?	Description	Longueur	Attributs supplémentaires
UpdateDate	HORODATAGE	NULL	Date et heure serveur de la dernière mise à jour de l'objet (modifié et enregistré)  <b>Valeurs valides</b> : date-heure valides	23,3	Clé primaire ? Non  Clé externe ? Non  Zone obligatoire ? Oui  Généré par le système ? Oui  Valeur générée par le système remplaçable ? Non  Saisi par l'utilisateur ? Non  Rempli à la création ? Oui  Rempli à la sauvegarde ? Oui  Exécution stockée ? Non  Configuration ? Oui
UpdateBy	ENTIER	NULL	ID IBM Marketing Platform du dernier utilisateur qui a mis à jour l'objet ; identique à CreateBy pour la création de l'objet.  <b>Valeurs valides</b> : ID utilisateur valide Marketing Platform	10	Clé primaire ? Non  Clé externe ? Non  Zone obligatoire ? Oui  Généré par le système ? Oui  Valeur générée par le système remplaçable ? Non  Saisi par l'utilisateur ? Non  Rempli à la création ? Oui  Rempli à la sauvegarde ? Oui  Exécution stockée ? Non  Configuration ? Non

Tableau 7. Description des zones de la table UA\_Campaign (suite)

Nom de zone	Type	Null ?	Description	Longueur	Attributs supplémentaires
StartDate	HORODATAG	NULL	Date effective de la campagne. Dans l'interface graphique, il s'agit de la date d'entrée en vigueur de la campagne. La valeur par défaut est Aujourd'hui.  <b>Valeurs valides</b> : date-heure valides	23,3	Clé primaire ? Non Clé externe ? Non Zone obligatoire ? Oui Généré par le système ? Oui Valeur générée par le système remplaçable ? Oui Saisi par l'utilisateur ? Oui Rempli à la création ? Oui Rempli à la sauvegarde ? Oui Exécution stockée ? Non Configuration ? Oui
EndDate	HORODATAG	NULL	Date d'expiration de la campagne. Dans l'interface graphique, il s'agit de la date d'expiration de la campagne. La valeur par défaut est un mois à partir de la date de début.  <b>Valeurs valides</b> : date-heure valides	23,3	Clé primaire ? Non Clé externe ? Non Zone obligatoire ? Oui Généré par le système ? Oui Valeur générée par le système remplaçable ? Oui Saisi par l'utilisateur ? Oui Rempli à la création ? Oui Rempli à la sauvegarde ? Oui Exécution stockée ? Non Configuration ? Oui

Tableau 7. Description des zones de la table UA\_Campaign (suite)

Nom de zone	Type	Null ?	Description	Longueur	Attributs supplémentaires
LastRunDate	HORODATAGE	NULL	Date et heure de la dernière exécution de la campagne (n'importe quel diagramme, branche, exécution de processus d'un diagramme dans la campagne). Cette valeur est NULL si jamais exécuté. Les exécutions de test NE CHANGENT PAS cette valeur.  <b>Valeurs valides :</b> date-heure valides	23,3	Clé primaire ? Non Clé externe ? Non Zone obligatoire ? Non Généré par le système ? Oui Valeur générée par le système remplaçable ? Non Saisi par l'utilisateur ? Non Rempli à la création ? Non Rempli à la sauvegarde ? Non Exécution stockée ? Oui Configuration ? Oui
RunBy	ENTIER	NULL	ID IBM Marketing Platform du dernier utilisateur qui a exécuté la campagne ; mis à jour lorsque LastRunDate est mis à jour. Cette valeur est NULL si jamais exécuté. Les exécutions de test NE CHANGENT PAS cette valeur.  <b>Valeurs valides :</b> ID utilisateur valide dans Marketing Platform La valeur peut être non valide si l'utilisateur est ensuite supprimé.	10	Clé primaire ? Non Clé externe ? Non Zone obligatoire ? Non Généré par le système ? Oui Valeur générée par le système remplaçable ? Non Saisi par l'utilisateur ? Non Rempli à la création ? Non Rempli à la sauvegarde ? Non Exécution stockée ? Oui Configuration ? Non

Tableau 7. Description des zones de la table UA\_Campaign (suite)

Nom de zone	Type	Null ?	Description	Longueur	Attributs supplémentaires
ProjectID	ENTIER	NULL	<p>ID de projet IBM Marketing Operations. Cette zone est remplie lorsqu'une campagne est créée depuis Marketing Operations. Par défaut, cette valeur est NULL. Lorsqu'un projet dans Marketing Operations est dissocié de la campagne, le système écrit NULL dans cette zone (en fonction de l'appel de service de campagne UnlinkProjectNotification).</p> <p><b>Valeurs valides :</b> NULL, 0 ou ID de projet valide d'IBM Marketing Operations.</p>	10	<p><b>Clé primaire ?</b> Non</p> <p><b>Clé externe ?</b> Non</p> <p><b>Zone obligatoire ?</b> Non</p> <p><b>Généré par le système ?</b> Oui</p> <p><b>Valeur générée par le système remplaçable ?</b> Non</p> <p><b>Saisi par l'utilisateur ?</b> Non</p> <p><b>Rempli à la création ?</b> Oui</p> <p><b>Rempli à la sauvegarde ?</b> Oui</p> <p><b>Exécution stockée ?</b> Non</p> <p><b>Configuration ?</b> Non</p>



Tableau 7. Description des zones de la table UA\_Campaign (suite)

Nom de zone	Type	Null ?	Description	Longueur	Attributs supplémentaires
PolicyID	ENTIER	NULL	<p>ID de règle de sécurité du projet qui détermine les utilisateurs IBM Marketing Platform autorisés à accéder à l'objet. La règle de sécurité de l'objet correspond automatiquement à la règle de sécurité du dossier de l'objet si ce dernier est créé dans un dossier (l'utilisateur ne peut pas le changer). L'utilisateur peut changer la règle de sécurité de l'objet en plaçant l'objet dans un dossier différent avec une règle de sécurité différente (l'utilisateur doit être autorisé à déplacer l'objet dans les règles de sécurité source et de destination) Il peut être défini directement par l'utilisateur lors de la création de l'objet uniquement dans le dossier racine de niveau supérieur du type d'objet (les règles de sécurité dans lesquelles l'utilisateur dispose du rôle s'affichent comme options).</p> <p><b>Valeurs valides :</b> ID de règle valide de la table IBM Marketing Platform usm_policy</p>	10	<p><b>Clé primaire ?</b> Non</p> <p><b>Clé externe ?</b> Non</p> <p><b>Zone obligatoire ?</b> Oui</p> <p><b>Généré par le système ?</b> Oui</p> <p><b>Valeur générée par le système remplaçable ?</b> Oui</p> <p><b>Saisi par l'utilisateur ?</b> Oui</p> <p><b>Rempli à la création ?</b> Oui</p> <p><b>Rempli à la sauvegarde ?</b> Oui</p> <p><b>Exécution stockée ?</b> Non</p> <p><b>Configuration ?</b> Non</p>

Tableau 7. Description des zones de la table UA\_Campaign (suite)

Nom de zone	Type	Null ?	Description	Longueur	Attributs supplémentaires
ACLID	ENTIER	NULL	Pour une utilisation ultérieure.	10	<p><b>Clé primaire ?</b> Non</p> <p><b>Clé externe ?</b> Non</p> <p><b>Zone obligatoire ?</b> Non</p> <p><b>Généré par le système ?</b> Non</p> <p><b>Valeur générée par le système remplaçable ?</b> Non</p> <p><b>Saisi par l'utilisateur ?</b> Non</p> <p><b>Rempli à la création ?</b> Non</p> <p><b>Rempli à la sauvegarde ?</b> Non</p> <p><b>Exécution stockée ?</b> Non</p> <p><b>Configuration ?</b> Non</p>
CreatorFlag	ENTIER	NULL	<p>Spécifie l'application qui a créé la campagne personnalisée</p> <p><b>Valeurs valides :</b></p> <ul style="list-style-type: none"> <li>• NULL/0 = Campaign.</li> <li>• 1 = IBM Marketing Operations (UMO).</li> <li>• 2 = IBM Distributed Marketing.</li> </ul>	10	<p><b>Clé primaire ?</b> Non</p> <p><b>Clé externe ?</b> Non</p> <p><b>Zone obligatoire ?</b> Non</p> <p><b>Généré par le système ?</b> Oui</p> <p><b>Valeur générée par le système remplaçable ?</b> Non</p> <p><b>Saisi par l'utilisateur ?</b> Non</p> <p><b>Rempli à la création ?</b> Oui</p> <p><b>Rempli à la sauvegarde ?</b> Non</p> <p><b>Exécution stockée ?</b> Non</p> <p><b>Configuration ?</b> Non</p>

Tableau 8. Tables parent UA\_Campaign

Nom de la table	Description
UA_Folder	Cette table contient les données de base de tous les dossiers internes du stockage des objets dans le système. Une ligne est créée chaque fois qu'un nouveau dossier est créé pour stocker un objet système (campagne, session, offre, segment, macro personnalisée, zone dérivée, etc.)

Tableau 9. Table enfant UA\_Campaign

Nom de la table	Description
UA_CampAttribute	Cette table contient les valeurs des attributs personnalisés de chaque campagne.
UA_CampToCellAttr	Cette table est un mappage des attributs personnalisés de cellule à une campagne. Les ID d'attribut AttributeIDs dans cette table sont ceux de tous les attributs de cellule. Cette table est remplie uniquement dans les campagnes créées dans IBM Marketing Operations.
UA_CampToOffer	Cette table stocke les relations définies descendantes entre une campagne et ses offres (définies par l'utilisateur depuis la page du récapitulatif de la campagne en cliquant sur le lien "Ajouter/Supprimer des offres"). Il peut s'agir d'un mappage plusieurs-à-plusieurs. Les offres ascendantes (offres utilisées dans un diagramme de la campagne) ne sont pas stockées dans cette table.
UA_CampToSegment	Cette table stocke les relations définies ascendantes entre une campagne et ses segments (définis par l'utilisateur depuis la page récapitulative en cliquant sur le lien "Ajouter/Supprimer des segments"). Il peut s'agir d'un mappage plusieurs-à-plusieurs. Les segments ascendants (segments stratégiques utilisés dans un diagramme de la campagne) ne sont pas stockés dans cette table.
UA_Flowchart	Cette table contient les informations de tous les diagrammes. Elle contient une ligne pour chaque diagramme dans le système et elle est utilisée également sur les diagrammes actifs (statut) dans le système.
UA_TargetCells	Cette table contient des informations sur les populations ciblées créées dans tous les diagrammes. Les populations ciblées sont définies comme cellules liées à un processus de sortie (liste d'adresses, liste d'appel, recommandation, eMessage, instantané ou optimisation). Elle contient les informations de métadonnées (nom, code), les informations source (ID de campagne, ID de diagramme et ID de cellule), les données de traitement (liste des offres affectées/offres et indique s'il s'agit d'une cellule de contrôle) et indique si la cellule a été créée de manière descendante dans la liste des populations ciblées ou de manière ascendante depuis un diagramme.
UA_Treatment	Stocke tous les traitements (intersection des versions d'offre et des populations ciblées à un moment donné (instance d'exécution) et les données associées. Si plusieurs offres sont affectées à une cellule, la table des traitements contient plusieurs lignes (un traitement pour chaque version d'offre dans la cellule). Si la personnalisation d'offre est utilisée, un traitement est créé pour chaque permutation unique d'attributs d'offre (version d'offre) utilisée (et HasDetailHistory=1 et les informations de contact sont stockées dans une table UA_DtlContactHistory distincte). Ces données sont entrées pendant une exécution de production d'un CSP uniquement lorsque la consignation est activée.
UA_OptimizeProcess	Une entrée dans cette table représente un processus d'optimisation, comme indiqué dans les diagrammes Campaign.

## UA\_AnnotationInfo

Cette table contient les données des annotations créées et modifiées par les utilisateurs. Une ligne est écrite dans la table chaque fois qu'une annotation est créée ou mise à jour et qu'un diagramme est enregistré. Une seule annotation est autorisée pour chaque case de processus.

Tableau 10. Description des zones de la table UA\_AnnotationInfo

Nom de zone	Type	Null ?	Description	Longueur	Attributs supplémentaires
FlowchartID	BIGINT	Non NULL	Représente l'identificateur global unique, généré par le système, du diagramme dans lequel l'annotation est créée. FlowchartID fait partie de la clé primaire composite de la table.  <b>Valeurs valides :</b> entier positif unique global dans les valeurs de paramètre de configuration internalIDLowerLimit et internalIDUpperLimit des valeurs générées (qui peuvent être en dehors de la page des campagnes importées depuis un autre système en utilisant sesutil).	19	<b>Clé primaire ?</b> Oui <b>Clé externe ?</b> Non <b>Zone obligatoire ?</b> Oui <b>Généré par le système ?</b> Oui <b>Valeur générée par le système remplaçable ?</b> Non <b>Saisi par l'utilisateur ?</b> Non <b>Rempli à la création ?</b> Oui <b>Rempli à la sauvegarde ?</b> Non <b>Exécution stockée ?</b> Non <b>Configuration ?</b> Non

Tableau 10. Description des zones de la table UA\_AnnotationInfo (suite)

Nom de zone	Type	Null ?	Description	Longueur	Attributs supplémentaires
AnchorID	BIGINT	Non NULL	Représente l'identificateur unique généré par le système de portée de diagramme d'une ancre (objet dans un diagramme qui détient des annotations). AnchorID fait partie de la clé primaire composite de la table. Seuls les processus sont pris en charge comme ancres.  <b>Valeurs valides :</b> entier positif unique au niveau diagramme.	19	Clé primaire ? Oui Clé externe ? Non Zone obligatoire ? Oui Généré par le système ? Oui Valeur générée par le système remplaçable ? Oui Saisi par l'utilisateur ? Non Rempli à la création ? Oui Rempli à la sauvegarde ? Non Exécution stockée ? Non Configuration ? Non
AnchorType	ENTIER	Non NULL	Représente le type d'ancre (objet dans un diagramme qui détient l'annotation). AnchorType fait partie de la clé primaire composite de la table. Seuls les processus sont pris en charge comme ancres.  <b>Valeurs valides :</b> 1	10	Clé primaire ? Oui Clé externe ? Non Zone obligatoire ? Oui Généré par le système ? Oui Valeur générée par le système remplaçable ? Non Saisi par l'utilisateur ? Non Rempli à la création ? Oui Rempli à la sauvegarde ? Non Exécution stockée ? Non Configuration ? Non

Tableau 10. Description des zones de la table UA\_AnnotationInfo (suite)

Nom de zone	Type	Null ?	Description	Longueur	Attributs supplémentaires
CreationDate	HORODATAGE	NULL	Date et heure système de création de l'objet.  <b>Valeurs valides</b> : date-heure valides	23,3	Clé primaire ? Non Clé externe ? Non Zone obligatoire ? Oui Généré par le système ? Oui Valeur générée par le système remplaçable ? Non Saisi par l'utilisateur ? Non Rempli à la création ? Oui Rempli à la sauvegarde ? Non Exécution stockée ? Non Configuration ? Non
CreatedBy	ENTIER	NULL	ID IBM Marketing Platform de l'utilisateur qui a créé la campagne.  <b>Valeurs valides</b> : ID utilisateur valide Marketing Platform	10	Clé primaire ? Non Clé externe ? Non Zone obligatoire ? Oui Généré par le système ? Oui Valeur générée par le système remplaçable ? Non Saisi par l'utilisateur ? Non Rempli à la création ? Oui Rempli à la sauvegarde ? Non Exécution stockée ? Non Configuration ? Non

Tableau 10. Description des zones de la table UA\_AnnotationInfo (suite)

Nom de zone	Type	Null ?	Description	Longueur	Attributs supplémentaires
LastUpdated	HORODATAGE	NULL	Date et heure serveur de la dernière mise à jour de l'objet (modifié et enregistré). Identique à CreationDate pour la création d'objet  <b>Valeurs valides</b> : date-heure valides	23,3	Clé primaire ? Non  Clé externe ? Non  Zone obligatoire ? Oui  Généré par le système ? Oui  Valeur générée par le système remplaçable ? Non  Saisi par l'utilisateur ? Non  Rempli à la création ? Oui  Rempli à la sauvegarde ? Oui  Exécution stockée ? Non  Configuration ? Oui
UpdateBy	ENTIER	NULL	ID Marketing Platform du dernier utilisateur qui a mis à jour l'objet ; identique à CreateBy pour la création de l'objet.  <b>Valeurs valides</b> : ID utilisateur valide Marketing Platform	10	Clé primaire ? Non  Clé externe ? Non  Zone obligatoire ? Oui  Généré par le système ? Oui  Valeur générée par le système remplaçable ? Non  Saisi par l'utilisateur ? Non  Rempli à la création ? Oui  Rempli à la sauvegarde ? Oui  Exécution stockée ? Non  Configuration ? Non

Tableau 10. Description des zones de la table UA\_AnnotationInfo (suite)

Nom de zone	Type	Null ?	Description	Longueur	Attributs supplémentaires
X	ENTIER	NULL	Coordonnée X de l'emplacement d'annotation dans un diagramme. Remarque : même si elle est enregistrée, elle n'est pas utilisée actuellement.	10	<p><b>Clé primaire ?</b> Non</p> <p><b>Clé externe ?</b> Non</p> <p><b>Zone obligatoire ?</b> Non</p> <p><b>Généré par le système ?</b> Oui</p> <p><b>Valeur générée par le système remplaçable ?</b> Oui</p> <p><b>Saisi par l'utilisateur ?</b> Non</p> <p><b>Rempli à la création ?</b> Oui</p> <p><b>Rempli à la sauvegarde ?</b> Oui</p> <p><b>Exécution stockée ?</b> Non</p> <p><b>Configuration ?</b> Non</p>
Y	ENTIER	NULL	Coordonnée Y de l'emplacement d'annotation dans un diagramme. Remarque : même si elle est enregistrée, elle n'est pas utilisée actuellement.	10	<p><b>Clé primaire ?</b> Non</p> <p><b>Clé externe ?</b> Non</p> <p><b>Zone obligatoire ?</b> Non</p> <p><b>Généré par le système ?</b> Oui</p> <p><b>Valeur générée par le système remplaçable ?</b> Oui</p> <p><b>Saisi par l'utilisateur ?</b> Non</p> <p><b>Rempli à la création ?</b> Oui</p> <p><b>Rempli à la sauvegarde ?</b> Oui</p> <p><b>Exécution stockée ?</b> Non</p> <p><b>Configuration ?</b> Non</p>



Tableau 10. Description des zones de la table UA\_AnnotationInfo (suite)

Nom de zone	Type	Null ?	Description	Longueur	Attributs supplémentaires
IsVisible	ENTIER	NULL	Indicateur de visibilité de l'annotation.  <b>Valeurs valides</b> : 0 et 1	10	Clé primaire ? Non Clé externe ? Non Zone obligatoire ? Non Généré par le système ? Oui Valeur générée par le système remplaçable ? Oui Saisi par l'utilisateur ? Non Rempli à la création ? Oui Rempli à la sauvegarde ? Oui Exécution stockée ? Non Configuration ? Non
Contenu	VARCHAR	NULL	Contenu d'annotation entré par l'utilisateur (texte)  <b>Valeurs valides</b> : n'importe quels caractères alphabétiques, mais pas les caractères spéciaux standard non autorisés dans le texte	1024	Clé primaire ? Non Clé externe ? Non Zone obligatoire ? Non Généré par le système ? Non Valeur générée par le système remplaçable ? Non Saisi par l'utilisateur ? Oui Rempli à la création ? Oui Rempli à la sauvegarde ? Oui Exécution stockée ? Non Configuration ? Non

## UA\_CampAttribute

Cette table contient les valeurs des attributs personnalisés de chaque campagne.

Tableau 11. Description des zones de la table UA\_CampAttribute

Nom de zone	Type	Null ?	Description	Longueur	Attributs supplémentaires
CampaignID	BIGINT	Non NULL	ID de la campagne pour lequel la valeur d'attribut est associée.  <b>Valeurs valides</b> : n'importe quel ID de campagne dans la table UA_Campaign	19	<b>Clé primaire ?</b> Oui <b>Clé externe ?</b> Oui <b>Zone obligatoire ?</b> Oui <b>Généré par le système ?</b> Oui <b>Valeur générée par le système remplaçable ?</b> Non <b>Saisi par l'utilisateur ?</b> Non <b>Rempli à la création ?</b> Oui <b>Rempli à la sauvegarde ?</b> Non <b>Exécution stockée ?</b> Non <b>Configuration ?</b> Non

Tableau 11. Description des zones de la table UA\_CampAttribute (suite)

Nom de zone	Type	Null ?	Description	Longueur	Attributs supplémentaires
AttributeID	BIGINT	Non NULL	ID de l'attribut de campagne dont la valeur doit être stockée  <b>Valeurs valides</b> : n'importe quel ID d'attribut dans la table UA_AttributeDef où ObjectType = campaign	19	Clé primaire ? Oui Clé externe ? Oui Zone obligatoire ? Oui Généré par le système ? Oui Valeur générée par le système remplaçable ? Non Saisi par l'utilisateur ? Non Rempli à la création ? Oui Rempli à la sauvegarde ? Non Exécution stockée ? Non Configuration ? Non
StringValue	VARCHAR	NULL	Une seule de ces trois zones, String Value, NumberValue et DatetimeValue, est remplie pour n'importe quelle ligne. La zone remplie est fonction de UA_AttributeDef. Zone AttributeType pour cette zone AttributeID. La devise (Currency) est indiquée dans NumberValue.  <b>Valeurs valides</b> : pour un texte libre (UA_AttributeDef.EnumType = 0) ou une liste déroulante modifiable (UA_AttributeDef.EnumType = 2) n'importe quels caractères alphabétiques standard, mais pas les caractères spéciaux standard non autorisés dans le texte. Pour une liste déroulante fixe (UA_AttributeDef.EnumType = 1), cette valeur doit correspondre à l'une des valeurs stockées dans UA_EnumAttrValues pour l'ID d'attribut.	1024	Clé primaire ? Non Clé externe ? Non Zone obligatoire ? Non Généré par le système ? Non Valeur générée par le système remplaçable ? Non Saisi par l'utilisateur ? Oui Rempli à la création ? Oui Rempli à la sauvegarde ? Oui Exécution stockée ? Non Configuration ? Non

Tableau 11. Description des zones de la table UA\_CampAttribute (suite)

Nom de zone	Type	Null ?	Description	Longueur	Attributs supplémentaires
NumberValue	DOUBLE	NULL	<b>Valeurs valides :</b> Toute valeur numérique	53	<b>Clé primaire ?</b> Non <b>Clé externe ?</b> Non <b>Zone obligatoire ?</b> Non <b>Généré par le système ?</b> Non <b>Valeur générée par le système remplaçable ?</b> Non <b>Saisi par l'utilisateur ?</b> Oui <b>Rempli à la création ?</b> Oui <b>Rempli à la sauvegarde ?</b> Oui <b>Exécution stockée ?</b> Non <b>Configuration ?</b> Non
DatetimeValue	HORODATAGE	NULL	<b>Valeurs valides :</b> date-heure valides	23,3	<b>Clé primaire ?</b> Non <b>Clé externe ?</b> Non <b>Zone obligatoire ?</b> Non <b>Généré par le système ?</b> Non <b>Valeur générée par le système remplaçable ?</b> Non <b>Saisi par l'utilisateur ?</b> Oui <b>Rempli à la création ?</b> Oui <b>Rempli à la sauvegarde ?</b> Oui <b>Exécution stockée ?</b> Non <b>Configuration ?</b> Oui

Tableau 12. Table parent UA\_CampAttribute

Nom de la table	Description
UA_Campaign	Cette table contient les métadonnées fournies par l'utilisateur, ainsi que les informations d'exécution de base. Une ligne est écrite dans cette table chaque fois qu'une campagne est créée et enregistrée. Les tables associées (UA_CampToSegment, UA_CampToOffer et UA_Flowchart) ne sont pas mises à jour tant que ces relations/liens ou objets ne sont pas créés. A savoir, un enregistrement UA_Flowchart est créé uniquement lorsqu'un diagramme est ajouté à la campagne. La table UA_CampaignExtAttr est remplie au même moment avec les valeurs d'attributs personnalisés de la campagne.
UA_AttributeDef	La table UA_AttributeDef contient les définitions des attributs système et personnalisés des offres et des cellules (les attributs personnalisés de campagne sont stockés dans la table UA_CampAttribute). Les attributs définis par le système ont la zone SystemDefined=1. Les offres (OfferTemplates, Offers, OfferHistory) et les cellules utilisent ces définitions d'attribut. Des données sont écrites dans cette table lorsque le bouton Enregistrer est appelé depuis la page de définition d'attribut personnalisé. Chaque attribut crée une ligne dans cette table, identifié par l'ID d'attribut unique Lors de la création d'un attribut, certaines zones, telles que AttributeType et Length, ne peuvent pas être modifiées (voir les zones individuelles pour plus d'informations).

## UA\_CampToCellAttr

Cette table est un mappage des attributs personnalisés de cellule à une campagne. Les ID d'attribut AttributeIDs dans cette table sont ceux de tous les attributs de cellule. Cette table est remplie uniquement dans les campagnes créées dans IBM Marketing Operations.

Tableau 13. Description des zones UA\_CampToCellAttr

Nom de zone	Type	Null ?	Description	Longueur	Attributs supplémentaires
CampaignID	BIGINT	Non NULL	ID de la campagne qui est associée à l'ID attribut.  <b>Valeurs valides</b> : n'importe quel ID de campagne valide dans la table UA_Campaign où CreatorFlag = 1	19	Clé primaire ? Oui Clé externe ? Oui Zone obligatoire ? Oui Généré par le système ? Oui Valeur générée par le système remplaçable ? Non Saisi par l'utilisateur ? Non Rempli à la création ? Oui Rempli à la sauvegarde ? Non Exécution stockée ? Non Configuration ? Non
AttributeID	BIGINT	Non NULL	ID d'attribut de la cellule associée à l'ID de campagne. (Ces relations sont définies par le modèle de projet de campagne créé dans IBM Marketing Operations.)  <b>Valeurs valides</b> : n'importe quel ID d'attribut dans la table UA_AttributeDef où ObjectType = cell	19	Clé primaire ? Oui Clé externe ? Oui Zone obligatoire ? Oui Généré par le système ? Oui Valeur générée par le système remplaçable ? Non Saisi par l'utilisateur ? Non Rempli à la création ? Oui Rempli à la sauvegarde ? Non Exécution stockée ? Non Configuration ? Non

Tableau 14. Tables parent UA\_CampToCellAttr

Nom de la table	Description
UA_Campaign	Cette table contient les métadonnées fournies par l'utilisateur, ainsi que les informations d'exécution de base. Une ligne est écrite dans cette table chaque fois qu'une campagne est créée et enregistrée. Les tables associées (UA_CampToSegment, UA_CampToOffer et UA_Flowchart) ne sont pas mises à jour tant que ces relations/liens ou objets ne sont pas créés. A savoir, un enregistrement UA_Flowchart est créé uniquement lorsqu'un diagramme est ajouté à la campagne. La table UA_CampaignExtAttr est remplie au même moment avec les valeurs d'attributs personnalisés de la campagne.
UA_AttributeDef	La table UA_AttributeDef contient les définitions des attributs système et personnalisés des offres et des cellules (les attributs personnalisés de campagne sont stockés dans la table UA_CampAttribute). Les attributs définis par le système ont la zone SystemDefined=1. Les offres (OfferTemplates, Offers, OfferHistory) et les cellules utilisent ces définitions d'attribut. Des données sont écrites dans cette table lorsque le bouton Enregistrer est appelé depuis la page de définition d'attribut personnalisé. Chaque attribut crée une ligne dans cette table, identifié par l'ID d'attribut unique Lors de la création d'un attribut, certaines zones, telles que AttributeType et Length, ne peuvent pas être modifiées (voir les zones individuelles pour plus d'informations).

## UA\_CampToOffer

Cette table stocke les relations définies descendantes entre une campagne et ses offres (définies par l'utilisateur depuis la page du récapitulatif de la campagne en cliquant sur le lien "Ajouter/Supprimer des offres"). Il peut s'agir d'un mappage plusieurs-à-plusieurs. Les offres ascendantes (offres utilisées dans un diagramme de la campagne) ne sont pas stockées dans cette table.

Tableau 15. Description des zones UA\_CampToOffer

Nom de zone	Type	Null ?	Description	Longueur	Attributs supplémentaires
OfferID	BIGINT	Non NULL	ID de l'offre associée à la campagne. L'utilisateur sélectionne des offres ou des listes d'offres à partir de la hiérarchie d'arborescence des offres. IBM Campaign IBM résout les listes d'offre ou les noms d'offre en ID d'offre et stocke ces données automatiquement. Les offres retirées ne peuvent pas être sélectionnées, mais si une offre est retirée après l'association à une campagne, elle s'affiche avec l'indicateur "(retiré)".  <b>Valeurs valides :</b> n'importe quelle valeur OfferID valide dans UA_Offer	19	Clé primaire ? Oui Clé externe ? Oui Zone obligatoire ? Oui Généré par le système ? Oui Valeur générée par le système remplaçable ? Non Saisi par l'utilisateur ? Oui Rempli à la création ? Oui Rempli à la sauvegarde ? Oui Exécution stockée ? Non Configuration ? Non
CampaignID	BIGINT	Non NULL	ID de la campagne associée à l'ID d'offre. Il s'agit toujours de l'ID de la campagne en cours (celle dont la page récapitulative de campagne est utilisée pour accéder au lien "Ajouter/Supprimer des offres").  <b>Valeurs valides :</b> n'importe quel ID de campagne de la table UA_Campaign	19	Clé primaire ? Oui Clé externe ? Oui Zone obligatoire ? Oui Généré par le système ? Oui Valeur générée par le système remplaçable ? Non Saisi par l'utilisateur ? Non Rempli à la création ? Oui Rempli à la sauvegarde ? Oui Exécution stockée ? Non Configuration ? Non



Tableau 16. Tables parent UA\_CampToOffer

Nom de la table	Description
UA_Offer	Cette table contient les informations de base des offre. Tous les attributs d'offre sont maintenant stockés dans la table UA_OfferAttribut. Chaque offre est associée au modèle d'offre utilisé pour créer l'offre. Lors de la création de l'offre, le créateur change les valeurs des attributs statiques et les valeurs par défaut des attributs paramétrés. Les valeurs réelles des attributs paramétrés sont affectées lors de la conception de diagramme ou lors de l'exécution du diagramme.
UA_Campaign	Cette table contient les métadonnées fournies par l'utilisateur, ainsi que les informations d'exécution de base. Une ligne est écrite dans cette table chaque fois qu'une campagne est créée et enregistrée. Les tables associées (UA_CampToSegment, UA_CampToOffer et UA_Flowchart) ne sont pas mises à jour tant que ces relations/liens ou objets ne sont pas créés. A savoir, un enregistrement UA_Flowchart est créé uniquement lorsqu'un diagramme est ajouté à la campagne. La table UA_CampaignExtAttr est remplie au même moment avec les valeurs d'attributs personnalisés de la campagne.

## UA\_CampToSegment

Cette table stocke les relations définies ascendantes entre une campagne et ses segments (définis par l'utilisateur depuis la page récapitulative en cliquant sur le lien "Ajouter/Supprimer des segments"). Il peut s'agir d'un mappage plusieurs-à-plusieurs. Les segments ascendants (segments stratégiques utilisés dans un diagramme de la campagne) ne sont pas stockés dans cette table.

Tableau 17. Description des zones UA\_CampToSegment

Nom de zone	Type	Null ?	Description	Longueur	Attributs supplémentaires
CampaignID	BIGINT	Non NULL	ID de la campagne associée à l'ID de segment. Il s'agit toujours de l'ID de la campagne en cours (celle dont la page récapitulative de campagne est utilisée pour accéder au lien "Ajouter/Supprimer des offres").  <b>Valeurs valides :</b> n'importe quel ID de campagne de la table UA_Campaign	19	<b>Clé primaire ?</b> Oui <b>Clé externe ?</b> Oui <b>Zone obligatoire ?</b> Oui <b>Généré par le système ?</b> Oui <b>Valeur générée par le système remplaçable ?</b> Non <b>Saisi par l'utilisateur ?</b> Non <b>Rempli à la création ?</b> Oui <b>Rempli à la sauvegarde ?</b> Oui <b>Exécution stockée ?</b> Non <b>Configuration ?</b> Non

Tableau 17. Description des zones UA\_CampToSegment (suite)

Nom de zone	Type	Null ?	Description	Longueur	Attributs supplémentaires
SegmentID	BIGINT	Non NULL	ID du segment stratégique associé à l'ID de campagne. L'utilisateur sélectionne les segments dans la hiérarchie d'arborescence des segments. AC stocke les ID de segment automatiquement. **Les segments inactifs (ActiveFlag = 0) ne peuvent pas être supprimés. Un segment inactif ne figure plus dans la page du récapitulatif de la campagne à laquelle il est associé.  <b>Valeurs valides :</b> Tout SegmentID valide issu de la table UA_Segment.	19	<b>Clé primaire ?</b> Oui <b>Clé externe ?</b> Non <b>Zone obligatoire ?</b> Oui <b>Généré par le système ?</b> Oui <b>Valeur générée par le système remplaçable ?</b> Non <b>Saisi par l'utilisateur ?</b> Oui <b>Rempli à la création ?</b> Oui <b>Rempli à la sauvegarde ?</b> Oui <b>Exécution stockée ?</b> Non <b>Configuration ?</b> Non

Tableau 18. Tables parent UA\_CampToSegment

Nom de la table	Description
UA_Campaign	Cette table contient les métadonnées fournies par l'utilisateur, ainsi que les informations d'exécution de base. Une ligne est écrite dans cette table chaque fois qu'une campagne est créée et enregistrée. Les tables associées (UA_CampToSegment, UA_CampToOffer et UA_Flowchart) ne sont pas mises à jour tant que ces relations/liens ou objets ne sont pas créés. A savoir, un enregistrement UA_Flowchart est créé uniquement lorsqu'un diagramme est ajouté à la campagne. La table UA_CampaignExtAttr est remplie au même moment avec les valeurs d'attributs personnalisés de la campagne.

## UA\_CCRunLog

Cette table stocke chaque fois qu'un diagramme est exécuté en production (non remplie par les tests d'exécution) en fournissant un historique d'exécution de diagramme. Un ID d'exécution unique est généré sur chaque exécution de diagramme (mais pas pour une branche/un processus d'exécution). Elle enregistre la date et l'heure de début/fin et le nom de l'exécuteur du diagramme. Pour les exécutions IBM Distributed Marketing, elle stocke également des informations sur l'utilisateur distant.

Tableau 19. Description des zones UA\_CCRunLog

Nom de zone	Type	Null ?	Description	Longueur	Attributs supplémentaires
RunID	BIGINT	Non NULL	<p>Identificateur global unique généré chaque fois qu'un diagramme est exécuté (généré depuis IDsbyType) pour les diagrammes de traitement par lots. Incrémenté pour les modifications enregistrées des diagrammes interactifs.</p> <p><b>Valeurs valides :</b> entier positif unique global dans les valeurs de paramètre de configuration internalIDLowerLimit et internalIDUpperLimit des valeurs générées (qui peuvent être en dehors de la page des campagnes importées depuis un autre système en utilisant sesutil).</p>	19	<p><b>Clé primaire ?</b> Oui</p> <p><b>Clé externe ?</b> Non</p> <p><b>Zone obligatoire ?</b> Oui</p> <p><b>Généré par le système ?</b> Oui</p> <p><b>Valeur générée par le système remplaçable ?</b> Non</p> <p><b>Saisi par l'utilisateur ?</b> Non</p> <p><b>Rempli à la création ?</b> Non</p> <p><b>Rempli à la sauvegarde ?</b> Non</p> <p><b>Exécution stockée ?</b> Oui</p> <p><b>Configuration ?</b> Non</p>
FlowchartID	BIGINT	Non NULL	<p>ID de clé externe du diagramme exécuté.</p> <p><b>Valeurs valides :</b> entier positif unique global dans les valeurs de paramètre de configuration internalIDLowerLimit et internalIDUpperLimit des valeurs générées (qui peuvent être en dehors de la page des campagnes importées depuis un autre système en utilisant sesutil).</p>	19	<p><b>Clé primaire ?</b> Non</p> <p><b>Clé externe ?</b> Non</p> <p><b>Zone obligatoire ?</b> Oui</p> <p><b>Généré par le système ?</b> Oui</p> <p><b>Valeur générée par le système remplaçable ?</b> Non</p> <p><b>Saisi par l'utilisateur ?</b> Non</p> <p><b>Rempli à la création ?</b> Non</p> <p><b>Rempli à la sauvegarde ?</b> Non</p> <p><b>Exécution stockée ?</b> Oui</p> <p><b>Configuration ?</b> Non</p>

Tableau 19. Description des zones UA\_CCRunLog (suite)

Nom de zone	Type	Null ?	Description	Longueur	Attributs supplémentaires
RemoteUserName	VARCHAR	NULL	<p>Nom de l'utilisateur IBM Distributed Marketing qui a exécuté ce diagramme ; null si le diagramme n'a pas été exécuté via Distributed Marketing.</p> <p><b>Valeurs valides :</b> tout nom d'utilisateur d'IBM Marketing Platform **Si un nom d'utilisateur est remplacé ensuite dans Marketing Platform, cette valeur peut ne pas exister dans Marketing Platform ou peut faire référence à un utilisateur incorrect.</p>	32	<p><b>Clé primaire ?</b> Non</p> <p><b>Clé externe ?</b> Non</p> <p><b>Zone obligatoire ?</b> Non</p> <p><b>Généré par le système ?</b> Oui</p> <p><b>Valeur générée par le système remplaçable ?</b> Non</p> <p><b>Saisi par l'utilisateur ?</b> Non</p> <p><b>Rempli à la création ?</b> Non</p> <p><b>Rempli à la sauvegarde ?</b> Non</p> <p><b>Exécution stockée ?</b> Oui</p> <p><b>Configuration ?</b> Non</p>
LocalUserName	VARCHAR	NULL	<p>Nom d'utilisateur SE (définit par un utilisateur statique) utilisé pour exécuter le diagramme</p> <p><b>Valeurs valides :</b> nom de connexion secondaire de l'"utilisateur système" IBM Distributed Marketing défini</p>	32	<p><b>Clé primaire ?</b> Non</p> <p><b>Clé externe ?</b> Non</p> <p><b>Zone obligatoire ?</b> Oui</p> <p><b>Généré par le système ?</b> Oui</p> <p><b>Valeur générée par le système remplaçable ?</b> Non</p> <p><b>Saisi par l'utilisateur ?</b> Non</p> <p><b>Rempli à la création ?</b> Non</p> <p><b>Rempli à la sauvegarde ?</b> Non</p> <p><b>Exécution stockée ?</b> Oui</p> <p><b>Configuration ?</b> Non</p>

Tableau 19. Description des zones UA\_CCRunLog (suite)

Nom de zone	Type	Null ?	Description	Longueur	Attributs supplémentaires
RunStartTime	HORODATAGE	NULL	Date système d'exécution du diagramme.  <b>Valeurs valides</b> : date-heure valides	23,3	Clé primaire ? Non Clé externe ? Non Zone obligatoire ? Oui Généré par le système ? Oui Valeur générée par le système remplaçable ? Non Saisi par l'utilisateur ? Non Rempli à la création ? Non Rempli à la sauvegarde ? Non Exécution stockée ? Oui Configuration ? Oui
RunEndTime	HORODATAGE	NULL	Date système d'arrêt du diagramme.  <b>Valeurs valides</b> : date-heure valides	23,3	Clé primaire ? Non Clé externe ? Non Zone obligatoire ? Oui Généré par le système ? Oui Valeur générée par le système remplaçable ? Non Saisi par l'utilisateur ? Non Rempli à la création ? Non Rempli à la sauvegarde ? Non Exécution stockée ? Oui Configuration ? Oui

Tableau 19. Description des zones UA\_CCRunLog (suite)

Nom de zone	Type	Null ?	Description	Longueur	Attributs supplémentaires
RunStatus	VARCHAR	NULL	<p>Statut d'exécution du diagramme. "Succès d'exécution" indique que le diagramme a été exécuté sans erreur, "Echec d'exécution" indique que le diagramme s'est exécuté avec des erreurs, "En cours" indique si l'exécution du diagramme est en cours et "Inactif" indique que le diagramme n'a jamais été exécuté.</p> <p><b>Valeurs valides :</b> "Succès d'exécution", "Echec de l'exécution", "En cours", "Inactif"</p>	64	<p><b>Clé primaire ?</b> Non</p> <p><b>Clé externe ?</b> Non</p> <p><b>Zone obligatoire ?</b> Oui</p> <p><b>Généré par le système ?</b> Oui</p> <p><b>Valeur générée par le système remplaçable ?</b> Non</p> <p><b>Saisi par l'utilisateur ?</b> Non</p> <p><b>Rempli à la création ?</b> Non</p> <p><b>Rempli à la sauvegarde ?</b> Non</p> <p><b>Exécution stockée ?</b> Oui</p> <p><b>Configuration ?</b> Non</p>
RunBy	BIGINT	NULL	<p>ID IBM Marketing Platform de l'utilisateur qui a exécuté le diagramme (correspond à RemoteUserName pour les diagrammes IBM Distributed Marketing).</p> <p><b>Valeurs valides :</b> ID utilisateur valide dans Marketing Platform **La valeur peut être non valide si l'utilisateur Marketing Platform est ensuite supprimé.</p>	19	<p><b>Clé primaire ?</b> Non</p> <p><b>Clé externe ?</b> Non</p> <p><b>Zone obligatoire ?</b> Oui</p> <p><b>Généré par le système ?</b> Oui</p> <p><b>Valeur générée par le système remplaçable ?</b> Non</p> <p><b>Saisi par l'utilisateur ?</b> Non</p> <p><b>Rempli à la création ?</b> Non</p> <p><b>Rempli à la sauvegarde ?</b> Non</p> <p><b>Exécution stockée ?</b> Oui</p> <p><b>Configuration ?</b> Non</p>

Tableau 19. Description des zones UA\_CCRunLog (suite)

Nom de zone	Type	Null ?	Description	Longueur	Attributs supplémentaires
RunType	ENTIER	Non NULL	ID de clé externe d'un type d'exécution de session Campaign  <b>Valeurs valides :</b> entier positif unique global dans les valeurs de paramètre de configuration internalIDLowerLimit et internalIDUpperLimit des valeurs générées (qui peuvent être en dehors de la page des campagnes importées depuis un autre système en utilisant sesutil).	10	<b>Clé primaire ?</b> Non <b>Clé externe ?</b> Oui <b>Zone obligatoire ?</b> Oui <b>Généré par le système ?</b> Oui <b>Valeur générée par le système remplaçable ?</b> Non <b>Saisi par l'utilisateur ?</b> Non <b>Rempli à la création ?</b> Oui <b>Rempli à la sauvegarde ?</b> Non <b>Exécution stockée ?</b> Non <b>Configuration ?</b> Non

Tableau 20. Tables parent UA\_CCRunLog

Nom de la table	Description
UA_SesnRunType	Enumère les types d'exécution de session Campaign (mode de test exclu)

Tableau 21. Tables enfant UA\_CCRunLog

Nom de la table	Description
UA_Treatment	Stocke tous les traitements (intersection des versions d'offre et des populations ciblées à un moment donné (instance d'exécution) et les données associées. Si plusieurs offres sont affectées à une cellule, la table des traitements contient plusieurs lignes (un traitement pour chaque version d'offre dans la cellule). Si la personnalisation d'offre est utilisée, un traitement est créé pour chaque permutation unique d'attributs d'offre (version d'offre) utilisée (et HasDetailHistory=1 et les informations de contact sont stockées dans une table UA_DtlContactHistory distincte). Ces données sont entrées pendant une exécution de production d'un CSP uniquement lorsque la consignation est activée.
UA_RunResult	Chaque exécution d'un diagramme Distributed Marketing crée un enregistrement ici.

## UA\_CellAttribute

Cette table stocke les valeurs d'attribut de cellule personnalisées d'une cellule. Ces valeurs sont entrées par l'utilisateur dans la liste des populations ciblées. Une seule des zones (StringValue, NumberValue, DatetimeValue) est remplie pour une ligne, selon le type de données de l'attribut personnalisé (comme défini dans UA\_AttributeDef). Les attributs sont affichés dans la liste des populations ciblées dans l'ordre AttributeID.

Tableau 22. Description des zones de la table UA\_CellAttribute

Nom de zone	Type	Null ?	Description	Longueur	Attributs supplémentaires
AttributeID	BIGINT	Non NULL	L'ID d'attribut de cellule personnalisé pour lequel une valeur est entrée pour une cellule (définie par CellID). UA_AttributeDef.ObjectType must = 11 (TargetCell) pour tous les ID d'attribut dans la table.  <b>Valeurs valides :</b> ID d'attribut valide dans UA_AttributeDef	19	<b>Clé primaire ?</b> Oui <b>Clé externe ?</b> Oui <b>Zone obligatoire ?</b> Oui <b>Généré par le système ?</b> Oui <b>Valeur générée par le système remplaçable ?</b> Non <b>Saisi par l'utilisateur ?</b> Non <b>Rempli à la création ?</b> Oui <b>Rempli à la sauvegarde ?</b> Oui <b>Exécution stockée ?</b> Non <b>Configuration ?</b> Non



Tableau 22. Description des zones de la table UA\_CellAttribute (suite)

Nom de zone	Type	Null ?	Description	Longueur	Attributs supplémentaires
CellID	BIGINT	Non NULL	ID de cellule pour lequel l'ID d'attribut est stocké.  <b>Valeurs valides</b> : valeur valide CellID de la table UA_TargetCells	19	Clé primaire ? Oui  Clé externe ? Oui  Zone obligatoire ? Oui  Généré par le système ? Oui  Valeur générée par le système remplaçable ? Non  Saisi par l'utilisateur ? Non  Rempli à la création ? Oui  Rempli à la sauvegarde ? Oui  Exécution stockée ? Non  Configuration ? Non
StringValue	VARCHAR	NULL	Une seule de ces trois zones, String Value, NumberValue et DatetimeValue, est remplie pour n'importe quelle ligne. La zone remplie est fonction de UA_AttributeDef. Zone AttributeType pour cette zone AttributeID. La devise (Currency) est indiquée dans NumberValue.  <b>Valeurs valides</b> : pour un texte libre (UA_AttributeDef.EnumType = 0) ou une liste déroulante modifiable (UA_AttributeDef.EnumType = 2) n'importe quels caractères alphabétiques standard, mais pas les caractères spéciaux standard non autorisés dans le texte. Pour une liste déroulante fixe (UA_AttributeDef.EnumType = 1), cette valeur doit correspondre à l'une des valeurs stockées dans UA_EnumAttrValues pour l'ID d'attribut.	1024	Clé primaire ? Non  Clé externe ? Non  Zone obligatoire ? Non  Généré par le système ? Non  Valeur générée par le système remplaçable ? Non  Saisi par l'utilisateur ? Oui  Rempli à la création ? Oui  Rempli à la sauvegarde ? Oui  Exécution stockée ? Non  Configuration ? Non

Tableau 22. Description des zones de la table UA\_CellAttribute (suite)

Nom de zone	Type	Null ?	Description	Longueur	Attributs supplémentaires
NumberValue	DOUBLE	NULL	<p>Une seule de ces trois zones, String Value, NumberValue et DatetimeValue, est remplie pour n'importe quelle ligne. La zone remplie est fonction de UA_AttributeDef. Zone AttributeType pour cette zone AttributeID. La devise (Currency) est indiquée dans NumberValue.</p> <p><b>Valeurs valides :</b> Toute valeur numérique</p>	53	<p><b>Clé primaire ?</b> Non</p> <p><b>Clé externe ?</b> Non</p> <p><b>Zone obligatoire ?</b> Non</p> <p><b>Généré par le système ?</b> Non</p> <p><b>Valeur générée par le système remplaçable ?</b> Non</p> <p><b>Saisi par l'utilisateur ?</b> Oui</p> <p><b>Rempli à la création ?</b> Oui</p> <p><b>Rempli à la sauvegarde ?</b> Oui</p> <p><b>Exécution stockée ?</b> Non</p> <p><b>Configuration ?</b> Non</p>
DatetimeValue	HORODATAGE	NULL	<p>Une seule de ces trois zones, String Value, NumberValue et DatetimeValue, est remplie pour n'importe quelle ligne. La zone remplie est fonction de UA_AttributeDef. Zone AttributeType pour cette zone AttributeID. La devise (Currency) est indiquée dans NumberValue.</p> <p><b>Valeurs valides :</b> date-heure valides</p>	23,3	<p><b>Clé primaire ?</b> Non</p> <p><b>Clé externe ?</b> Non</p> <p><b>Zone obligatoire ?</b> Non</p> <p><b>Généré par le système ?</b> Non</p> <p><b>Valeur générée par le système remplaçable ?</b> Non</p> <p><b>Saisi par l'utilisateur ?</b> Oui</p> <p><b>Rempli à la création ?</b> Oui</p> <p><b>Rempli à la sauvegarde ?</b> Oui</p> <p><b>Exécution stockée ?</b> Non</p> <p><b>Configuration ?</b> Oui</p>

Tableau 23. Tables parent UA\_CellAttribute

Nom de la table	Description
UA_TargetCells	Cette table contient des informations sur les populations ciblées créées dans tous les diagrammes. Les populations ciblées sont définies comme cellules liées à un processus de sortie (liste d'adresses, liste d'appel, recommandation, eMessage, instantané ou optimisation). Elle contient les informations de métadonnées (nom, code), les informations source (ID de campagne, ID de diagramme et ID de cellule), les données de traitement (liste des offres affectées/offres et indique s'il s'agit une cellule de contrôle) et indique si la cellule a été créée de manière descendante dans la liste des populations ciblées ou de manière ascendante depuis un diagramme.
UA_AttributeDef	La table UA_AttributeDef contient les définitions des attributs système et personnalisés des offres et des cellules (les attributs personnalisés de campagne sont stockés dans la table UA_CampAttribute). Les attributs définis par le système ont la zone SystemDefined=1. Les offres (OfferTemplates, Offers, OfferHistory) et les cellules utilisent ces définitions d'attribut. Des données sont écrites dans cette table lorsque le bouton Enregistrer est appelé depuis la page de définition d'attribut personnalisé. Chaque attribut crée une ligne dans cette table, identifié par l'ID d'attribut unique Lors de la création d'un attribut, certaines zones, telles que AttributeType et Length, ne peuvent pas être modifiées (voir les zones individuelles pour plus d'informations).

## UA\_ContactHistory

Table créée par l'utilisateur qui contient les zones de contact requises (AudienceID, CellID, PackageID, ContactDateTime, ContactStatusID, and so forth) plus les zones suivies supplémentaires définies par l'utilisateur. Il existe une table distincte pour chaque niveau d'audience. Les lignes de la table sont écrites si la table de consignation CSP a la fonction de consignation dans les tables d'historique de contact activée. Cette table capture les informations d'appartenance à une cellule et identifie les cellules dans le même CSP par ID de package (tous les contacts effectués pour la même entité d'audience dans le même CSP font partie du même "package", ce qui représente une interruption). Les populations ciblées et les contrôles disponibles sont écrits dans l'historique des contacts (CH). Les entrées existantes dans la table peuvent être mises à jour (zones définies par l'utilisateur, ContactStatus, UpdateDateTime) en utilisant le processus de suivi. Ce processus ne peut pas créer de lignes dans la table. La table est requise pour suivre les contacts. Elle est également utilisée par IBM Contact Optimization (ACO) pour optimiser les contacts. Cette table d'historique des contacts de "base" est remplie simultanément avec les tables UA\_Treatment, UA\_OfferHistory et UA\_OfferHistAttrib (ensemble toutes ces tables constituent l'"historique des contacts"). Aucune de ces tables n'est écrite si la consignation dans l'historique des contacts n'est pas activée dans un CSP.

Tableau 24. Description des zones de la table UA\_ContactHistory

Nom de zone	Type	Null ?	Description	Longueur	Attributs supplémentaires
CustomerID	BIGINT	Non NULL	<p>Cette zone représente le niveau d'audience qui peut être constitué d'une ou de plusieurs zones. Ces zones sont générées automatiquement en fonction du niveau d'audience entrant en cours des cellules d'entrée.</p> <p><b>Valeurs valides :</b> n'importe quel ID d'audience valide</p>	19	<p><b>Clé primaire ?</b> Oui</p> <p><b>Clé externe ?</b> Non</p> <p><b>Zone obligatoire ?</b> Oui</p> <p><b>Généré par le système ?</b> Oui</p> <p><b>Valeur générée par le système remplaçable ?</b> Non</p> <p><b>Saisi par l'utilisateur ?</b> Non</p> <p><b>Rempli à la création ?</b> Non</p> <p><b>Rempli à la sauvegarde ?</b> Non</p> <p><b>Exécution stockée ?</b> Oui</p> <p><b>Configuration ?</b> Non</p>
CellID	BIGINT	Non NULL	<p>IBM Campaign remplit automatiquement l'ID de la cellule entrante à laquelle l'ID d'audience appartient. Si le même ID d'audience est membre de plusieurs cellules, il dispose d'une ligne dans cette table pour chaque cellule dont il est membre.</p> <p><b>Valeurs valides :</b> n'importe quel ID de cellule dans UA_TargetCells</p>	19	<p><b>Clé primaire ?</b> Oui</p> <p><b>Clé externe ?</b> Non</p> <p><b>Zone obligatoire ?</b> Oui</p> <p><b>Généré par le système ?</b> Oui</p> <p><b>Valeur générée par le système remplaçable ?</b> Non</p> <p><b>Saisi par l'utilisateur ?</b> Non</p> <p><b>Rempli à la création ?</b> Non</p> <p><b>Rempli à la sauvegarde ?</b> Non</p> <p><b>Exécution stockée ?</b> Oui</p> <p><b>Configuration ?</b> Non</p>

Tableau 24. Description des zones de la table UA\_ContactHistory (suite)

Nom de zone	Type	Null ?	Description	Longueur	Attributs supplémentaires
PackageID	BIGINT	Non NULL	<p>ID unique global qui lie ensemble les cellules traitées dans le même CSP, et qui représente la conception d'un package (ou d'une interruption). Il incombe à l'utilisateur de vérifier que toutes les offres utilisées dans un seul CSP se trouvent dans le même canal (aucune application) ; autrement l'ID de package ne représente pas correctement les "interruptions" pour l'ID d'audience. L'ID de package repose sur l'ID de processus et l'ID d'exécution. Un nouvel ID de package est généré pour chaque exécution diagramme, branche ou processus. L'ID package ne change pas pour une exécution en mode test de diagramme, de branche ou de processus.</p> <p><b>Valeurs valides :</b> entier positif unique global dans les valeurs de paramètre de configuration internalIDLowerLimit et internalIDUpperLimit des valeurs générées (qui peuvent être en dehors de la page des campagnes importées depuis un autre système en utilisant sesutil).</p>	19	<p><b>Clé primaire ?</b> Oui</p> <p><b>Clé externe ?</b> Non</p> <p><b>Zone obligatoire ?</b> Oui</p> <p><b>Généré par le système ?</b> Oui</p> <p><b>Valeur générée par le système remplaçable ?</b> Non</p> <p><b>Saisi par l'utilisateur ?</b> Non</p> <p><b>Rempli à la création ?</b> Non</p> <p><b>Rempli à la sauvegarde ?</b> Non</p> <p><b>Exécution stockée ?</b> Oui</p> <p><b>Configuration ?</b> Non</p>

Tableau 24. Description des zones de la table UA\_ContactHistory (suite)

Nom de zone	Type	Null ?	Description	Longueur	Attributs supplémentaires
ContactDateTime	HORODATAG	NULL	<p>Date et heure auxquelles la communication doit atteindre l'ID d'audience (à savoir la date "in-home" du courrier direct). La valeur par défaut est la date et l'heure d'exécution CSP, mais cette valeur peut être définie par l'utilisateur dans le CSP (zone de date de contact sous "Plus d'options" dans l'onglet Consignation). Il s'agit d'une constante pour toutes les offres fournies dans un seul CSP (car elle doit représenter une seule interruption).</p> <p><b>Valeurs valides :</b> date-heure valides</p>	23,3	<p><b>Clé primaire ?</b> Non</p> <p><b>Clé externe ?</b> Non</p> <p><b>Zone obligatoire ?</b> Oui</p> <p><b>Généré par le système ?</b> Oui</p> <p><b>Valeur générée par le système remplaçable ?</b> Oui</p> <p><b>Saisi par l'utilisateur ?</b> Oui</p> <p><b>Rempli à la création ?</b> Non</p> <p><b>Rempli à la sauvegarde ?</b> Non</p> <p><b>Exécution stockée ?</b> Oui</p> <p><b>Configuration ?</b> Oui</p>
UpdateDateTime	HORODATAG	NULL	<p>Cette zone contient la date et l'heure de la dernière mise à jour de la ligne par le processus de suivi (généralement pour mettre à jour ContactStatusID) ; identique à CreateDateTime pour la création de ligne.</p> <p><b>Valeurs valides :</b> date-heure valides</p>	23,3	<p><b>Clé primaire ?</b> Non</p> <p><b>Clé externe ?</b> Non</p> <p><b>Zone obligatoire ?</b> Oui</p> <p><b>Généré par le système ?</b> Oui</p> <p><b>Valeur générée par le système remplaçable ?</b> Non</p> <p><b>Saisi par l'utilisateur ?</b> Non</p> <p><b>Rempli à la création ?</b> Non</p> <p><b>Rempli à la sauvegarde ?</b> Oui</p> <p><b>Exécution stockée ?</b> Oui</p> <p><b>Configuration ?</b> Oui</p>

Tableau 24. Description des zones de la table UA\_ContactHistory (suite)

Nom de zone	Type	Null ?	Description	Longueur	Attributs supplémentaires
ContactStatusID	BIGINT	NULL	<p>La valeur ContactStatusID indique le statut du contact de l'ID d'audience. Les statuts de contact sont personnalisables par l'implémentation, et les valeurs par défaut sont placées dans la table UA_ContactStatus. Le statut de contact par défaut (une valeur pour tous les types CSP) est défini par UA_ContactStatus.IsDefault=1.</p> <p><b>Valeurs valides :</b> ContactStatusID valide dans la table UA_ContactStatus</p>	19	<p><b>Clé primaire ?</b> Non</p> <p><b>Clé externe ?</b> Oui</p> <p><b>Zone obligatoire ?</b> Oui</p> <p><b>Généré par le système ?</b> Oui</p> <p><b>Valeur générée par le système remplaçable ?</b> Oui</p> <p><b>Saisi par l'utilisateur ?</b> Oui</p> <p><b>Rempli à la création ?</b> Non</p> <p><b>Rempli à la sauvegarde ?</b> Oui</p> <p><b>Exécution stockée ?</b> Oui</p> <p><b>Configuration ?</b> Oui</p>
DateID	BIGINT	NULL	<p>ID de date représentant les informations de date de la table UA_Date</p> <p><b>Valeurs valides :</b> ID de date valide de la table UA_Date</p>	19	<p><b>Clé primaire ?</b> Non</p> <p><b>Clé externe ?</b> Oui</p> <p><b>Zone obligatoire ?</b> Oui</p> <p><b>Généré par le système ?</b> Oui</p> <p><b>Valeur générée par le système remplaçable ?</b> Non</p> <p><b>Saisi par l'utilisateur ?</b> Non</p> <p><b>Rempli à la création ?</b> Non</p> <p><b>Rempli à la sauvegarde ?</b> Non</p> <p><b>Exécution stockée ?</b> Oui</p> <p><b>Configuration ?</b> Oui</p>

Tableau 24. Description des zones de la table UA\_ContactHistory (suite)

Nom de zone	Type	Null ?	Description	Longueur	Attributs supplémentaires
TimeID	BIGINT	NULL	Informations d'ID d'heure issues de la table UA_Time  <b>Valeurs valides</b> : ID d'heure valide de la table UA_Time	19	Clé primaire ? Non  Clé externe ? Oui  Zone obligatoire ? Oui  Généré par le système ? Oui  Valeur générée par le système remplaçable ? Non  Saisi par l'utilisateur ? Non  Rempli à la création ? Non  Rempli à la sauvegarde ? Non  Exécution stockée ? Oui  Configuration ? Non
UserDefinedFields	CAR	NULL	Marque de réservation pour une ou plusieurs colonnes dans cette table (et les zones suivies). Ces zones peuvent être remplies depuis un CSP ou un processus de suivi en utilisant "Plus d'options" dans l'onglet Consignation.  <b>Valeurs valides</b> : n'importe quelle valeur acceptée par la BD en fonction du type de données	18	Clé primaire ? Non  Clé externe ? Non  Zone obligatoire ? Non  Généré par le système ? Non  Valeur générée par le système remplaçable ? Non  Saisi par l'utilisateur ? Oui  Rempli à la création ? Non  Rempli à la sauvegarde ? Oui  Exécution stockée ? Oui  Configuration ? Non



Tableau 24. Description des zones de la table UA\_ContactHistory (suite)

Nom de zone	Type	Null ?	Description	Longueur	Attributs supplémentaires
ValueBefore	BIGINT	NULL	Zone supplémentaire utilisée pour le suivi et les rapports CH-RH  <b>Valeurs valides</b> : selon le type de données	19	<b>Clé primaire ?</b> Non <b>Clé externe ?</b> Non <b>Zone obligatoire ?</b> Non <b>Généré par le système ?</b> Non <b>Valeur générée par le système remplaçable ?</b> Non <b>Saisi par l'utilisateur ?</b> Oui <b>Rempli à la création ?</b> Oui <b>Rempli à la sauvegarde ?</b> Oui <b>Exécution stockée ?</b> Oui <b>Configuration ?</b> Non
UsageBefore	BIGINT	NULL	Zone supplémentaire utilisée pour le suivi et les rapports CH-RH  <b>Valeurs valides</b> : selon le type de données	19	<b>Clé primaire ?</b> Non <b>Clé externe ?</b> Non <b>Zone obligatoire ?</b> Non <b>Généré par le système ?</b> Non <b>Valeur générée par le système remplaçable ?</b> Non <b>Saisi par l'utilisateur ?</b> Oui <b>Rempli à la création ?</b> Oui <b>Rempli à la sauvegarde ?</b> Oui <b>Exécution stockée ?</b> Oui <b>Configuration ?</b> Non

Tableau 25. Tables parent UA\_ContactHistory

Nom de la table	Description
UA_Time	Cette table contient les informations d'identification des informations temporelles sur les heures et les minutes d'une heure donnée. Elle facilite la génération de rapports. Cette table doit être remplie lors de l'implémentation.
UA_ContactStatus	Cette table contient les statuts de contact valides (définis lors de l'implémentation) qui peuvent être utilisés pour se connecter à l'historique des contacts. Au moins une ligne doit être définie comme statut de contact par défaut (IsDefault = 1). Il n'existe pas d'interface graphique pour créer, afficher ou mettre à jour les statuts de contact. Ils doivent être gérés directement dans la table système.
UA_Calendar	Cette table contient les informations calendaires identifiant les informations sur les trimestres civils, les jours de la semaine, le premier et le dernier jour de la semaine, etc. Elle facilite la génération de rapports dans le temps. Il est prévu que cette table sera personnalisée par les clients pendant l'implémentation. L'implémentation doit vérifier que les dates référencées dans l'historique de contact figurent dans la plage couverte par cette table.

## UA\_ContactStatus

Cette table contient les statuts de contact valides (définis lors de l'implémentation) qui peuvent être utilisés pour se connecter à l'historique des contacts. Au moins une ligne doit être définie comme statut de contact par défaut (IsDefault = 1). Il n'existe pas d'interface graphique pour créer, afficher ou mettre à jour les statuts de contact. Ils doivent être gérés directement dans la table système.

Tableau 26. Description des zones UA\_ContactStatus

Nom de zone	Type	Null ?	Description	Longueur	Attributs supplémentaires
ContactStatusID	BIGINT	Non NULL	ID unique généré par le système représentant le statut de contact.  <b>Valeurs valides :</b> entier positif unique global dans les valeurs de paramètre de configuration internalIDLowerLimit et internalIDUpperLimit des valeurs générées (qui peuvent être en dehors de la page des campagnes importées depuis un autre système en utilisant sesutil).	19	<b>Clé primaire ?</b> Oui <b>Clé externe ?</b> Non <b>Zone obligatoire ?</b> Oui <b>Généré par le système ?</b> Oui <b>Valeur générée par le système remplaçable ?</b> Non <b>Saisi par l'utilisateur ?</b> Non <b>Rempli à la création ?</b> Non <b>Rempli à la sauvegarde ?</b> Non <b>Exécution stockée ?</b> Non <b>Configuration ?</b> Oui

Tableau 26. Description des zones UA\_ContactStatus (suite)

Nom de zone	Type	Null ?	Description	Longueur	Attributs supplémentaires
Nom	VARCHAR	NULL	<p>Nom unique défini par l'utilisateur identifiant le statut de contact.</p> <p><b>Valeurs valides :</b> tous les caractères de texte, sauf les caractères de nom spéciaux standard non autorisés. Les valeurs suivantes sont prédéfinies (des valeurs supplémentaires peuvent être ajoutées) : Envoi de campagne, Distribué, non distribué, Contrôle.</p>	64	<p><b>Clé primaire ?</b> Non</p> <p><b>Clé externe ?</b> Non</p> <p><b>Zone obligatoire ?</b> Oui</p> <p><b>Généré par le système ?</b> Non</p> <p><b>Valeur générée par le système remplaçable ?</b> Non</p> <p><b>Saisi par l'utilisateur ?</b> Non</p> <p><b>Rempli à la création ?</b> Non</p> <p><b>Rempli à la sauvegarde ?</b> Non</p> <p><b>Exécution stockée ?</b> Non</p> <p><b>Configuration ?</b> Oui</p>
Description	VARCHAR	NULL	<p>Texte descriptif facultatif décrivant le statut de contact.</p> <p><b>**Non utilisé/affiché actuellement nulle part pour l'utilisateur final</b></p> <p><b>Valeurs valides :</b> n'importe quels caractères alphabétiques, mais pas les caractères spéciaux standard non autorisés dans le texte</p>	512	<p><b>Clé primaire ?</b> Non</p> <p><b>Clé externe ?</b> Non</p> <p><b>Zone obligatoire ?</b> Non</p> <p><b>Généré par le système ?</b> Non</p> <p><b>Valeur générée par le système remplaçable ?</b> Non</p> <p><b>Saisi par l'utilisateur ?</b> Non</p> <p><b>Rempli à la création ?</b> Non</p> <p><b>Rempli à la sauvegarde ?</b> Non</p> <p><b>Exécution stockée ?</b> Non</p> <p><b>Configuration ?</b> Oui</p>

Tableau 26. Description des zones UA\_ContactStatus (suite)

Nom de zone	Type	Null ?	Description	Longueur	Attributs supplémentaires
ContactStatusCode	VARCHAR	NULL	Code pouvant être utilisé pour entrer une valeur de statut de contact dans un CSP ou un processus de suivi.  <b>Valeurs valides</b> : n'importe quelle chaîne valide (A-Z et 0-9 uniquement recommandé). Les valeurs suivantes sont prédéfinies (des valeurs supplémentaires peuvent être ajoutées) : CSD, DLV, UNDLV, CTRL. Ces valeurs correspondent aux types de réponses prédéfinis dans la zone Nom (CSD=Campaign Send, DLV=Delivered, UNDLV=Undelivered, CTRL=Control).	64	Clé primaire ? Non Clé externe ? Non Zone obligatoire ? Oui Généré par le système ? Non Valeur générée par le système remplaçable ? Non Saisi par l'utilisateur ? Non Rempli à la création ? Non Rempli à la sauvegarde ? Non Exécution stockée ? Non Configuration ? Oui
CountsAsContact	ENTIER	NULL	Indique si ce statut de contact compte comme contact vers le destinataire ; utilisé pour la génération de rapport et par IBM Contact Optimization pour gérer la contrainte de contact.  <b>Valeurs valides</b> : 0=n'est pas comptabilisé comme contact qui a abouti. 1=comptabilisé comme contact ayant abouti.	10	Clé primaire ? Non Clé externe ? Non Zone obligatoire ? Oui Généré par le système ? Non Valeur générée par le système remplaçable ? Non Saisi par l'utilisateur ? Non Rempli à la création ? Non Rempli à la sauvegarde ? Non Exécution stockée ? Non Configuration ? Oui

Tableau 26. Description des zones UA\_ContactStatus (suite)

Nom de zone	Type	Null ?	Description	Longueur	Attributs supplémentaires
Valeurs par défaut	ENTIER	NULL	<p>Exactement une ligne dans la table UA_ContactStatus doit avoir la valeur 1 et exactement une ligne doit avoir la valeur 2 (pour les contrôles). Le reste doit avoir la valeur 0. La ligne avec la valeur 1 est utilisée comme statut de contact par défaut écrit par les CSP et le processus de suivi (peut être remplacé par l'utilisateur). La ligne avec la valeur 2 est utilisée comme statut de contact par défaut pour les contrôles.</p> <p><b>Valeurs valides :</b> 0 = pas la valeur par défaut, 1 = valeur par défaut, 2 = statut de contact par défaut pour les contrôles</p>	10	<p><b>Clé primaire ?</b> Non</p> <p><b>Clé externe ?</b> Non</p> <p><b>Zone obligatoire ?</b> Oui</p> <p><b>Généré par le système ?</b> Non</p> <p><b>Valeur générée par le système remplaçable ?</b> Non</p> <p><b>Saisi par l'utilisateur ?</b> Non</p> <p><b>Rempli à la création ?</b> Non</p> <p><b>Rempli à la sauvegarde ?</b> Non</p> <p><b>Exécution stockée ?</b> Non</p> <p><b>Configuration ?</b> Oui</p>

Tableau 27. Tables enfant UA\_ContactStatus

Nom de la table	Description
UA_ContactHistory	<p>Table créée par l'utilisateur qui contient les zones de contact requises (AudienceID, CellID, PackageID, ContactDateTime, ContactStatusID, and so forth) plus les zones suivies supplémentaires définies par l'utilisateur. Il existe une table distincte pour chaque niveau d'audience. Les lignes de la table sont écrites si la table de consignation CSP a la fonction de consignation dans les tables d'historique de contact activée. Cette table capture les informations d'appartenance à une cellule et identifie les cellules dans le même CSP par ID de package (tous les contacts effectués pour la même entité d'audience dans le même CSP font partie du même "package", ce qui représente une interruption). Les populations ciblées et les contrôles disponibles sont écrits dans l'historique des contacts (CH). Les entrées existantes dans la table peuvent être mises à jour (zones définies par l'utilisateur, ContactStatus, UpdateDateTime) en utilisant le processus de suivi. Ce processus ne peut pas créer de lignes dans la table. La table est requise pour suivre les contacts. Elle est également utilisée par IBM Contact Optimization (ACO) pour optimiser les contacts. Cette table d'historique des contacts de "base" est remplie simultanément avec les tables UA_Treatment, UA_OfferHistory et UA_OfferHistAttrib (ensemble toutes ces tables constituent l'"historique des contacts"). Aucune de ces tables n'est écrite si la consignation dans l'historique des contacts n'est pas activée dans un CSP.</p>
UA_DtlContactHist	<p>Cette table stocke les ID d'audience reçus qui offrent des versions dans le cas de personnalisation de l'offre (sous-cellule) où toutes les personnes dans une même cellule ne reçoivent pas toutes les mêmes offres.. Elles peuvent recevoir un nombre différent d'offres et/ou des versions d'offre différents. Des lignes sont écrites dans cette table uniquement lorsque UA_Treatment.HasDetailHistory = 1.</p>

## UA\_CustomMacros

Cette table stocke les macros personnalisées en vue de leur réutilisation dans les utilisateurs et les diagrammes. Elle contient le nom de la requête, la requête (qui peut être en langage SQL brut ou de macro IBM Campaign) et une description. La macro personnalisée peut prendre des paramètres d'entrée et renvoyer une valeur de données avec chaque ID d'audience.

Tableau 28. Description des zones UA\_CustomMacros

Nom de zone	Type	Null ?	Description	Longueur	Attributs supplémentaires
FolderID	BIGINT	Non NULL	ID du dossier de stockage de la macro personnalisée. La valeur est placée automatiquement en fonction du dossier de stockage de l'objet. L'utilisateur peut changer cette valeur en "plaçant" l'objet dans un dossier différent.  <b>Valeurs valides :</b> valeur valide FolderID de la table UA_Folder	19	<b>Clé primaire ?</b> Non <b>Clé externe ?</b> Oui <b>Zone obligatoire ?</b> Oui <b>Généré par le système ?</b> Oui <b>Valeur générée par le système remplaçable ?</b> Non <b>Saisi par l'utilisateur ?</b> Non <b>Rempli à la création ?</b> Oui <b>Rempli à la sauvegarde ?</b> Oui <b>Exécution stockée ?</b> Non <b>Configuration ?</b> Non

Tableau 28. Description des zones UA\_CustomMacros (suite)

Nom de zone	Type	Null ?	Description	Longueur	Attributs supplémentaires
Nom	VARCHAR	Non NULL	<p>Nom de la macro ; doit être unique global. Si la macro personnalisée nécessite des paramètres d'entrée, ils doivent être séparés par une virgule et listés entre parenthèses. Exemple, "MySumGroupBy(id, table, field)"</p> <p><b>Valeurs valides :</b> n'importe quels caractères alphabétiques, mais pas les caractères spéciaux non autorisés pour les noms d'expression IBM Campaign</p>	255	<p><b>Clé primaire ?</b> Non</p> <p><b>Clé externe ?</b> Non</p> <p><b>Zone obligatoire ?</b> Oui</p> <p><b>Généré par le système ?</b> Non</p> <p><b>Valeur générée par le système remplaçable ?</b> Non</p> <p><b>Saisi par l'utilisateur ?</b> Oui</p> <p><b>Rempli à la création ?</b> Oui</p> <p><b>Rempli à la sauvegarde ?</b> Oui</p> <p><b>Exécution stockée ?</b> Non</p> <p><b>Configuration ?</b> Non</p>
Description	VARCHAR	NULL	<p>Description facultative de la macro personnalisée dans la première ligne d'une zone dérivée ; contient un numéro d'index (2-n) uniquement lorsque prédicateexpr dépasse la longueur de zone et qu'il est stocké dans plusieurs lignes.</p> <p><b>Valeurs valides :</b> n'importe quels caractères alphabétiques, mais pas les caractères standard spéciaux non autorisés dans le texte OU de 2 à N</p>	1024	<p><b>Clé primaire ?</b> Non</p> <p><b>Clé externe ?</b> Non</p> <p><b>Zone obligatoire ?</b> Non</p> <p><b>Généré par le système ?</b> Non</p> <p><b>Valeur générée par le système remplaçable ?</b> Non</p> <p><b>Saisi par l'utilisateur ?</b> Oui</p> <p><b>Rempli à la création ?</b> Oui</p> <p><b>Rempli à la sauvegarde ?</b> Oui</p> <p><b>Exécution stockée ?</b> Non</p> <p><b>Configuration ?</b> Non</p>

Tableau 28. Description des zones UA\_CustomMacros (suite)

Nom de zone	Type	Null ?	Description	Longueur	Attributs supplémentaires
Expression	VARCHAR	NULL	<p>Texte représentant l'expression de macro. Les noms de variable doivent être placés entre des signes supérieur et inférieur. Par exemple, "Select &lt;id&gt;, sum(&lt;field&gt;) from table &lt;table&gt; group by &lt;id&gt;"</p> <p><b>Valeurs valides :</b> toute expression valide en langage SQL ou IBM Campaign</p>	2 000	<p>Clé primaire ? Non</p> <p>Clé externe ? Non</p> <p>Zone obligatoire ? Oui</p> <p>Généré par le système ? Non</p> <p>Valeur générée par le système remplaçable ? Non</p> <p>Saisi par l'utilisateur ? Oui</p> <p>Rempli à la création ? Oui</p> <p>Rempli à la sauvegarde ? Oui</p> <p>Exécution stockée ? Non</p> <p>Configuration ? Non</p>
ExpressionType	ENTIER	NULL	<p>Type d'expression (défini par l'utilisateur lors de la création de la macro personnalisée). L'expression peut être une expression en langage IBM Campaign qui retourne une liste d'ID d'audience à faire correspondre-fusionner, une expression SQL brute qui retourne une liste d'ID, une expression SQL brute qui retourne des ID couplés et une valeur (alphabétique ou numérique) ou un fragment SQL brut (collé comme substitution de texte).</p> <p><b>Valeurs valides :</b> 0=Affinium, 1=Liste SQL, 2=Valeur SQL</p>	10	<p>Clé primaire ? Non</p> <p>Clé externe ? Non</p> <p>Zone obligatoire ? Oui</p> <p>Généré par le système ? Oui</p> <p>Valeur générée par le système remplaçable ? Non</p> <p>Saisi par l'utilisateur ? Non</p> <p>Rempli à la création ? Oui</p> <p>Rempli à la sauvegarde ? Oui</p> <p>Exécution stockée ? Non</p> <p>Configuration ? Non</p>



Tableau 28. Description des zones UA\_CustomMacros (suite)

Nom de zone	Type	Null ?	Description	Longueur	Attributs supplémentaires
DataSrcName	VARCHAR	NULL	<p>Nom de la source de données. Cette zone n'est pas remplie si vous utilisez le type d'expression "Affinium" (IBM Campaign). Les noms de source de données définis sont présentés à l'utilisateur pour qu'il les sélectionne.</p> <p><b>Valeurs valides :</b> nom de source de données valide défini dans dbconfig.lis</p>	255	<p><b>Clé primaire ?</b> Non</p> <p><b>Clé externe ?</b> Non</p> <p><b>Zone obligatoire ?</b> Non</p> <p><b>Généré par le système ?</b> Non</p> <p><b>Valeur générée par le système remplaçable ?</b> Non</p> <p><b>Saisi par l'utilisateur ?</b> Oui</p> <p><b>Rempli à la création ?</b> Oui</p> <p><b>Rempli à la sauvegarde ?</b> Oui</p> <p><b>Exécution stockée ?</b> Non</p> <p><b>Configuration ?</b> Non</p>
DataVarType	ENTIER	NULL	<p>Indique si une valeur de données retournée dans une expression SQL brute est numérique ou un type de donnée chaîne. Requis si ExpressionType = 2.</p> <p><b>Valeurs valides :</b> 7=Numeric, 8=Text</p>	10	<p><b>Clé primaire ?</b> Non</p> <p><b>Clé externe ?</b> Non</p> <p><b>Zone obligatoire ?</b> Non</p> <p><b>Généré par le système ?</b> Non</p> <p><b>Valeur générée par le système remplaçable ?</b> Non</p> <p><b>Saisi par l'utilisateur ?</b> Oui</p> <p><b>Rempli à la création ?</b> Oui</p> <p><b>Rempli à la sauvegarde ?</b> Oui</p> <p><b>Exécution stockée ?</b> Non</p> <p><b>Configuration ?</b> Non</p>

Tableau 28. Description des zones UA\_CustomMacros (suite)

Nom de zone	Type	Null ?	Description	Longueur	Attributs supplémentaires
DataVarNBytes	ENTIER	NULL	Longueur de la valeur de données retournée en octets. Requis si ExpressionType = 2.  <b>Valeurs valides</b> : Nombre entier positif	10	<p><b>Clé primaire ?</b> Non</p> <p><b>Clé externe ?</b> Non</p> <p><b>Zone obligatoire ?</b> Non</p> <p><b>Généré par le système ?</b> Non</p> <p><b>Valeur générée par le système remplaçable ?</b> Non</p> <p><b>Saisi par l'utilisateur ?</b> Oui</p> <p><b>Rempli à la création ?</b> Oui</p> <p><b>Rempli à la sauvegarde ?</b> Oui</p> <p><b>Exécution stockée ?</b> Non</p> <p><b>Configuration ?</b> Non</p>
CreateDate	HORODATAGE	NULL	Date et heure de création de la macro personnalisée.  <b>Valeurs valides</b> : date-heure valides	23,3	<p><b>Clé primaire ?</b> Non</p> <p><b>Clé externe ?</b> Non</p> <p><b>Zone obligatoire ?</b> Oui</p> <p><b>Généré par le système ?</b> Oui</p> <p><b>Valeur générée par le système remplaçable ?</b> Non</p> <p><b>Saisi par l'utilisateur ?</b> Non</p> <p><b>Rempli à la création ?</b> Oui</p> <p><b>Rempli à la sauvegarde ?</b> Non</p> <p><b>Exécution stockée ?</b> Non</p> <p><b>Configuration ?</b> Oui</p>

Tableau 28. Description des zones UA\_CustomMacros (suite)

Nom de zone	Type	Null ?	Description	Longueur	Attributs supplémentaires
CreateBy	ENTIER	NULL	ID IBM Marketing Platform de l'utilisateur qui a créé la macro.  <b>Valeurs valides :</b> ID utilisateur valide Marketing Platform	10	Clé primaire ? Non Clé externe ? Non Zone obligatoire ? Oui Généré par le système ? Oui Valeur générée par le système remplaçable ? Non Saisi par l'utilisateur ? Non Rempli à la création ? Oui Rempli à la sauvegarde ? Non Exécution stockée ? Non Configuration ? Non
UpdateDate	HORODATAGE	NULL	Date et heure serveur de la dernière mise à jour de l'objet (modifié et enregistré). Identique à CreateDate pour la création d'objet.  <b>Valeurs valides :</b> date-heure valides	23,3	Clé primaire ? Non Clé externe ? Non Zone obligatoire ? Oui Généré par le système ? Oui Valeur générée par le système remplaçable ? Non Saisi par l'utilisateur ? Non Rempli à la création ? Oui Rempli à la sauvegarde ? Oui Exécution stockée ? Non Configuration ? Oui

Tableau 28. Description des zones UA\_CustomMacros (suite)

Nom de zone	Type	Null ?	Description	Longueur	Attributs supplémentaires
UpdateBy	ENTIER	NULL	ID IBM Marketing Platform du dernier utilisateur qui a mis à jour l'objet ; identique à CreateBy pour la création de l'objet.  <b>Valeurs valides :</b> ID utilisateur valide Marketing Platform	10	<b>Clé primaire ?</b> Non <b>Clé externe ?</b> Non <b>Zone obligatoire ?</b> Oui <b>Généré par le système ?</b> Oui <b>Valeur générée par le système remplaçable ?</b> Non <b>Saisi par l'utilisateur ?</b> Non <b>Rempli à la création ?</b> Oui <b>Rempli à la sauvegarde ?</b> Oui <b>Exécution stockée ?</b> Non <b>Configuration ?</b> Non

Tableau 28. Description des zones UA\_CustomMacros (suite)

Nom de zone	Type	Null ?	Description	Longueur	Attributs supplémentaires
PolicyID	ENTIER	NULL	<p>ID de règle de sécurité du projet qui détermine les utilisateurs IBM Marketing Platform autorisés à accéder à l'objet. La règle de sécurité de l'objet correspond automatiquement à la règle de sécurité du dossier de l'objet si ce dernier est créé dans un dossier (l'utilisateur ne peut pas le changer). L'utilisateur peut changer la règle de sécurité de l'objet en plaçant l'objet dans un dossier différent avec une règle de sécurité différente (l'utilisateur doit être autorisé à déplacer l'objet dans les règles de sécurité source et de destination) Il peut être défini directement par l'utilisateur lors de la création de l'objet uniquement dans le dossier racine de niveau supérieur du type d'objet (les règles de sécurité dans lesquelles l'utilisateur dispose du rôle s'affichent comme options).</p> <p><b>Valeurs valides :</b> ID de règle valide de la table IBM Marketing Platform usm_policy.</p>	10	<p><b>Clé primaire ?</b> Non</p> <p><b>Clé externe ?</b> Non</p> <p><b>Zone obligatoire ?</b> Oui</p> <p><b>Généré par le système ?</b> Oui</p> <p><b>Valeur générée par le système remplaçable ?</b> Oui</p> <p><b>Saisi par l'utilisateur ?</b> Oui</p> <p><b>Rempli à la création ?</b> Oui</p> <p><b>Rempli à la sauvegarde ?</b> Oui</p> <p><b>Exécution stockée ?</b> Non</p> <p><b>Configuration ?</b> Non</p>

Tableau 28. Description des zones UA\_CustomMacros (suite)

Nom de zone	Type	Null ?	Description	Longueur	Attributs supplémentaires
ACLID	ENTIER	NULL	Pour une utilisation ultérieure.	10	<b>Clé primaire ?</b> Non <b>Clé externe ?</b> Non <b>Zone obligatoire ?</b> Non <b>Généré par le système ?</b> Non <b>Valeur générée par le système remplaçable ?</b> Non <b>Saisi par l'utilisateur ?</b> Non <b>Rempli à la création ?</b> Non <b>Rempli à la sauvegarde ?</b> Non <b>Exécution stockée ?</b> Non <b>Configuration ?</b> Non

Tableau 29. Tables parent UA\_CustomMacros

Nom de la table	Description
UA_Folder	Cette table contient les données de base de tous les dossiers internes du stockage des objets dans le système. Une ligne est créée chaque fois qu'un nouveau dossier est créé pour stocker un objet système (campagne, session, offre, segment, macro personnalisée, zone dérivée, etc.)

## UA\_DerivedField

Cette table stocke les zones dérivées pour les réutiliser dans les utilisateurs et les diagrammes. Elle contient le nom, la définition et la description. Les nouvelles zones dérivées créées dans la campagne sont stockées dans cette table en utilisant la fenêtre de création de zone dérivée. Les longues expressions de prédicat peuvent couvrir plusieurs lignes en utilisant la zone de description comme index numérique pour lier plusieurs lignes.

Tableau 30. Description des zones UA\_DerivedField

Nom de zone	Type	Null ?	Description	Longueur	Attributs supplémentaires
FolderID	BIGINT	Non NULL	ID de dossier de stockage de l'objet. La valeur est placée automatiquement en fonction du dossier de stockage de l'objet. L'utilisateur peut changer cette valeur en "plaçant" l'objet dans un dossier différent.  <b>Valeurs valides :</b> valeur valide FolderID de la table UA_Folder	19	Clé primaire ? Non Clé externe ? Oui Zone obligatoire ? Oui Généré par le système ? Oui Valeur générée par le système remplaçable ? Non Saisi par l'utilisateur ? Non Rempli à la création ? Oui Rempli à la sauvegarde ? Oui Exécution stockée ? Non Configuration ? Non
Nom	VARCHAR	Non NULL	Nom de la zone dérivée ; doit être unique dans le dossier dans lequel il est stocké.  <b>Valeurs valides :</b> n'importe quels caractères alphabétiques, mais pas les caractères spéciaux non autorisés pour les noms d'expression IBM Campaign.	255	Clé primaire ? Non Clé externe ? Non Zone obligatoire ? Oui Généré par le système ? Non Valeur générée par le système remplaçable ? Non Saisi par l'utilisateur ? Oui Rempli à la création ? Oui Rempli à la sauvegarde ? Oui Exécution stockée ? Non Configuration ? Non

Tableau 30. Description des zones UA\_DerivedField (suite)

Nom de zone	Type	Null ?	Description	Longueur	Attributs supplémentaires
Description	VARCHAR	NULL	<p>Description facultative de zone dérivée dans la première ligne d'une zone dérivée ; contient un numéro d'index (2-n) uniquement lorsque predicateexpr dépasse la longueur de zone et qu'il est stocké dans plusieurs lignes.</p> <p><b>Valeurs valides :</b> n'importe quels caractères alphabétiques, mais pas les caractères standard spéciaux non autorisés dans le texte OU de 2 à N</p>	1024	<p><b>Clé primaire ?</b> Non</p> <p><b>Clé externe ?</b> Non</p> <p><b>Zone obligatoire ?</b> Non</p> <p><b>Généré par le système ?</b> Non</p> <p><b>Valeur générée par le système remplaçable ?</b> Non</p> <p><b>Saisi par l'utilisateur ?</b> Oui</p> <p><b>Rempli à la création ?</b> Oui</p> <p><b>Rempli à la sauvegarde ?</b> Oui</p> <p><b>Exécution stockée ?</b> Non</p> <p><b>Configuration ?</b> Non</p>
predicateexpr	VARCHAR	NULL	<p>Définition de l'expression en langage IBM de la zone dérivée.</p> <p><b>Valeurs valides :</b> caractères autorisés dans les expressions de macro IBM Campaign.</p>	2 000	<p><b>Clé primaire ?</b> Non</p> <p><b>Clé externe ?</b> Non</p> <p><b>Zone obligatoire ?</b> Oui</p> <p><b>Généré par le système ?</b> Non</p> <p><b>Valeur générée par le système remplaçable ?</b> Non</p> <p><b>Saisi par l'utilisateur ?</b> Oui</p> <p><b>Rempli à la création ?</b> Oui</p> <p><b>Rempli à la sauvegarde ?</b> Oui</p> <p><b>Exécution stockée ?</b> Non</p> <p><b>Configuration ?</b> Non</p>



Tableau 30. Description des zones UA\_DerivedField (suite)

Nom de zone	Type	Null ?	Description	Longueur	Attributs supplémentaires
CreateDate	HORODATAGE	NULL	Date et heure de création de la zone dérivée  <b>Valeurs valides</b> : date-heure valides	23,3	Clé primaire ? Non  Clé externe ? Non  Zone obligatoire ? Oui  Généré par le système ? Oui  Valeur générée par le système remplaçable ? Non  Saisi par l'utilisateur ? Non  Rempli à la création ? Oui  Rempli à la sauvegarde ? Non  Exécution stockée ? Non  Configuration ? Oui
CreateBy	ENTIER	NULL	ID IBM Marketing Platform de l'utilisateur qui a créé la zone dérivée.  <b>Valeurs valides</b> : ID utilisateur valide Marketing Platform	10	Clé primaire ? Non  Clé externe ? Non  Zone obligatoire ? Oui  Généré par le système ? Oui  Valeur générée par le système remplaçable ? Non  Saisi par l'utilisateur ? Non  Rempli à la création ? Oui  Rempli à la sauvegarde ? Non  Exécution stockée ? Non  Configuration ? Non

Tableau 30. Description des zones UA\_DerivedField (suite)

Nom de zone	Type	Null ?	Description	Longueur	Attributs supplémentaires
UpdateDate	HORODATAGE	NULL	Date et heure serveur de la dernière mise à jour de l'objet (modifié et enregistré). Identique à CreateDate pour la création d'objet.  <b>Valeurs valides</b> : date-heure valides	23,3	<b>Clé primaire ?</b> Non <b>Clé externe ?</b> Non <b>Zone obligatoire ?</b> Oui <b>Généré par le système ?</b> Oui <b>Valeur générée par le système remplaçable ?</b> Non <b>Saisi par l'utilisateur ?</b> Non <b>Rempli à la création ?</b> Oui <b>Rempli à la sauvegarde ?</b> Oui <b>Exécution stockée ?</b> Non <b>Configuration ?</b> Oui
UpdateBy	ENTIER	NULL	ID Marketing Platform du dernier utilisateur qui a mis à jour l'objet ; identique à CreateBy pour la création de l'objet.  <b>Valeurs valides</b> : ID utilisateur valide Marketing Platform	10	<b>Clé primaire ?</b> Non <b>Clé externe ?</b> Non <b>Zone obligatoire ?</b> Oui <b>Généré par le système ?</b> Oui <b>Valeur générée par le système remplaçable ?</b> Non <b>Saisi par l'utilisateur ?</b> Non <b>Rempli à la création ?</b> Oui <b>Rempli à la sauvegarde ?</b> Oui <b>Exécution stockée ?</b> Non <b>Configuration ?</b> Non

Tableau 30. Description des zones UA\_DerivedField (suite)

Nom de zone	Type	Null ?	Description	Longueur	Attributs supplémentaires
PolicyID	ENTIER	NULL	<p>ID de règle de sécurité du projet qui détermine les utilisateurs IBM Marketing Platform autorisés à accéder à l'objet La règle de sécurité de l'objet correspond automatiquement à la règle de sécurité du dossier de l'objet si ce dernier est créé dans un dossier (l'utilisateur ne peut pas le changer). L'utilisateur peut changer la règle de sécurité de l'objet en plaçant l'objet dans un dossier différent avec une règle de sécurité différente (l'utilisateur doit être autorisé à déplacer l'objet dans les règles de sécurité source et de destination) Il peut être défini directement par l'utilisateur lors de la création de l'objet uniquement dans le dossier racine de niveau supérieur du type d'objet (les règles de sécurité dans lesquelles l'utilisateur dispose du rôle s'affichent comme options).</p> <p><b>Valeurs valides :</b> ID de règle valide PolicyID de la table usm_policy dans IBM Marketing Platform.</p>	10	<p><b>Clé primaire ?</b> Non</p> <p><b>Clé externe ?</b> Non</p> <p><b>Zone obligatoire ?</b> Oui</p> <p><b>Généré par le système ?</b> Oui</p> <p><b>Valeur générée par le système remplaçable ?</b> Oui</p> <p><b>Saisi par l'utilisateur ?</b> Oui</p> <p><b>Rempli à la création ?</b> Oui</p> <p><b>Rempli à la sauvegarde ?</b> Oui</p> <p><b>Exécution stockée ?</b> Non</p> <p><b>Configuration ?</b> Non</p>

Tableau 30. Description des zones UA\_DerivedField (suite)

Nom de zone	Type	Null ?	Description	Longueur	Attributs supplémentaires
ACLID	ENTIER	NULL	Pour une utilisation ultérieure.	10	<b>Clé primaire ?</b> Non <b>Clé externe ?</b> Non <b>Zone obligatoire ?</b> Non <b>Généré par le système ?</b> Non <b>Valeur générée par le système remplaçable ?</b> Non <b>Saisi par l'utilisateur ?</b> Non <b>Rempli à la création ?</b> Non <b>Rempli à la sauvegarde ?</b> Non <b>Exécution stockée ?</b> Non <b>Configuration ?</b> Non

Tableau 31. Tables parent UA\_DerivedField

Nom de la table	Description
UA_Folder	Cette table contient les données de base de tous les dossiers internes du stockage des objets dans le système. Une ligne est créée chaque fois qu'un nouveau dossier est créé pour stocker un objet système (campagne, session, offre, segment, macro personnalisée, zone dérivée, etc.)

## UA\_DtlContactHist

Cette table stocke les ID d'audience reçus qui offrent des versions dans le cas de personnalisation de l'offre (sous-cellule) où toutes les personnes dans une même cellule ne reçoivent pas toutes les mêmes offres.. Elles peuvent recevoir un nombre différent d'offres et/ou des versions d'offre différents. Des lignes sont écrites dans cette table uniquement lorsque UA\_Treatment.HasDetailHistory = 1.

Tableau 32. Description des zones UA\_DtlContactHist

Nom de zone	Type	Null ?	Description	Longueur	Attributs supplémentaires
CustomerID	BIGINT	Non NULL	Cette zone représente le niveau d'audience qui peut être constitué d'une ou de plusieurs zones. Ces zones sont générées automatiquement en fonction du niveau d'audience entrant en cours des cellules d'entrée.  <b>Valeurs valides :</b> n'importe quel ID d'audience valide	19	<b>Clé primaire ?</b> Non <b>Clé externe ?</b> Non <b>Zone obligatoire ?</b> Oui <b>Généré par le système ?</b> Oui <b>Valeur générée par le système remplaçable ?</b> Non <b>Saisi par l'utilisateur ?</b> Non <b>Rempli à la création ?</b> Non <b>Rempli à la sauvegarde ?</b> Non <b>Exécution stockée ?</b> Oui <b>Configuration ?</b> Non
TreatmentInstID	BIGINT	Non NULL	ID d'instance de traitement de l'identification de la version d'offre spécifique, et instance d'exécution utilisée pour la personnalisation de l'offre.  <b>Valeurs valides :</b> n'importe quel TreatmentInstID dans la table UA_Treatment	19	<b>Clé primaire ?</b> Non <b>Clé externe ?</b> Non <b>Zone obligatoire ?</b> Oui <b>Généré par le système ?</b> Oui <b>Valeur générée par le système remplaçable ?</b> Non <b>Saisi par l'utilisateur ?</b> Non <b>Rempli à la création ?</b> Non <b>Rempli à la sauvegarde ?</b> Non <b>Exécution stockée ?</b> Oui <b>Configuration ?</b> Non

Tableau 32. Description des zones UA\_DtlContactHist (suite)

Nom de zone	Type	Null ?	Description	Longueur	Attributs supplémentaires
ContactStatusID	BIGINT	NULL	<p>La valeur ContactStatusID indique le statut du contact de l'ID d'audience. Les statuts de contact sont personnalisables par l'implémentation, et les valeurs par défaut sont placées dans la table UA_ContactStatus. **Le statut de contact par défaut (une valeur pour tous les types CSP) est défini par UA_ContactStatus.IsDefault=1.</p> <p><b>Valeurs valides :</b> ContactStatusID valide dans la table UA_ContactStatus</p>	19	<p><b>Clé primaire ?</b> Non</p> <p><b>Clé externe ?</b> Oui</p> <p><b>Zone obligatoire ?</b> Oui</p> <p><b>Généré par le système ?</b> Oui</p> <p><b>Valeur générée par le système remplaçable ?</b> Oui</p> <p><b>Saisi par l'utilisateur ?</b> Oui</p> <p><b>Rempli à la création ?</b> Non</p> <p><b>Rempli à la sauvegarde ?</b> Oui</p> <p><b>Exécution stockée ?</b> Oui</p> <p><b>Configuration ?</b> Oui</p>
ContactDateTime	HORODATAG	NULL	<p>Date et heure auxquelles la communication doit atteindre l'ID d'audience (à savoir la date "in-home" du courrier direct). La valeur par défaut est la date et l'heure d'exécution CSP, mais cette valeur peut être définie par l'utilisateur dans le CSP (zone de date de contact sous "Plus d'options" dans l'onglet Consignation). Il s'agit d'une constante pour toutes les offres fournies dans un seul CSP (car elle doit représenter une seule interruption).</p> <p><b>Valeurs valides :</b> date-heure valides</p>	23,3	<p><b>Clé primaire ?</b> Non</p> <p><b>Clé externe ?</b> Non</p> <p><b>Zone obligatoire ?</b> Oui</p> <p><b>Généré par le système ?</b> Oui</p> <p><b>Valeur générée par le système remplaçable ?</b> Oui</p> <p><b>Saisi par l'utilisateur ?</b> Oui</p> <p><b>Rempli à la création ?</b> Non</p> <p><b>Rempli à la sauvegarde ?</b> Non</p> <p><b>Exécution stockée ?</b> Oui</p> <p><b>Configuration ?</b> Oui</p>

Tableau 32. Description des zones UA\_DtlContactHist (suite)

Nom de zone	Type	Null ?	Description	Longueur	Attributs supplémentaires
UpdateDateTime	HORODATAGE	NULL	<p>Cette zone contient la date et l'heure de la dernière mise à jour de la ligne par le processus de suivi (généralement pour mettre à jour ContactStatusID) ; identique à CreateDateTime pour la création de ligne.</p> <p><b>Valeurs valides :</b> date-heure valides</p>	23,3	<p><b>Clé primaire ?</b> Non</p> <p><b>Clé externe ?</b> Non</p> <p><b>Zone obligatoire ?</b> Oui</p> <p><b>Généré par le système ?</b> Oui</p> <p><b>Valeur générée par le système remplaçable ?</b> Non</p> <p><b>Saisi par l'utilisateur ?</b> Non</p> <p><b>Rempli à la création ?</b> Non</p> <p><b>Rempli à la sauvegarde ?</b> Oui</p> <p><b>Exécution stockée ?</b> Oui</p> <p><b>Configuration ?</b> Oui</p>
UserDefinedFields	CAR	NULL	<p>Marque de réservation pour une ou plusieurs colonnes dans cette table (et les zones suivies). Ces zones peuvent être remplies depuis un CSP ou un processus de suivi en utilisant "Plus d'options" dans l'onglet Consignation.</p> <p><b>Valeurs valides :</b> n'importe quelle valeur acceptée par la BD en fonction du type de données</p>	18	<p><b>Clé primaire ?</b> Non</p> <p><b>Clé externe ?</b> Non</p> <p><b>Zone obligatoire ?</b> Non</p> <p><b>Généré par le système ?</b> Non</p> <p><b>Valeur générée par le système remplaçable ?</b> Non</p> <p><b>Saisi par l'utilisateur ?</b> Oui</p> <p><b>Rempli à la création ?</b> Non</p> <p><b>Rempli à la sauvegarde ?</b> Oui</p> <p><b>Exécution stockée ?</b> Oui</p> <p><b>Configuration ?</b> Non</p>

Tableau 32. Description des zones UA\_DtlContactHist (suite)

Nom de zone	Type	Null ?	Description	Longueur	Attributs supplémentaires
DateID	BIGINT	Non NULL	ID de date représentant les informations de date de la table UA_Date  <b>Valeurs valides</b> : ID de date valide de la table UA_Date	19	Clé primaire ? Non  Clé externe ? Oui  Zone obligatoire ? Oui  Généré par le système ? Oui  Valeur générée par le système remplaçable ? Non  Saisi par l'utilisateur ? Non  Rempli à la création ? Non  Rempli à la sauvegarde ? Non  Exécution stockée ? Oui  Configuration ? Oui
TimeID	BIGINT	Non NULL	Informations d'ID d'heure issues de la table UA_Time  <b>Valeurs valides</b> : ID d'heure valide de la table UA_Time	19	Clé primaire ? Non  Clé externe ? Oui  Zone obligatoire ? Oui  Généré par le système ? Oui  Valeur générée par le système remplaçable ? Non  Saisi par l'utilisateur ? Non  Rempli à la création ? Non  Rempli à la sauvegarde ? Non  Exécution stockée ? Oui  Configuration ? Non



Tableau 32. Description des zones UA\_DtlContactHist (suite)

Nom de zone	Type	Null ?	Description	Longueur	Attributs supplémentaires
ValueBefore	BIGINT	NULL	Zone supplémentaire utilisée pour le suivi et les rapports CH-RH  <b>Valeurs valides</b> : selon le type de données	19	<b>Clé primaire ?</b> Non <b>Clé externe ?</b> Non <b>Zone obligatoire ?</b> Non <b>Généré par le système ?</b> Non <b>Valeur générée par le système remplaçable ?</b> Non <b>Saisi par l'utilisateur ?</b> Oui <b>Rempli à la création ?</b> Oui <b>Rempli à la sauvegarde ?</b> Oui <b>Exécution stockée ?</b> Oui <b>Configuration ?</b> Non
UsageBefore	BIGINT	NULL	Zone supplémentaire utilisée pour le suivi et les rapports CH-RH  <b>Valeurs valides</b> : selon le type de données	19	<b>Clé primaire ?</b> Non <b>Clé externe ?</b> Non <b>Zone obligatoire ?</b> Non <b>Généré par le système ?</b> Non <b>Valeur générée par le système remplaçable ?</b> Non <b>Saisi par l'utilisateur ?</b> Oui <b>Rempli à la création ?</b> Oui <b>Rempli à la sauvegarde ?</b> Oui <b>Exécution stockée ?</b> Oui <b>Configuration ?</b> Non

Tableau 33. Tables parent UA\_DtlContactHist

Nom de la table	Description
UA_Time	Cette table contient les informations d'identification des informations temporelles sur les heures et les minutes d'une heure donnée. Elle facilite la génération de rapports. Cette table doit être remplie lors de l'implémentation.
UA_ContactStatus	Cette table contient les statuts de contact valides (définis lors de l'implémentation) qui peuvent être utilisés pour se connecter à l'historique des contacts. Au moins une ligne doit être définie comme statut de contact par défaut (IsDefault = 1). Il n'existe pas d'interface graphique pour créer, afficher ou mettre à jour les statuts de contact. Ils doivent être gérés directement dans la table système.
UA_Calendar	Cette table contient les informations calendaires identifiant les informations sur les trimestres civils, les jours de la semaine, le premier et le dernier jour de la semaine, etc. Elle facilite la génération de rapports dans le temps. Il est prévu que cette table sera personnalisée par les clients pendant l'implémentation. L'implémentation doit vérifier que les dates référencées dans l'historique de contact figurent dans la plage couverte par cette table.

## UA\_EnumAttrValues

Cette table contient toutes les valeurs de données (énumérées) de liste déroulante des attributs personnalisés où UA\_AttributeDef.EnumType = 1 ou 2.

Tableau 34. Description des zones UA\_EnumAttrValues

Nom de zone	Type	Null ?	Description	Longueur	Attributs supplémentaires
AttributeID	BIGINT	Non NULL	L'ID d'attribut auquel la valeur appartient.  <b>Valeurs valides :</b> ID d'attribut valide dans UA_AttributeDef	19	Clé primaire ? Non Clé externe ? Oui Zone obligatoire ? Oui Généré par le système ? Oui Valeur générée par le système remplaçable ? Non Saisi par l'utilisateur ? Non Rempli à la création ? Oui Rempli à la sauvegarde ? Non Exécution stockée ? Non Configuration ? Non

Tableau 34. Description des zones UA\_EnumAttrValues (suite)

Nom de zone	Type	Null ?	Description	Longueur	Attributs supplémentaires
Description	VARCHAR	NULL	Description facultative de la valeur d'attribut.  <b>Valeurs valides</b> : pour un texte libre (UA_AttributeDef.EnumType = 0) ou une liste déroulante modifiable (UA_AttributeDef.EnumType = 2) n'importe quels caractères alphabétiques standard, mais pas les caractères spéciaux standard non autorisés dans le texte. Pour une liste déroulante fixe (UA_AttributeDef.EnumType = 1), cette valeur doit correspondre à l'une des valeurs stockées dans UA_EnumAttrValues pour l'ID d'attribut.	512	Clé primaire ? Non Clé externe ? Non Zone obligatoire ? Non Généré par le système ? Non Valeur générée par le système remplaçable ? Non Saisi par l'utilisateur ? Oui Rempli à la création ? Oui Rempli à la sauvegarde ? Oui Exécution stockée ? Non Configuration ? Non
StringValue	VARCHAR	NULL	Une seule de ces trois zones, StringValue Value, NumberValue et DatetimeValue, est remplie pour n'importe quelle ligne. La zone remplie est fonction de UA_AttributeDef. Zone AttributeType pour cette zone AttributeID. La devise (Currency) est indiquée dans NumberValue.	1024	Clé primaire ? Non Clé externe ? Non Zone obligatoire ? Non Généré par le système ? Non Valeur générée par le système remplaçable ? Non Saisi par l'utilisateur ? Oui Rempli à la création ? Oui Rempli à la sauvegarde ? Oui Exécution stockée ? Non Configuration ? Non

Tableau 34. Description des zones UA\_EnumAttrValues (suite)

Nom de zone	Type	Null ?	Description	Longueur	Attributs supplémentaires
NumberValue	DOUBLE	NULL	<p>Une seule de ces trois zones, StringValue Value, NumberValue et DatetimeValue, est remplie pour n'importe quelle ligne La zone remplie est fonction de UA_AttributeDef. Zone AttributeType pour cette zone AttributeID. La devise (Currency) est indiquée dans NumberValue.</p> <p><b>Valeurs valides :</b> Toute valeur numérique</p>	53	<p><b>Clé primaire ?</b> Non</p> <p><b>Clé externe ?</b> Non</p> <p><b>Zone obligatoire ?</b> Non</p> <p><b>Généré par le système ?</b> Non</p> <p><b>Valeur générée par le système remplaçable ?</b> Non</p> <p><b>Saisi par l'utilisateur ?</b> Oui</p> <p><b>Rempli à la création ?</b> Oui</p> <p><b>Rempli à la sauvegarde ?</b> Oui</p> <p><b>Exécution stockée ?</b> Non</p> <p><b>Configuration ?</b> Non</p>
DatetimeValue	HORODATAGE	NULL	<p>Une seule de ces trois zones, StringValue Value, NumberValue et DatetimeValue, est remplie pour n'importe quelle ligne La zone remplie est fonction de UA_AttributeDef. Zone AttributeType pour cette zone AttributeID. La devise (Currency) est indiquée dans NumberValue.</p> <p><b>Valeurs valides :</b> date-heure valides</p>	23,3	<p><b>Clé primaire ?</b> Non</p> <p><b>Clé externe ?</b> Non</p> <p><b>Zone obligatoire ?</b> Non</p> <p><b>Généré par le système ?</b> Non</p> <p><b>Valeur générée par le système remplaçable ?</b> Non</p> <p><b>Saisi par l'utilisateur ?</b> Oui</p> <p><b>Rempli à la création ?</b> Oui</p> <p><b>Rempli à la sauvegarde ?</b> Oui</p> <p><b>Exécution stockée ?</b> Non</p> <p><b>Configuration ?</b> Oui</p>

Tableau 34. Description des zones UA\_EnumAttrValues (suite)

Nom de zone	Type	Null ?	Description	Longueur	Attributs supplémentaires
isDefault	ENTIER	NULL	Indique si la valeur est une valeur par défaut pour un attribut de type choix unique  <b>Valeurs valides : 0,1</b>	10	<b>Clé primaire ?</b> Non <b>Clé externe ?</b> Non <b>Zone obligatoire ?</b> Non <b>Généré par le système ?</b> Non <b>Valeur générée par le système remplaçable ?</b> Non <b>Saisi par l'utilisateur ?</b> Oui <b>Rempli à la création ?</b> Oui <b>Rempli à la sauvegarde ?</b> Oui <b>Exécution stockée ?</b> Non <b>Configuration ?</b> Non

Tableau 35. Tables parent UA\_EnumAttrValues

Nom de la table	Description
UA_AttributeDef	La table UA_AttributeDef contient les définitions des attributs système et personnalisés des offres et des cellules (les attributs personnalisés de campagne sont stockés dans la table UA_CampAttribute). Les attributs définis par le système ont la zone SystemDefined=1. Les offres (OfferTemplates, Offers, OfferHistory) et les cellules utilisent ces définitions d'attribut. Des données sont écrites dans cette table lorsque le bouton Enregistrer est appelé depuis la page de définition d'attribut personnalisé. Chaque attribut crée une ligne dans cette table, identifié par l'ID d'attribut unique Lors de la création d'un attribut, certaines zones, telles que AttributeType et Length, ne peuvent pas être modifiées (voir les zones individuelles pour plus d'informations).

## UA\_Flowchart

Cette table contient les informations de tous les diagrammes. Elle contient une ligne pour chaque diagramme dans le système et elle est utilisée également sur les diagrammes actifs (statut) dans le système.

Tableau 36. Description des zones UA\_Flowchart

Nom de zone	Type	Null ?	Description	Longueur	Attributs supplémentaires
FlowchartID	BIGINT	Non NULL	Identificateur unique du diagramme. Cet ID est affecté par le système lorsqu'un diagramme est créé.  <b>Valeurs valides :</b> ID de diagramme valide dans la table UA_Flowchart	19	<b>Clé primaire ?</b> Oui <b>Clé externe ?</b> Non <b>Zone obligatoire ?</b> Oui <b>Généré par le système ?</b> Oui <b>Valeur générée par le système remplaçable ?</b> Non <b>Saisi par l'utilisateur ?</b> Non <b>Rempli à la création ?</b> Oui <b>Rempli à la sauvegarde ?</b> Non <b>Exécution stockée ?</b> Non <b>Configuration ?</b> Non

Tableau 36. Description des zones UA\_Flowchart (suite)

Nom de zone	Type	Null ?	Description	Longueur	Attributs supplémentaires
TempFlag	ENTIER	Non NULL	<b>Valeurs valides</b> : 0 = ligne permanente, 1 = ligne temporaire créée pendant l'édition du diagramme	10	<b>Clé primaire ?</b> Oui <b>Clé externe ?</b> Non <b>Zone obligatoire ?</b> Oui <b>Généré par le système ?</b> Oui <b>Valeur générée par le système remplaçable ?</b> Non <b>Saisi par l'utilisateur ?</b> Non <b>Rempli à la création ?</b> Oui <b>Rempli à la sauvegarde ?</b> Oui <b>Exécution stockée ?</b> Oui <b>Configuration ?</b> Non
Nom	VARCHAR	NULL	Nom de diagramme ; doit être unique dans la campagne  <b>Valeurs valides</b> : tous les caractères de texte, sauf les caractères de nom spéciaux standard non autorisés.	255	<b>Clé primaire ?</b> Non <b>Clé externe ?</b> Non <b>Zone obligatoire ?</b> Oui <b>Généré par le système ?</b> Oui <b>Valeur générée par le système remplaçable ?</b> Oui <b>Saisi par l'utilisateur ?</b> Oui <b>Rempli à la création ?</b> Oui <b>Rempli à la sauvegarde ?</b> Oui <b>Exécution stockée ?</b> Non <b>Configuration ?</b> Non

Tableau 36. Description des zones UA\_Flowchart (suite)

Nom de zone	Type	Null ?	Description	Longueur	Attributs supplémentaires
Description	VARCHAR	NULL	Description facultative du diagramme.  <b>Valeurs valides</b> : n'importe quels caractères alphabétiques, mais pas les caractères spéciaux standard non autorisés dans le texte	1024	Clé primaire ? Non Clé externe ? Non Zone obligatoire ? Non Généré par le système ? Non Valeur générée par le système remplaçable ? Non Saisi par l'utilisateur ? Oui Rempli à la création ? Oui Rempli à la sauvegarde ? Oui Exécution stockée ? Non Configuration ? Non
SessionID	BIGINT	NULL	ID de la session auquel le diagramme est associé ; inséré uniquement si le diagramme fait partie d'une session (uniquement SessionID ou CampaignID est rempli pour une seule ligne, pas les deux).  <b>Valeurs valides</b> : ID de session valide issu de la table UA_Session	19	Clé primaire ? Non Clé externe ? Oui Zone obligatoire ? Non Généré par le système ? Oui Valeur générée par le système remplaçable ? Non Saisi par l'utilisateur ? Non Rempli à la création ? Oui Rempli à la sauvegarde ? Non Exécution stockée ? Non Configuration ? Non



Tableau 36. Description des zones UA\_Flowchart (suite)

Nom de zone	Type	Null ?	Description	Longueur	Attributs supplémentaires
FlowchartType	VARCHAR	NULL	Type du diagramme (par lots ou temps réel). "Traitement des événements" est un diagramme temps réel disponible uniquement en tant qu'option lors de la création d'un diagramme uniquement si IBM campagne Interact est installé.  <b>Valeurs valides :</b> "Batch", "Event Processing"	32	<b>Clé primaire ?</b> Non <b>Clé externe ?</b> Non <b>Zone obligatoire ?</b> Oui <b>Généré par le système ?</b> Oui <b>Valeur générée par le système remplaçable ?</b> Oui <b>Saisi par l'utilisateur ?</b> Oui <b>Rempli à la création ?</b> Oui <b>Rempli à la sauvegarde ?</b> Non <b>Exécution stockée ?</b> Non <b>Configuration ?</b> Non
Statut	VARCHAR	NULL	Statut du diagramme. Définit l'état en cours du diagramme, à savoir s'il est actif (En cours), a été exécuté sans erreur (Exécuté avec succès), exécuté avec des erreurs (Echec de l'exécution), est en attente d'exécution (Processus de planification en attente) (Exécution en attente), a été suspendu (Exécution suspendue) n'est pas actif.  <b>Valeurs valides :</b> "Succès de l'exécution", "Echec de l'exécution", "En cours", "Exécution en attente", "Exécution suspendue", "Inactif"	16	<b>Clé primaire ?</b> Non <b>Clé externe ?</b> Non <b>Zone obligatoire ?</b> Oui <b>Généré par le système ?</b> Oui <b>Valeur générée par le système remplaçable ?</b> Non <b>Saisi par l'utilisateur ?</b> Non <b>Rempli à la création ?</b> Oui <b>Rempli à la sauvegarde ?</b> Oui <b>Exécution stockée ?</b> Oui <b>Configuration ?</b> Non

Tableau 36. Description des zones UA\_Flowchart (suite)

Nom de zone	Type	Null ?	Description	Longueur	Attributs supplémentaires
CreateDate	HORODATAGE	NULL	Date et heure système de création de l'objet.  <b>Valeurs valides</b> : date-heure valides	23,3	Clé primaire ? Non Clé externe ? Non Zone obligatoire ? Oui Généré par le système ? Oui Valeur générée par le système remplaçable ? Non Saisi par l'utilisateur ? Non Rempli à la création ? Oui Rempli à la sauvegarde ? Non Exécution stockée ? Non Configuration ? Oui
CreateBy	ENTIER	NULL	ID Marketing Platform de l'utilisateur qui a créé le diagramme.  <b>Valeurs valides</b> : ID utilisateur valide Marketing Platform	10	Clé primaire ? Non Clé externe ? Non Zone obligatoire ? Oui Généré par le système ? Oui Valeur générée par le système remplaçable ? Non Saisi par l'utilisateur ? Non Rempli à la création ? Oui Rempli à la sauvegarde ? Non Exécution stockée ? Non Configuration ? Non

Tableau 36. Description des zones UA\_Flowchart (suite)

Nom de zone	Type	Null ?	Description	Longueur	Attributs supplémentaires
UpdateDate	HORODATAGE	NULL	Date et heure serveur de la dernière mise à jour de l'objet (modifié et enregistré). Identique à CreateDate pour la création d'objet.  <b>Valeurs valides</b> : date-heure valides	23,3	Clé primaire ? Non Clé externe ? Non Zone obligatoire ? Oui Généré par le système ? Oui Valeur générée par le système remplaçable ? Non Saisi par l'utilisateur ? Non Rempli à la création ? Oui Rempli à la sauvegarde ? Oui Exécution stockée ? Non Configuration ? Oui
UpdateBy	ENTIER	NULL	ID Marketing Platform du dernier utilisateur qui a mis à jour l'objet ; identique à CreateBy pour la création de l'objet.  <b>Valeurs valides</b> : ID utilisateur valide Marketing Platform	10	Clé primaire ? Non Clé externe ? Non Zone obligatoire ? Oui Généré par le système ? Oui Valeur générée par le système remplaçable ? Non Saisi par l'utilisateur ? Non Rempli à la création ? Oui Rempli à la sauvegarde ? Oui Exécution stockée ? Non Configuration ? Non

Tableau 36. Description des zones UA\_Flowchart (suite)

Nom de zone	Type	Null ?	Description	Longueur	Attributs supplémentaires
LastRunStartDate	HORODATAG	NULL	Date et heure serveur du dernier démarrage du diagramme.  <b>Valeurs valides</b> : date-heure valides	23,3	<b>Clé primaire ?</b> Non <b>Clé externe ?</b> Non <b>Zone obligatoire ?</b> Non <b>Généré par le système ?</b> Oui <b>Valeur générée par le système remplaçable ?</b> Non <b>Saisi par l'utilisateur ?</b> Non <b>Rempli à la création ?</b> Non <b>Rempli à la sauvegarde ?</b> Non <b>Exécution stockée ?</b> Oui <b>Configuration ?</b> Oui
LastRunEndDate	HORODATAG	NULL	Date et heure de fin serveur de fin de la dernière exécution du diagramme. Cette valeur est NULL si jamais exécuté.  <b>Valeurs valides</b> : date-heure valides	23,3	<b>Clé primaire ?</b> Non <b>Clé externe ?</b> Non <b>Zone obligatoire ?</b> Non <b>Généré par le système ?</b> Oui <b>Valeur générée par le système remplaçable ?</b> Non <b>Saisi par l'utilisateur ?</b> Non <b>Rempli à la création ?</b> Non <b>Rempli à la sauvegarde ?</b> Non <b>Exécution stockée ?</b> Oui <b>Configuration ?</b> Oui

Tableau 36. Description des zones UA\_Flowchart (suite)

Nom de zone	Type	Null ?	Description	Longueur	Attributs supplémentaires
RunBy	ENTIER	NULL	<p>ID IBM Marketing Platform du dernier utilisateur qui a exécuté le diagramme. Cette valeur est NULL si jamais exécuté.</p> <p><b>Valeurs valides :</b> ID utilisateur valide dans Marketing Platform **La valeur peut être non valide si l'utilisateur Marketing Platform est ensuite supprimé.</p>	10	<p>Clé primaire ? Non</p> <p>Clé externe ? Non</p> <p>Zone obligatoire ? Non</p> <p>Généré par le système ? Oui</p> <p>Valeur générée par le système remplaçable ? Non</p> <p>Saisi par l'utilisateur ? Non</p> <p>Rempli à la création ? Non</p> <p>Rempli à la sauvegarde ? Non</p> <p>Exécution stockée ? Oui</p> <p>Configuration ? Oui</p>
FileName	VARCHAR	NULL	<p>Nom du fichier binaire serveur contenant la configuration et les données de diagramme (par exemple, MyFlowchart.ses)</p> <p><b>Valeurs valides :</b> nom de fichier valide pour le système d'exploitation</p>	255	<p>Clé primaire ? Non</p> <p>Clé externe ? Non</p> <p>Zone obligatoire ? Non</p> <p>Généré par le système ? Oui</p> <p>Valeur générée par le système remplaçable ? Non</p> <p>Saisi par l'utilisateur ? Non</p> <p>Rempli à la création ? Oui</p> <p>Rempli à la sauvegarde ? Oui</p> <p>Exécution stockée ? Non</p> <p>Configuration ? Non</p>

Tableau 36. Description des zones UA\_Flowchart (suite)

Nom de zone	Type	Null ?	Description	Longueur	Attributs supplémentaires
DataSources	VARCHAR	NULL	<p>Liste de toutes les sources de données dans le diagramme. Chaque source de données est séparée par une virgule (e.g., "datasource1, datasource2, datasource3"). Cette liste est utilisée pour obtenir des noms de connexion valides à chaque source de données lors de l'ouverture ou de l'exécution d'un diagramme. Par exemple, lorsqu'un utilisateur exécute une campagne (tous les diagrammes), la liste de chaque diagramme peut être fusionnée, dédoublée, et des noms de connexion peuvent être demandés s'ils ne sont pas disponibles dans le profil Marketing Platform des utilisateurs.</p> <p><b>Valeurs valides :</b> sources de données valides dans dbconfig.lis</p>	1024	<p><b>Clé primaire ?</b> Non</p> <p><b>Clé externe ?</b> Non</p> <p><b>Zone obligatoire ?</b> Non</p> <p><b>Généré par le système ?</b> Oui</p> <p><b>Valeur générée par le système remplaçable ?</b> Non</p> <p><b>Saisi par l'utilisateur ?</b> Non</p> <p><b>Rempli à la création ?</b> Oui</p> <p><b>Rempli à la sauvegarde ?</b> Oui</p> <p><b>Exécution stockée ?</b> Non</p> <p><b>Configuration ?</b> Non</p>
CampaignID	BIGINT	NULL	<p>ID de la campagne auquel le diagramme est associé ; rempli uniquement si le diagramme fait partie d'une campagne (uniquement SessionID ou CampaignID est rempli pour une seule ligne, pas les deux).</p> <p><b>Valeurs valides :</b> ID de campagne valide issu de la table UA_Campaign</p>	19	<p><b>Clé primaire ?</b> Non</p> <p><b>Clé externe ?</b> Oui</p> <p><b>Zone obligatoire ?</b> Non</p> <p><b>Généré par le système ?</b> Oui</p> <p><b>Valeur générée par le système remplaçable ?</b> Non</p> <p><b>Saisi par l'utilisateur ?</b> Non</p> <p><b>Rempli à la création ?</b> Oui</p> <p><b>Rempli à la sauvegarde ?</b> Oui</p> <p><b>Exécution stockée ?</b> Non</p> <p><b>Configuration ?</b> Non</p>

Tableau 36. Description des zones UA\_Flowchart (suite)

Nom de zone	Type	Null ?	Description	Longueur	Attributs supplémentaires
PolicyID	ENTIER	NULL	<p>ID de règle de sécurité du projet qui détermine les utilisateurs IBM Marketing Platform autorisés à accéder à l'objet La règle de sécurité de l'objet correspond automatiquement à la règle de sécurité du dossier de l'objet si ce dernier est créé dans un dossier (l'utilisateur ne peut pas le changer). L'utilisateur peut changer la règle de sécurité de l'objet en plaçant l'objet dans un dossier différent avec une règle de sécurité différente (l'utilisateur doit être autorisé à déplacer l'objet dans les règles de sécurité source et de destination) Il peut être défini directement par l'utilisateur lors de la création de l'objet uniquement dans le dossier racine de niveau supérieur du type d'objet (les règles de sécurité dans lesquelles l'utilisateur dispose du rôle s'affichent comme options).</p> <p><b>Valeurs valides :</b> ID de règle valide PolicyID de la table usm_policy dans IBM Marketing Platform.</p>	10	<p><b>Clé primaire ?</b> Non</p> <p><b>Clé externe ?</b> Non</p> <p><b>Zone obligatoire ?</b> Oui</p> <p><b>Généré par le système ?</b> Oui</p> <p><b>Valeur générée par le système remplaçable ?</b> Oui</p> <p><b>Saisi par l'utilisateur ?</b> Oui</p> <p><b>Rempli à la création ?</b> Oui</p> <p><b>Rempli à la sauvegarde ?</b> Oui</p> <p><b>Exécution stockée ?</b> Non</p> <p><b>Configuration ?</b> Non</p>

Tableau 36. Description des zones UA\_Flowchart (suite)

Nom de zone	Type	Null ?	Description	Longueur	Attributs supplémentaires
ACLID	ENTIER	NULL	Pour une utilisation ultérieure.	10	<p><b>Clé primaire ?</b> Non</p> <p><b>Clé externe ?</b> Non</p> <p><b>Zone obligatoire ?</b> Non</p> <p><b>Généré par le système ?</b> Non</p> <p><b>Valeur générée par le système remplaçable ?</b> Non</p> <p><b>Saisi par l'utilisateur ?</b> Non</p> <p><b>Rempli à la création ?</b> Non</p> <p><b>Rempli à la sauvegarde ?</b> Non</p> <p><b>Exécution stockée ?</b> Non</p> <p><b>Configuration ?</b> Non</p>

Tableau 37. Tables parent UA\_Flowchart

Nom de la table	Description
UA_Session	Stocke des informations sur les sessions créées dans Campaign.
UA_Campaign	Cette table contient les métadonnées fournies par l'utilisateur, ainsi que les informations d'exécution de base. Une ligne est écrite dans cette table chaque fois qu'une campagne est créée et enregistrée. Les tables associées (UA_CampToSegment, UA_CampToOffer et UA_Flowchart) ne sont pas mises à jour tant que ces relations/liens ou objets ne sont pas créés. A savoir, un enregistrement UA_Flowchart est créé uniquement lorsqu'un diagramme est ajouté à la campagne. La table UA_CampaignExtAttr est remplie au même moment avec les valeurs d'attributs personnalisés de la campagne.

## UA\_FlowchartSeg

La table contient tous les relations entre les segments et les diagrammes. Elle définit le moment de création d'un segment par un diagramme et/ou quand un segment est simplement référencé par le diagramme. En disposant de cette table, nous pouvons garantir l'application des relations FK au niveau de la BD.



Tableau 38. Description des zones UA\_FlowchartSeg

Nom de zone	Type	Null ?	Description	Longueur	Attributs supplémentaires
SegmentID	BIGINT	Non NULL	<p>Identificateur unique de segment. L'ID est affecté par le système lors de la création du segment.</p> <p><b>Valeurs valides :</b> entier positif unique global dans les valeurs de paramètre de configuration internalIDLowerLimit et internalIDUpperLimit des valeurs générées (qui peuvent être en dehors de la page des campagnes importées depuis un autre système en utilisant sesutil)</p>	19	<p><b>Clé primaire ?</b> Oui</p> <p><b>Clé externe ?</b> Oui</p> <p><b>Zone obligatoire ?</b> Oui</p> <p><b>Généré par le système ?</b> Oui</p> <p><b>Valeur générée par le système remplaçable ?</b> Non</p> <p><b>Saisi par l'utilisateur ?</b> Non</p> <p><b>Rempli à la création ?</b> Oui</p> <p><b>Rempli à la sauvegarde ?</b> Non</p> <p><b>Exécution stockée ?</b> Non</p> <p><b>Configuration ?</b> Non</p>
FlowchartID	BIGINT	Non NULL	<p>ID de diagramme qui fait référence à un segment.</p> <p><b>Valeurs valides :</b> ID de diagramme valide dans la table UA_Flowchart</p>	19	<p><b>Clé primaire ?</b> Oui</p> <p><b>Clé externe ?</b> Non</p> <p><b>Zone obligatoire ?</b> Oui</p> <p><b>Généré par le système ?</b> Oui</p> <p><b>Valeur générée par le système remplaçable ?</b> Non</p> <p><b>Saisi par l'utilisateur ?</b> Non</p> <p><b>Rempli à la création ?</b> Oui</p> <p><b>Rempli à la sauvegarde ?</b> Non</p> <p><b>Exécution stockée ?</b> Non</p> <p><b>Configuration ?</b> Non</p>

Tableau 38. Description des zones UA\_FlowchartSeg (suite)

Nom de zone	Type	Null ?	Description	Longueur	Attributs supplémentaires
RefType	ENTIER	Non NULL	RefType lie la table UA_FlowchartSeg à la table UA_SegRefType. Cette colonne définit la manière dont le diagramme fait référence au segment. Par exemple, certains diagrammes sont des créateurs de segments et d'autres utilisent des segments existants. Les diagrammes de traitement par lots ont toujours la valeur 1 (créateur). La valeur ne sera jamais 2 (référéncieur) pour les diagrammes de traitement par lots, sauf si vous avez intégré IBM Interact dans l'environnement. La valeur 2 est utilisée uniquement pour les diagrammes interactifs.  <b>Valeurs valides : 1= créateur, 2 = référéncieur</b>	10	<b>Clé primaire ?</b> Non <b>Clé externe ?</b> Oui <b>Zone obligatoire ?</b> Oui <b>Généré par le système ?</b> Oui <b>Valeur générée par le système remplaçable ?</b> Non <b>Saisi par l'utilisateur ?</b> Non <b>Rempli à la création ?</b> Oui <b>Rempli à la sauvegarde ?</b> Oui <b>Exécution stockée ?</b> Oui <b>Configuration ?</b> Non

Tableau 39. Tables parent UA\_FlowchartSeg

Nom de la table	Description
UA_SegRefType	Table de recherche remplie avec les types de références valides.
UA_Segment	Cette table contient des informations sur les segments stratégiques créés par le processus de création de segment. Elle est remplie lorsqu'un processus CreateSeg est créé et enregistré dans un diagramme, puis mise à jour lorsqu'un processus CreateSeg est exécuté. Une copie temporaire de la ligne est créée (avec TempFlag=1) lorsque le diagramme contenant le processus de création de segment CreateSeg est en cours de modification ou d'exécution.

## UA\_FlowchartTpl

Cette table contient les métadonnées des modèles de diagrammes. Elle est remplie lorsqu'un utilisateur choisit Outils->Modèles stockés dans le menu de diagramme.

Tableau 40. Description des zones UA\_FlowchartTpl

Nom de zone	Type	Null ?	Description	Longueur	Attributs supplémentaires
FolderID	BIGINT	Non NULL	ID de dossier de stockage de l'objet. La valeur est placée automatiquement en fonction du dossier de stockage de l'objet. L'utilisateur peut changer cette valeur en "plaçant" l'objet dans un dossier différent.  <b>Valeurs valides :</b> valeur valide FolderID de la table UA_Folder	19	<b>Clé primaire ?</b> Oui <b>Clé externe ?</b> Oui <b>Zone obligatoire ?</b> Oui <b>Généré par le système ?</b> Oui <b>Valeur générée par le système remplaçable ?</b> Oui <b>Saisi par l'utilisateur ?</b> Oui <b>Rempli à la création ?</b> Oui <b>Rempli à la sauvegarde ?</b> Non <b>Exécution stockée ?</b> Non <b>Configuration ?</b> Non

Tableau 40. Description des zones UA\_FlowchartTmpl (suite)

Nom de zone	Type	Null ?	Description	Longueur	Attributs supplémentaires
Nom	VARCHAR	Non NULL	Nom du modèle de diagramme ; doit être unique dans le dossier où il est stocké.  <b>Valeurs valides</b> : tous les caractère de texte, sauf les caractères de nom spéciaux standard non autorisés.	64	Clé primaire ? Oui  Clé externe ? Non  Zone obligatoire ? Oui  Généré par le système ? Non  Valeur générée par le système remplaçable ? Non  Saisi par l'utilisateur ? Oui  Rempli à la création ? Oui  Rempli à la sauvegarde ? Oui  Exécution stockée ? Non  Configuration ? Non
Description	VARCHAR	NULL	Description facultative du modèle de diagramme  <b>Valeurs valides</b> : n'importe quels caractères alphabétiques, mais pas les caractères spéciaux standard non autorisés dans le texte	1024	Clé primaire ? Non  Clé externe ? Non  Zone obligatoire ? Non  Généré par le système ? Non  Valeur générée par le système remplaçable ? Non  Saisi par l'utilisateur ? Oui  Rempli à la création ? Oui  Rempli à la sauvegarde ? Oui  Exécution stockée ? Non  Configuration ? Non

Tableau 40. Description des zones UA\_FlowchartTmpl (suite)

Nom de zone	Type	Null ?	Description	Longueur	Attributs supplémentaires
FileName	VARCHAR	NULL	Nom du fichier binaire serveur contenant le modèle de diagramme (par exemple, MyTemplate.tpl)  <b>Valeurs valides</b> : nom de fichier valide pour le système d'exploitation	255	Clé primaire ? Non Clé externe ? Non Zone obligatoire ? Oui Généré par le système ? Non Valeur générée par le système remplaçable ? Non Saisi par l'utilisateur ? Oui Rempli à la création ? Oui Rempli à la sauvegarde ? Oui Exécution stockée ? Non Configuration ? Non
CreateDate	HORODATAGE	NULL	Date et heure système de création de l'objet.  <b>Valeurs valides</b> : date-heure valides	23,3	Clé primaire ? Non Clé externe ? Non Zone obligatoire ? Oui Généré par le système ? Oui Valeur générée par le système remplaçable ? Non Saisi par l'utilisateur ? Non Rempli à la création ? Oui Rempli à la sauvegarde ? Non Exécution stockée ? Non Configuration ? Oui

Tableau 40. Description des zones UA\_FlowchartTmpl (suite)

Nom de zone	Type	Null ?	Description	Longueur	Attributs supplémentaires
CreateBy	ENTIER	NULL	ID Marketing Platform de l'utilisateur qui a créé l'objet.  <b>Valeurs valides :</b> ID utilisateur valide Marketing Platform	10	Clé primaire ? Non Clé externe ? Non Zone obligatoire ? Oui Généré par le système ? Oui Valeur générée par le système remplaçable ? Non Saisi par l'utilisateur ? Non Rempli à la création ? Oui Rempli à la sauvegarde ? Non Exécution stockée ? Non Configuration ? Non
UpdateDate	HORODATAGE	NULL	Date et heure serveur de la dernière mise à jour de l'objet (modifié et enregistré). Identique à CreateDate pour la création d'objet.  <b>Valeurs valides :</b> date-heure valides	23,3	Clé primaire ? Non Clé externe ? Non Zone obligatoire ? Oui Généré par le système ? Oui Valeur générée par le système remplaçable ? Non Saisi par l'utilisateur ? Non Rempli à la création ? Oui Rempli à la sauvegarde ? Oui Exécution stockée ? Non Configuration ? Oui

Tableau 40. Description des zones UA\_FlowchartTmpl (suite)

Nom de zone	Type	Null ?	Description	Longueur	Attributs supplémentaires
UpdateBy	ENTIER	NULL	ID Marketing Platform du dernier utilisateur qui a mis à jour l'objet ; identique à CreateBy pour la création de l'objet.  <b>Valeurs valides :</b> ID utilisateur valide Marketing Platform	10	<b>Clé primaire ?</b> Non <b>Clé externe ?</b> Non <b>Zone obligatoire ?</b> Oui <b>Généré par le système ?</b> Oui <b>Valeur générée par le système remplaçable ?</b> Non <b>Saisi par l'utilisateur ?</b> Non <b>Rempli à la création ?</b> Oui <b>Rempli à la sauvegarde ?</b> Oui <b>Exécution stockée ?</b> Non <b>Configuration ?</b> Non

Tableau 40. Description des zones UA\_FlowchartTmpl (suite)

Nom de zone	Type	Null ?	Description	Longueur	Attributs supplémentaires
PolicyID	ENTIER	NULL	<p>ID de règle de sécurité du projet qui détermine les utilisateurs IBM Marketing Platform autorisés à accéder à l'objet La règle de sécurité de l'objet correspond automatiquement à la règle de sécurité du dossier de l'objet si ce dernier est créé dans un dossier (l'utilisateur ne peut pas le changer). L'utilisateur peut changer la règle de sécurité de l'objet en plaçant l'objet dans un dossier différent avec une règle de sécurité différente (l'utilisateur doit être autorisé à déplacer l'objet dans les règles de sécurité source et de destination) Il peut être défini directement par l'utilisateur lors de la création de l'objet uniquement dans le dossier racine de niveau supérieur du type d'objet (les règles de sécurité dans lesquelles l'utilisateur dispose du rôle s'affichent comme options).</p> <p><b>Valeurs valides :</b> ID de règle valide PolicyID de la table usm_policy dans IBM Marketing Platform.</p>	10	<p><b>Clé primaire ?</b> Non</p> <p><b>Clé externe ?</b> Non</p> <p><b>Zone obligatoire ?</b> Oui</p> <p><b>Généré par le système ?</b> Oui</p> <p><b>Valeur générée par le système remplaçable ?</b> Oui</p> <p><b>Saisi par l'utilisateur ?</b> Oui</p> <p><b>Rempli à la création ?</b> Oui</p> <p><b>Rempli à la sauvegarde ?</b> Oui</p> <p><b>Exécution stockée ?</b> Non</p> <p><b>Configuration ?</b> Non</p>



Tableau 40. Description des zones UA\_FlowchartTmpl (suite)

Nom de zone	Type	Null ?	Description	Longueur	Attributs supplémentaires
ACLID	ENTIER	NULL	Réservé pour une utilisation future.	10	<p><b>Clé primaire ?</b> Non</p> <p><b>Clé externe ?</b> Non</p> <p><b>Zone obligatoire ?</b> Non</p> <p><b>Généré par le système ?</b> Non</p> <p><b>Valeur générée par le système remplaçable ?</b> Non</p> <p><b>Saisi par l'utilisateur ?</b> Non</p> <p><b>Rempli à la création ?</b> Non</p> <p><b>Rempli à la sauvegarde ?</b> Non</p> <p><b>Exécution stockée ?</b> Non</p> <p><b>Configuration ?</b> Non</p>

Tableau 41. Tables parent UA\_FlowchartTmpl

Nom de la table	Description
UA_Folder	Cette table contient les données de base de tous les dossiers internes du stockage des objets dans le système. Une ligne est créée chaque fois qu'un nouveau dossier est créé pour stocker un objet système (campagne, session, offre, segment, macro personnalisée, zone dérivée, etc.)

## UA\_Folder

Cette table contient les données de base de tous les dossiers internes du stockage des objets dans le système. Une ligne est créée chaque fois qu'un nouveau dossier est créé pour stocker un objet système (campagne, session, offre, segment, macro personnalisée, zone dérivée, etc.)

Tableau 42. Description des zones UA\_Folder

Nom de zone	Type	Null ?	Description	Longueur	Attributs supplémentaires
FolderID	BIGINT	Non NULL	<p>Identificateur unique dossier. Cet ID est affecté par le système lorsqu'un dossier est créé. Les ID d'attribut personnalisé commencent à 100 ou à partir de la valeur du paramètre de configuration internalIDLowerLimit, selon la valeur la plus élevée.</p> <p><b>Valeurs valides :</b> entier positif unique global dans les valeurs de paramètre de configuration internalIDLowerLimit et internalIDUpperLimit des valeurs générées (qui peuvent être en dehors de la page des campagnes importées depuis un autre système en utilisant sesutil)</p>	19	<p><b>Clé primaire ?</b> Oui</p> <p><b>Clé externe ?</b> Non</p> <p><b>Zone obligatoire ?</b> Oui</p> <p><b>Généré par le système ?</b> Oui</p> <p><b>Valeur générée par le système remplaçable ?</b> Non</p> <p><b>Saisi par l'utilisateur ?</b> Non</p> <p><b>Rempli à la création ?</b> Oui</p> <p><b>Rempli à la sauvegarde ?</b> Non</p> <p><b>Exécution stockée ?</b> Non</p> <p><b>Configuration ?</b> Non</p>
Nom	VARCHAR	NULL	<p>Nom de dossier, il doit être unique dans le dossier parent.</p> <p><b>Valeurs valides :</b> tous les caractères de texte, sauf les caractères de nom spéciaux standard non autorisés.</p>	255	<p><b>Clé primaire ?</b> Non</p> <p><b>Clé externe ?</b> Non</p> <p><b>Zone obligatoire ?</b> Oui</p> <p><b>Généré par le système ?</b> Non</p> <p><b>Valeur générée par le système remplaçable ?</b> Non</p> <p><b>Saisi par l'utilisateur ?</b> Oui</p> <p><b>Rempli à la création ?</b> Oui</p> <p><b>Rempli à la sauvegarde ?</b> Oui</p> <p><b>Exécution stockée ?</b> Non</p> <p><b>Configuration ?</b> Non</p>

Tableau 42. Description des zones UA\_Folder (suite)

Nom de zone	Type	Null ?	Description	Longueur	Attributs supplémentaires
Description	VARCHAR	NULL	Description facultative du dossier.  <b>Valeurs valides</b> : n'importe quels caractères alphabétiques, mais pas les caractères spéciaux standard non autorisés dans le texte	1024	Clé primaire ? Non Clé externe ? Non Zone obligatoire ? Non Généré par le système ? Non Valeur générée par le système remplaçable ? Non Saisi par l'utilisateur ? Oui Rempli à la création ? Oui Rempli à la sauvegarde ? Oui Exécution stockée ? Non Configuration ? Non
ParentFolderID	BIGINT	NULL	ID du dossier parent. Cette zone est utilisée pour effectuer un suivi descendant pour obtenir le nom de chemin absolu du dossier en cours. Seul le dossier de niveau supérieur doit avoir une valeur NULL dans cette zone. L'utilisateur choisit le dossier parent lors de la création d'un dossier.  <b>Valeurs valides</b> : ID de dossier valide de la table UA_Folder	19	Clé primaire ? Non Clé externe ? Non Zone obligatoire ? Oui Généré par le système ? Oui Valeur générée par le système remplaçable ? Non Saisi par l'utilisateur ? Oui Rempli à la création ? Oui Rempli à la sauvegarde ? Oui Exécution stockée ? Non Configuration ? Non

Tableau 42. Description des zones UA\_Folder (suite)

Nom de zone	Type	Null ?	Description	Longueur	Attributs supplémentaires
ObjectType	ENTIER	NULL	Type de l'objet système stocké dans ce dossier.  <b>Valeurs valides</b> : 1=Session, 2=Campaign, 3=Segment, 4=Offer, 5=Product, 6=Cube, 7=ACOSession, 8=CustomMacro, 9=DerivedField, 10=Trigger, 11=TargetCell	10	Clé primaire ? Non Clé externe ? Non Zone obligatoire ? Oui Généré par le système ? Oui Valeur générée par le système remplaçable ? Non Saisi par l'utilisateur ? Non Rempli à la création ? Oui Rempli à la sauvegarde ? Non Exécution stockée ? Non Configuration ? Non
CreateDate	HORODATAGE	NULL	Date et heure système de création de l'objet.  <b>Valeurs valides</b> : date-heure valides	23,3	Clé primaire ? Non Clé externe ? Non Zone obligatoire ? Oui Généré par le système ? Oui Valeur générée par le système remplaçable ? Non Saisi par l'utilisateur ? Non Rempli à la création ? Oui Rempli à la sauvegarde ? Non Exécution stockée ? Non Configuration ? Oui

Tableau 42. Description des zones UA\_Folder (suite)

Nom de zone	Type	Null ?	Description	Longueur	Attributs supplémentaires
CreateBy	ENTIER	NULL	ID IBM Marketing Platform de l'utilisateur qui a créé le dossier  <b>Valeurs valides :</b> ID utilisateur valide Marketing Platform	10	Clé primaire ? Non Clé externe ? Non Zone obligatoire ? Oui Généré par le système ? Oui Valeur générée par le système remplaçable ? Non Saisi par l'utilisateur ? Non Rempli à la création ? Oui Rempli à la sauvegarde ? Non Exécution stockée ? Non Configuration ? Non
UpdateDate	HORODATAGE	NULL	Date et heure serveur de la dernière mise à jour de l'objet (modifié et enregistré). Identique à CreateDate pour la création d'objet.  <b>Valeurs valides :</b> date-heure valides	23,3	Clé primaire ? Non Clé externe ? Non Zone obligatoire ? Oui Généré par le système ? Oui Valeur générée par le système remplaçable ? Non Saisi par l'utilisateur ? Non Rempli à la création ? Oui Rempli à la sauvegarde ? Oui Exécution stockée ? Non Configuration ? Oui

Tableau 42. Description des zones UA\_Folder (suite)

Nom de zone	Type	Null ?	Description	Longueur	Attributs supplémentaires
UpdateBy	ENTIER	NULL	ID IBM Marketing Platform du dernier utilisateur qui a mis à jour l'objet ; identique à CreateBy pour la création de l'objet.  <b>Valeurs valides :</b> ID utilisateur valide Marketing Platform	10	<b>Clé primaire ?</b> Non <b>Clé externe ?</b> Non <b>Zone obligatoire ?</b> Oui <b>Généré par le système ?</b> Oui <b>Valeur générée par le système remplaçable ?</b> Non <b>Saisi par l'utilisateur ?</b> Non <b>Rempli à la création ?</b> Oui <b>Rempli à la sauvegarde ?</b> Oui <b>Exécution stockée ?</b> Non <b>Configuration ?</b> Non

Tableau 42. Description des zones UA\_Folder (suite)

Nom de zone	Type	Null ?	Description	Longueur	Attributs supplémentaires
PolicyID	ENTIER	NULL	<p>ID de règle de sécurité du projet qui détermine les utilisateurs IBM Marketing Platform autorisés à accéder à l'objet La règle de sécurité de l'objet correspond automatiquement à la règle de sécurité du dossier de l'objet si ce dernier est créé dans un dossier (l'utilisateur ne peut pas le changer). L'utilisateur peut changer la règle de sécurité de l'objet en plaçant l'objet dans un dossier différent avec une règle de sécurité différente (l'utilisateur doit être autorisé à déplacer l'objet dans les règles de sécurité source et de destination) Il peut être défini directement par l'utilisateur lors de la création de l'objet uniquement dans le dossier racine de niveau supérieur du type d'objet (les règles de sécurité dans lesquelles l'utilisateur dispose du rôle s'affichent comme options).</p> <p><b>Valeurs valides :</b> ID de règle valide PolicyID de la table usm_policy dans IBM Marketing Platform.</p>	10	<p><b>Clé primaire ?</b> Non</p> <p><b>Clé externe ?</b> Non</p> <p><b>Zone obligatoire ?</b> Oui</p> <p><b>Généré par le système ?</b> Oui</p> <p><b>Valeur générée par le système remplaçable ?</b> Oui</p> <p><b>Saisi par l'utilisateur ?</b> Oui</p> <p><b>Rempli à la création ?</b> Oui</p> <p><b>Rempli à la sauvegarde ?</b> Oui</p> <p><b>Exécution stockée ?</b> Non</p> <p><b>Configuration ?</b> Non</p>

Tableau 42. Description des zones UA\_Folder (suite)

Nom de zone	Type	Null ?	Description	Longueur	Attributs supplémentaires
ACLID	ENTIER	NULL	Pour une utilisation ultérieure.	10	<p><b>Clé primaire ?</b> Non</p> <p><b>Clé externe ?</b> Non</p> <p><b>Zone obligatoire ?</b> Non</p> <p><b>Généré par le système ?</b> Non</p> <p><b>Valeur générée par le système remplaçable ?</b> Non</p> <p><b>Saisi par l'utilisateur ?</b> Non</p> <p><b>Rempli à la création ?</b> Non</p> <p><b>Rempli à la sauvegarde ?</b> Non</p> <p><b>Exécution stockée ?</b> Non</p> <p><b>Configuration ?</b> Non</p>
creatorFlag	ENTIER	NULL	<p>Utilisé lorsque l'intégration d'offre IBM Campaign-Marketing Operations est activée. L'indicateur indique si l'offre est créée par Campaign ou Marketing Operations.</p> <p><b>Valeurs valides :</b> 0,1,2,3</p>	10	<p><b>Clé primaire ?</b> Non</p> <p><b>Clé externe ?</b> Non</p> <p><b>Zone obligatoire ?</b> Oui</p> <p><b>Généré par le système ?</b> Oui</p> <p><b>Valeur générée par le système remplaçable ?</b> Non</p> <p><b>Saisi par l'utilisateur ?</b> Non</p> <p><b>Rempli à la création ?</b> Oui</p> <p><b>Rempli à la sauvegarde ?</b> Oui</p> <p><b>Exécution stockée ?</b> Non</p> <p><b>Configuration ?</b> Non</p>



Tableau 42. Description des zones UA\_Folder (suite)

Nom de zone	Type	Null ?	Description	Longueur	Attributs supplémentaires
creatorObjectId	BIGINT	NULL	Utilisée dans l'intégration d'offre Campaign-Marketing Operations. La zone est utilisée par Marketing Operations pour associer le dossier IBM Campaign et l'objet de dossier Marketing Operations.  <b>Valeurs valides :</b> Long	19	<b>Clé primaire ?</b> Non <b>Clé externe ?</b> Non <b>Zone obligatoire ?</b> Non <b>Généré par le système ?</b> Non <b>Valeur générée par le système remplaçable ?</b> Non <b>Saisi par l'utilisateur ?</b> Non <b>Rempli à la création ?</b> Non <b>Rempli à la sauvegarde ?</b> Oui <b>Exécution stockée ?</b> Non <b>Configuration ?</b> Non

Tableau 43. Tables enfant UA\_Folder

Nom de la table	Description
UA_Campaign	Cette table contient les métadonnées fournies par l'utilisateur, ainsi que les informations d'exécution de base. Une ligne est écrite dans cette table chaque fois qu'une campagne est créée et enregistrée. Les tables associées (UA_CampToSegment, UA_CampToOffer et UA_Flowchart) ne sont pas mises à jour tant que ces relations/liens ou objets ne sont pas créés. A savoir, un enregistrement UA_Flowchart est créé uniquement lorsqu'un diagramme est ajouté à la campagne. La table UA_CampaignExtAttr est remplie au même moment avec les valeurs d'attributs personnalisés de la campagne.
UA_CustomMacros	Cette table stocke les macros personnalisées en vue de leur réutilisation dans les utilisateurs et les diagrammes. Elle contient le nom de la requête, la requête (qui peut être en langage SQL brut ou de macro IBM Campaign) et une description. La macro personnalisée peut prendre des paramètres d'entrée et renvoyer une valeur de données avec chaque ID d'audience.
UA_DerivedField	Cette table stocke les zones dérivées pour les réutiliser dans les utilisateurs et les diagrammes. Elle contient le nom, la définition et la description. Les nouvelles zones dérivées créées dans la campagne sont stockées dans cette table en utilisant la fenêtre de création de zone dérivée. Les longues expressions de prédicat peuvent couvrir plusieurs lignes en utilisant la zone de description comme index numérique pour lier plusieurs lignes.
UA_FlowchartTpl	Cette table contient les métadonnées des modèles de diagrammes. Elle est remplie lorsqu'un utilisateur choisit Outils->Modèles stockés dans le menu de diagramme.

Tableau 43. Tables enfant UA\_Folder (suite)

Nom de la table	Description
UA_Offer	Cette table contient les informations de base des offre. Tous les attributs d'offre sont maintenant stockés dans la table UA_OfferAttribut. Chaque offre est associée au modèle d'offre utilisé pour créer l'offre. Lors de la création de l'offre, le créateur change les valeurs des attributs statiques et les valeurs par défaut des attributs paramétrés. Les valeurs réelles des attributs paramétrés sont affectées lors de la conception de diagramme ou lors de l'exécution du diagramme.
UA_OfferList	Cette table contient les listes d'offres internes et créées par l'utilisateur. Les listes d'offres créées par l'utilisateur peuvent être statiques (liste fixe d'offres) ou dynamiques (en fonction de la requête). Les listes d'offres générées en interne sont utilisées pour regrouper la liste des offres affectées à une cellule dans un CSP lorsque plusieurs offres sont affectées. Les listes d'offres internes peuvent faire référence à des listes d'offres créées par l'utilisateur (un seul niveau d'imbrication est pris en charge).
UA_Segment	Cette table contient des informations sur les segments stratégiques créés par le processus de création de segment. Elle est remplie lorsqu'un processus CreateSeg est créé et enregistré dans un diagramme, puis mise à jour lorsqu'un processus CreateSeg est exécuté. Une copie temporaire de la ligne est créée (avec TempFlag=1) lorsque le diagramme contenant le processus de création de segment CreateSeg est en cours de modification ou d'exécution.
UA_Session	Stocke des informations sur les sessions créées dans Campaign.
UA_TableCatalog	Cette table contient des informations sur tous les catalogues de tables disponibles dans IBM Campaign.
UA_Triggerlist	Cette table stocke un nom, une définition et une note pour chaque déclencheur sortant envoyé via la planification et les processus de planification et de contact. Un déclencheur exécute une ligne de commande, qui peut être un fichier de traitement par lots ou un script.
UACO_OptSession	Une entrée dans cette table représente une seule session d'optimisation avec toutes ses métadonnées.

## UA\_IDSByType

Cette table contient les ID valides suivants de divers types d'objets (pour la clé primaire à utiliser pour une nouvelle ligne à insérer dans chaque table dans le système Campaign). Ils sont utilisés par le système pour générer des ID globaux uniques dans le système et ne pas avoir à vérifier l'unicité. Cette table tient à jour un compteur pour chaque type d'objet (table). Chaque fois qu'une ligne est créée, la valeur du compteur est utilisée pour la clé primaire, et le compteur est incrémenté.

Tableau 44. Description des zones UA\_IDSByType

Nom de zone	Type	Null ?	Description	Longueur	Attributs supplémentaires
TypeID	BIGINT	Non NULL	<p>Identificateur unique du type d'objet spécifique.</p> <p><b>Valeurs valides :</b> 0 à 49, comme défini ici :</p> <p>ID_CampaignID=0, ID_ChannelID=1, ID_CreativeID=2, ID_CubeID=3, ID_FlowchartID=4, ID_FolderID=5, ID_OfferID=6, ID_OfferTrackID=7, ID_ResponseID=8, ID_SegmentID=9, ID_SessionID=10, ID_ACOSessionID=11, ID_OptimizeID=12, ID_ContactTrackID=13, ID_ResponseTrackID=14, ID_OfferGroupID=15, ID_OfferHistoryID=16, ID_RunID=17, ID_TreatmentID=18, ID_TargetCellID=19, ID_OfferTemplateID=20, ID_RuleID=21, ID_OfferListId=22, ID_AttributeDef=23, ID_ResponseTypeID=24, ID_ContactStatusID=25, ID_PackageID=26, ID_ResponsePackID=27, ID_CriterialID=28, ID_OfferListResolveID=29, ID_EmsgOutputList=30, ID_ACI_RuleGroupID=31, ID_ACI_RuleID=32, ID_ACI_DeploymentID=33, ID_ACI_CategoryID=34, ID_ACI_MessageID=35, ID_ACI_InteractionPointID=36, ID_ACI_ZoneID=37, ID_ACI_InteractiveChannelID =38, ID_ACI_StrategyID=39, ID_ACI_PredicateID=40, ID_EmsgPFMappingID=41, ID_EmsgPFUseID=42, ID_TmpTableID=43, ID_ExRuleID=44, ID_ACI_ConstraintID=45, ID_ACI_LearningModelID=46, ID_ACI_LearningModelAttrID =47, ID_ACI_DepVersionID=48, ID_ACI_EventActionID=49</p>	19	<p><b>Clé primaire ?</b> Oui</p> <p><b>Clé externe ?</b> Non</p> <p><b>Zone obligatoire ?</b> Oui</p> <p><b>Généré par le système ?</b> Oui</p> <p><b>Valeur générée par le système remplaçable ?</b> Non</p> <p><b>Saisi par l'utilisateur ?</b> Non</p> <p><b>Rempli à la création ?</b> Oui</p> <p><b>Rempli à la sauvegarde ?</b> Non</p> <p><b>Exécution stockée ?</b> Oui</p> <p><b>Configuration ?</b> Non</p>

Tableau 44. Description des zones UA\_IDSByType (suite)

Nom de zone	Type	Null ?	Description	Longueur	Attributs supplémentaires
NextID	BIGINT	NULL	Prochain ID disponible pour l'objet.  <b>Valeurs valides</b> : entier positif unique global dans les valeurs de paramètre de configuration internalIDLowerLimit et internalIDUpperLimit des valeurs générées (qui peuvent être en dehors de la page des campagnes importées depuis un autre système en utilisant sesutil).	19	<b>Clé primaire ?</b> Non <b>Clé externe ?</b> Non <b>Zone obligatoire ?</b> Oui <b>Généré par le système ?</b> Oui <b>Valeur générée par le système remplaçable ?</b> Non <b>Saisi par l'utilisateur ?</b> Non <b>Rempli à la création ?</b> Oui <b>Rempli à la sauvegarde ?</b> Non <b>Exécution stockée ?</b> Oui <b>Configuration ?</b> Oui

---

## UA\_Initiatives

Contient les noms des initiatives marketing (remplit une initiative zone dans la page de synthèse de la campagne).

Tableau 45. Description des zones UA\_Initiatives

Nom de zone	Type	Null ?	Description	Longueur	Attributs supplémentaires
InitiativeName	VARCHAR	Non NULL	Nom de l'initiative ; doit être unique. **Il n'existe actuellement aucune interface graphique pour entrer ces valeurs.  <b>Valeurs valides</b> : n'importe quels caractères alphabétiques, mais pas les caractères spéciaux standard non autorisés dans le texte	255	<b>Clé primaire ?</b> Non <b>Clé externe ?</b> Non <b>Zone obligatoire ?</b> Oui <b>Généré par le système ?</b> Non <b>Valeur générée par le système remplaçable ?</b> Non <b>Saisi par l'utilisateur ?</b> Non <b>Rempli à la création ?</b> Non <b>Rempli à la sauvegarde ?</b> Non <b>Exécution stockée ?</b> Non <b>Configuration ?</b> Oui

---

## UA\_Offer

Cette table contient les informations de base des offre. Tous les attributs d'offre sont maintenant stockés dans la table UA\_OfferAttribut. Chaque offre est associée au modèle d'offre utilisé pour créer l'offre. Lors de la création de l'offre, le créateur change les valeurs des attributs statiques et les valeurs par défaut des attributs paramétrés. Les valeurs réelles des attributs paramétrés sont affectées lors de la conception de diagramme ou lors de l'exécution du diagramme.

Tableau 46. Description des zones UA\_Offer

Nom de zone	Type	Null ?	Description	Longueur	Attributs supplémentaires
OfferID	BIGINT	Non NULL	<p>Identificateur unique de l'offre. Cet ID est affecté par le système lorsqu'une offre est créée.</p> <p><b>Valeurs valides :</b> entier positif unique global dans les valeurs de paramètre de configuration internalIDLowerLimit et internalIDUpperLimit des valeurs générées (qui peuvent être en dehors de la page des campagnes importées depuis un autre système en utilisant sesutil).</p>	19	<p><b>Clé primaire ?</b> Oui</p> <p><b>Clé externe ?</b> Non</p> <p><b>Zone obligatoire ?</b> Oui</p> <p><b>Généré par le système ?</b> Oui</p> <p><b>Valeur générée par le système remplaçable ?</b> Non</p> <p><b>Saisi par l'utilisateur ?</b> Non</p> <p><b>Rempli à la création ?</b> Oui</p> <p><b>Rempli à la sauvegarde ?</b> Non</p> <p><b>Exécution stockée ?</b> Non</p> <p><b>Configuration ?</b> Non</p>
Nom	VARCHAR	Non NULL	<p>Nom de l'offre. n'a pas besoin d'être unique.</p> <p><b>Valeurs valides :</b> tous les caractères de texte, sauf les caractères de nom spéciaux standard non autorisés.</p>	130	<p><b>Clé primaire ?</b> Non</p> <p><b>Clé externe ?</b> Non</p> <p><b>Zone obligatoire ?</b> Oui</p> <p><b>Généré par le système ?</b> Oui</p> <p><b>Valeur générée par le système remplaçable ?</b> Oui</p> <p><b>Saisi par l'utilisateur ?</b> Oui</p> <p><b>Rempli à la création ?</b> Oui</p> <p><b>Rempli à la sauvegarde ?</b> Oui</p> <p><b>Exécution stockée ?</b> Non</p> <p><b>Configuration ?</b> Non</p>

Tableau 46. Description des zones UA\_Offer (suite)

Nom de zone	Type	Null ?	Description	Longueur	Attributs supplémentaires
Description	VARCHAR	NULL	Description facultative de l'offre.  <b>Valeurs valides</b> : n'importe quels caractères alphabétiques, mais pas les caractères spéciaux standard non autorisés dans le texte	512	Clé primaire ? Non Clé externe ? Non Zone obligatoire ? Non Généré par le système ? Non Valeur générée par le système remplaçable ? Non Saisi par l'utilisateur ? Oui Rempli à la création ? Oui Rempli à la sauvegarde ? Oui Exécution stockée ? Non Configuration ? Non
CreateDate	HORODATAGE	NULL	Date et heure système de création de l'objet.  <b>Valeurs valides</b> : date-heure valides	23,3	Clé primaire ? Non Clé externe ? Non Zone obligatoire ? Oui Généré par le système ? Oui Valeur générée par le système remplaçable ? Non Saisi par l'utilisateur ? Non Rempli à la création ? Oui Rempli à la sauvegarde ? Non Exécution stockée ? Non Configuration ? Oui

Tableau 46. Description des zones UA\_Offer (suite)

Nom de zone	Type	Null ?	Description	Longueur	Attributs supplémentaires
CreateBy	ENTIER	NULL	ID Marketing Platform de l'utilisateur qui a créé l'offre.  <b>Valeurs valides :</b> ID utilisateur valide Marketing Platform	10	Clé primaire ? Non Clé externe ? Non Zone obligatoire ? Oui Généré par le système ? Oui Valeur générée par le système remplaçable ? Non Saisi par l'utilisateur ? Non Rempli à la création ? Oui Rempli à la sauvegarde ? Non Exécution stockée ? Non Configuration ? Non
UpdateDate	HORODATAGE	NULL	Date et heure serveur de la dernière mise à jour de l'objet (modifié et enregistré). Identique à CreateDate pour la création d'objet.  <b>Valeurs valides :</b> date-heure valides	23,3	Clé primaire ? Non Clé externe ? Non Zone obligatoire ? Oui Généré par le système ? Oui Valeur générée par le système remplaçable ? Non Saisi par l'utilisateur ? Non Rempli à la création ? Oui Rempli à la sauvegarde ? Oui Exécution stockée ? Non Configuration ? Oui



Tableau 46. Description des zones UA\_Offer (suite)

Nom de zone	Type	Null ?	Description	Longueur	Attributs supplémentaires
UpdateBy	ENTIER	NULL	<p>ID Marketing Platform du dernier utilisateur qui a mis à jour l'objet ; identique à CreateBy pour la création de l'objet.</p> <p><b>Valeurs valides :</b> ID utilisateur valide Marketing Platform</p>	10	<p>Clé primaire ? Non</p> <p>Clé externe ? Non</p> <p>Zone obligatoire ? Oui</p> <p>Généré par le système ? Oui</p> <p>Valeur générée par le système remplaçable ? Non</p> <p>Saisi par l'utilisateur ? Non</p> <p>Rempli à la création ? Oui</p> <p>Rempli à la sauvegarde ? Oui</p> <p>Exécution stockée ? Non</p> <p>Configuration ? Non</p>
NumberOfOfferCodes	ENTIER	NULL	<p>Cette zone indique le nombre d'éléments dans le code d'offre (jusqu'à 5). Les zones OfferCodeX sont remplies où X &lt;= cette valeur (par exemple, si NumberOfOfferCodes = 2, les zones OfferCode1 et OfferCode2 sont remplies ; les autres codes d'offre 3-5 sont NULL). Le code d'offre (tous les éléments N) doit être global unique, mais il n'est pas garanti que les éléments individuels soient uniques. **Aucune unicité globale n'est appliquée lors de l'enregistrement (il est possible de disposer de codes d'offre en double si les utilisateurs remplacent ces valeurs).</p> <p><b>Valeurs valides :</b> nombre entier entre 1-5</p>	10	<p>Clé primaire ? Non</p> <p>Clé externe ? Non</p> <p>Zone obligatoire ? Oui</p> <p>Généré par le système ? Oui</p> <p>Valeur générée par le système remplaçable ? Oui</p> <p>Saisi par l'utilisateur ? Oui</p> <p>Rempli à la création ? Oui</p> <p>Rempli à la sauvegarde ? Non</p> <p>Exécution stockée ? Non</p> <p>Configuration ? Non</p>

Tableau 46. Description des zones UA\_Offer (suite)

Nom de zone	Type	Null ?	Description	Longueur	Attributs supplémentaires
OfferCode1	VARCHAR	Non NULL	<p>Il s'agit de la première partie du code de l'offre et elle est toujours remplie. Une valeur est initialement générée par le système correspondant au format de code d'offre défini dans UA_OfferTemplate.OfferCode1CodeFrmt. Les utilisateurs peuvent remplacer cette valeur uniquement s'ils disposent du droit de régénération des codes d'offre pour l'offre.</p> <p><b>Valeurs valides :</b> chaîne valide en fonction de UA_OfferTemplate.OfferCode1CodeFrmt</p>	64	<p><b>Clé primaire ?</b> Non</p> <p><b>Clé externe ?</b> Non</p> <p><b>Zone obligatoire ?</b> Oui</p> <p><b>Généré par le système ?</b> Oui</p> <p><b>Valeur générée par le système remplaçable ?</b> Oui</p> <p><b>Saisi par l'utilisateur ?</b> Oui</p> <p><b>Rempli à la création ?</b> Oui</p> <p><b>Rempli à la sauvegarde ?</b> Oui</p> <p><b>Exécution stockée ?</b> Non</p> <p><b>Configuration ?</b> Non</p>
OfferCode2	VARCHAR	NULL	<p>Il s'agit de la première partie du code de l'offre et elle est toujours remplie si NumberOfOfferCodes &gt;=2. Une valeur est initialement générée par le système correspondant au format de code d'offre défini dans UA_OfferTemplate.OfferCode2CodeFrmt. Les utilisateurs peuvent remplacer cette valeur uniquement s'ils disposent du droit de régénération des codes d'offre pour l'offre.</p> <p><b>Valeurs valides :</b> chaîne valide en fonction de UA_OfferTemplate.OfferCode2CodeFrmt</p>	64	<p><b>Clé primaire ?</b> Non</p> <p><b>Clé externe ?</b> Non</p> <p><b>Zone obligatoire ?</b> Oui</p> <p><b>Généré par le système ?</b> Oui</p> <p><b>Valeur générée par le système remplaçable ?</b> Oui</p> <p><b>Saisi par l'utilisateur ?</b> Oui</p> <p><b>Rempli à la création ?</b> Oui</p> <p><b>Rempli à la sauvegarde ?</b> Oui</p> <p><b>Exécution stockée ?</b> Non</p> <p><b>Configuration ?</b> Non</p>

Tableau 46. Description des zones UA\_Offer (suite)

Nom de zone	Type	Null ?	Description	Longueur	Attributs supplémentaires
OfferCode3	VARCHAR	NULL	<p>Il s'agit de la première partie du code de l'offre et elle est toujours remplie si NumberOfOfferCodes &gt;=3. Une valeur est initialement générée par le système correspondant au format de code d'offre défini dans UA_OfferTemplate.OfferCode3CodeFrmt. Les utilisateurs peuvent remplacer cette valeur uniquement s'ils disposent du droit de régénération des codes d'offre pour l'offre.</p> <p><b>Valeurs valides :</b> chaîne valide en fonction de UA_OfferTemplate.OfferCode3CodeFrmt</p>	64	<p><b>Clé primaire ?</b> Non</p> <p><b>Clé externe ?</b> Non</p> <p><b>Zone obligatoire ?</b> Oui</p> <p><b>Généré par le système ?</b> Oui</p> <p><b>Valeur générée par le système remplaçable ?</b> Oui</p> <p><b>Saisi par l'utilisateur ?</b> Oui</p> <p><b>Rempli à la création ?</b> Oui</p> <p><b>Rempli à la sauvegarde ?</b> Oui</p> <p><b>Exécution stockée ?</b> Non</p> <p><b>Configuration ?</b> Non</p>
OfferCode4	VARCHAR	NULL	<p>Il s'agit de la première partie du code de l'offre et elle est toujours remplie si NumberOfOfferCodes &gt;=4. Une valeur est initialement générée par le système correspondant au format de code d'offre défini dans UA_OfferTemplate.OfferCode4CodeFrmt. Les utilisateurs peuvent remplacer cette valeur uniquement s'ils disposent du droit de régénération des codes d'offre pour l'offre.</p> <p><b>Valeurs valides :</b> chaîne valide en fonction de UA_OfferTemplate.OfferCode4CodeFrmt</p>	64	<p><b>Clé primaire ?</b> Non</p> <p><b>Clé externe ?</b> Non</p> <p><b>Zone obligatoire ?</b> Oui</p> <p><b>Généré par le système ?</b> Oui</p> <p><b>Valeur générée par le système remplaçable ?</b> Oui</p> <p><b>Saisi par l'utilisateur ?</b> Oui</p> <p><b>Rempli à la création ?</b> Oui</p> <p><b>Rempli à la sauvegarde ?</b> Oui</p> <p><b>Exécution stockée ?</b> Non</p> <p><b>Configuration ?</b> Non</p>

Tableau 46. Description des zones UA\_Offer (suite)

Nom de zone	Type	Null ?	Description	Longueur	Attributs supplémentaires
OfferCode5	VARCHAR	NULL	<p>Il s'agit de la première partie du code de l'offre et elle est toujours remplie si NumberOfOfferCodes =5. Une valeur est initialement générée par le système correspondant au format de code d'offre défini dans UA_OfferTemplate.OfferCode5CodeFrmt. Les utilisateurs peuvent remplacer cette valeur uniquement s'ils disposent du droit de régénération des codes d'offre pour l'offre.</p> <p><b>Valeurs valides :</b> chaîne valide en fonction de UA_OfferTemplate.OfferCode5CodeFrmt</p>	64	<p><b>Clé primaire ?</b> Non</p> <p><b>Clé externe ?</b> Non</p> <p><b>Zone obligatoire ?</b> Oui</p> <p><b>Généré par le système ?</b> Oui</p> <p><b>Valeur générée par le système remplaçable ?</b> Oui</p> <p><b>Saisi par l'utilisateur ?</b> Oui</p> <p><b>Rempli à la création ?</b> Oui</p> <p><b>Rempli à la sauvegarde ?</b> Oui</p> <p><b>Exécution stockée ?</b> Non</p> <p><b>Configuration ?</b> Non</p>
OfferTemplID	BIGINT	NULL	<p>OfferTemplID du modèle d'offre utilisé pour générer cette offre (sélectionné par l'utilisateur lors de la création de l'offre). Cette valeur ne peut pas être changée une fois que l'offre a été créée.</p> <p><b>Valeurs valides :</b> valeur valide OfferTemplID de la table UA_OfferTemplate</p>	19	<p><b>Clé primaire ?</b> Non</p> <p><b>Clé externe ?</b> Oui</p> <p><b>Zone obligatoire ?</b> Oui</p> <p><b>Généré par le système ?</b> Oui</p> <p><b>Valeur générée par le système remplaçable ?</b> Oui</p> <p><b>Saisi par l'utilisateur ?</b> Oui</p> <p><b>Rempli à la création ?</b> Oui</p> <p><b>Rempli à la sauvegarde ?</b> Non</p> <p><b>Exécution stockée ?</b> Non</p> <p><b>Configuration ?</b> Non</p>

Tableau 46. Description des zones UA\_Offer (suite)

Nom de zone	Type	Null ?	Description	Longueur	Attributs supplémentaires
Retiré	ENTIER	NULL	Indique si une offre a été "retirée," ce qui signifie qu'elle peut plus être proposée dans les campagnes/diagrammes. Les nouvelles offres ne sont pas retirées par défaut. Les offres retirées n'apparaissent pas pour la sélection lors de l'affectation d'offres. L'utilisateur peut choisir de retirer une offre à tout moment. Les offres qui ne peuvent pas être supprimées sont automatiquement retirées. **Il n'existe pas d'interface graphique pour "annuler le retrait" d'une offre.  <b>Valeurs valides :</b> 0=active ; 1=retirée	10	<b>Clé primaire ?</b> Non <b>Clé externe ?</b> Non <b>Zone obligatoire ?</b> Oui <b>Généré par le système ?</b> Oui <b>Valeur générée par le système remplaçable ?</b> Oui <b>Saisi par l'utilisateur ?</b> Oui <b>Rempli à la création ?</b> Oui <b>Rempli à la sauvegarde ?</b> Oui <b>Exécution stockée ?</b> Non <b>Configuration ?</b> Non
FolderID	BIGINT	NULL	ID de dossier de stockage de l'objet. La valeur est placée automatiquement en fonction du dossier de stockage de l'objet. L'utilisateur peut changer cette valeur en "plaçant" l'objet dans un dossier différent.  <b>Valeurs valides :</b> valeur valide FolderID de la table UA_Folder	19	<b>Clé primaire ?</b> Non <b>Clé externe ?</b> Oui <b>Zone obligatoire ?</b> Oui <b>Généré par le système ?</b> Oui <b>Valeur générée par le système remplaçable ?</b> Non <b>Saisi par l'utilisateur ?</b> Non <b>Rempli à la création ?</b> Oui <b>Rempli à la sauvegarde ?</b> Oui <b>Exécution stockée ?</b> Non <b>Configuration ?</b> Non

Tableau 46. Description des zones UA\_Offer (suite)

Nom de zone	Type	Null ?	Description	Longueur	Attributs supplémentaires
EffectiveDateFlag	ENTIER	NULL	Indique si la première date à laquelle l'offre sera valide repose sur une date absolue ou s'il s'agit de la date d'exécution du diagramme.  <b>Valeurs valides</b> : 0=date absolue, 1=date d'exécution du diagramme	10	<b>Clé primaire ?</b> Non <b>Clé externe ?</b> Non <b>Zone obligatoire ?</b> Oui <b>Généré par le système ?</b> Oui <b>Valeur générée par le système remplaçable ?</b> Oui <b>Saisi par l'utilisateur ?</b> Oui <b>Rempli à la création ?</b> Oui <b>Rempli à la sauvegarde ?</b> Oui <b>Exécution stockée ?</b> Oui <b>Configuration ?</b> Non
ExpirationDateFlag	ENTIER	NULL	Indique si la dernière date à laquelle cette offre sera valide est basée sur une date absolue ou qu'il existera un délai (nombre de jours) après la date effective.  <b>Valeurs valides</b> : 0=date absolue, 1=durée après contact, 2=fin du mois après contact (non utilisé)	10	<b>Clé primaire ?</b> Non <b>Clé externe ?</b> Non <b>Zone obligatoire ?</b> Oui <b>Généré par le système ?</b> Oui <b>Valeur générée par le système remplaçable ?</b> Oui <b>Saisi par l'utilisateur ?</b> Oui <b>Rempli à la création ?</b> Oui <b>Rempli à la sauvegarde ?</b> Oui <b>Exécution stockée ?</b> Oui <b>Configuration ?</b> Non

Tableau 46. Description des zones UA\_Offer (suite)

Nom de zone	Type	Null ?	Description	Longueur	Attributs supplémentaires
PolicyID	ENTIER	NULL	<p>ID de règle de sécurité du projet qui détermine les utilisateurs IBM Marketing Platform autorisés à accéder à l'objet La règle de sécurité de l'objet correspond automatiquement à la règle de sécurité du dossier de l'objet si ce dernier est créé dans un dossier (l'utilisateur ne peut pas le changer). L'utilisateur peut changer la règle de sécurité de l'objet en plaçant l'objet dans un dossier différent avec une règle de sécurité différente (l'utilisateur doit être autorisé à déplacer l'objet dans les règles de sécurité source et de destination) Il peut être défini directement par l'utilisateur lors de la création de l'objet uniquement dans le dossier racine de niveau supérieur du type d'objet (les règles de sécurité dans lesquelles l'utilisateur dispose du rôle s'affichent comme options).</p> <p><b>Valeurs valides :</b> ID de règle valide PolicyID de la table usm_policy dans IBM Marketing Platform.</p>	10	<p><b>Clé primaire ?</b> Non</p> <p><b>Clé externe ?</b> Non</p> <p><b>Zone obligatoire ?</b> Oui</p> <p><b>Généré par le système ?</b> Oui</p> <p><b>Valeur générée par le système remplaçable ?</b> Oui</p> <p><b>Saisi par l'utilisateur ?</b> Oui</p> <p><b>Rempli à la création ?</b> Oui</p> <p><b>Rempli à la sauvegarde ?</b> Oui</p> <p><b>Exécution stockée ?</b> Non</p> <p><b>Configuration ?</b> Non</p>

Tableau 46. Description des zones UA\_Offer (suite)

Nom de zone	Type	Null ?	Description	Longueur	Attributs supplémentaires
ACLID	ENTIER	NULL	Pour une utilisation ultérieure.	10	<p>Clé primaire ? Non</p> <p>Clé externe ? Non</p> <p>Zone obligatoire ? Non</p> <p>Généré par le système ? Non</p> <p>Valeur générée par le système remplaçable ? Non</p> <p>Saisi par l'utilisateur ? Non</p> <p>Rempli à la création ? Non</p> <p>Rempli à la sauvegarde ? Non</p> <p>Exécution stockée ? Non</p> <p>Configuration ? Non</p>
DeleteLock	ENTIER	Non NULL	Valeurs valides : 0=pas utilisé, 1=verrouillé/offre utilisée	10	<p>Clé primaire ? Non</p> <p>Clé externe ? Non</p> <p>Zone obligatoire ? Oui</p> <p>Généré par le système ? Oui</p> <p>Valeur générée par le système remplaçable ? Non</p> <p>Saisi par l'utilisateur ? Non</p> <p>Rempli à la création ? Oui</p> <p>Rempli à la sauvegarde ? Oui</p> <p>Exécution stockée ? Oui</p> <p>Configuration ? Non</p>



Tableau 46. Description des zones UA\_Offer (suite)

Nom de zone	Type	Null ?	Description	Longueur	Attributs supplémentaires
creatorFlag	ENTIER	NULL	Nombre indiquant l'application qui a créé l'offre  <b>Valeurs valides : 0,1,2,3</b>	10	Clé primaire ? Non  Clé externe ? Non  Zone obligatoire ? Oui  Généré par le système ? Non  Valeur générée par le système remplaçable ? Non  Saisi par l'utilisateur ? Non  Rempli à la création ? Oui  Rempli à la sauvegarde ? Oui  Exécution stockée ? Non  Configuration ? Non
creatorObjectId	BIGINT	NULL	ID de l'objet correspondant dans l'application créatrice  <b>Valeurs valides : Long</b>	19	Clé primaire ? Non  Clé externe ? Non  Zone obligatoire ? Non  Généré par le système ? Non  Valeur générée par le système remplaçable ? Non  Saisi par l'utilisateur ? Non  Rempli à la création ? Non  Rempli à la sauvegarde ? Oui  Exécution stockée ? Non  Configuration ? Non

Tableau 47. Tables parent UA\_Offer

Nom de la table	Description
UA_OfferTemplate	Cette table contient une ligne pour chaque modèle d'offre défini dans le système (utilisé pour créer des offres). Pour chaque modèle d'offre, elle définit le nombre de codes d'offre, leurs formats et le générateur de code d'offre, le format et le générateur de code de traitement, et les métadonnées de modèle d'offre générales.
UA_Folder	Cette table contient les données de base de tous les dossiers internes du stockage des objets dans le système. Une ligne est créée chaque fois qu'un nouveau dossier est créé pour stocker un objet système (campagne, session, offre, segment, macro personnalisée, zone dérivée, etc.)

Tableau 48. Tables enfant UA\_Offer

Nom de la table	Description
UA_CampToOffer	Cette table stocke les relations définies descendantes entre une campagne et ses offres (définies par l'utilisateur depuis la page du récapitulatif de la campagne en cliquant sur le lien "Ajouter/Supprimer des offres"). Il peut s'agir d'un mappage plusieurs-à-plusieurs. Les offres ascendantes (offres utilisées dans un diagramme de la campagne) ne sont pas stockées dans cette table.
UA_OfferAttribute	Cette table contient les valeurs des attributs statiques et les valeurs par défaut des attributs paramétrés associés à une offre (générés par le système et personnalisés).
UA_OfferHistory	Cette table stocke toutes les versions d'offres qui ont été envoyées aux clients. Elle détermine si une combinaison d'attributs d'offre paramétrés (version d'offre identifiée par OfferHistoryID) d'une offre (offerID) a déjà été créée (à l'aide de la valeur CRC). La table UA_OfferHistory est remplie uniquement une fois pour chaque version d'offre unique. Si la table UA_OfferHistory est déjà remplie pour une offre, elle ne sera pas remplie de nouveau si l'historique des contacts est mis à jour pour la même offre.
UA_OfferListMember	Cette table contient les membres d'une liste d'offres. Pour une liste d'offres statique définie par l'utilisateur, elle contient la liste des ID d'offre et leur ordre d'affichage et elle est remplie lorsque la liste d'offres est enregistrée. Pour une liste d'offres dynamique définie par l'utilisateur, cette table contient la liste des dossiers pour laquelle la requête dynamique a été dimensionnée (s'il en existe une). Pour une liste d'offres interne, la table contient les listes d'offres (imbriquées) référencées. Les membres peuvent être : o une offre individuelle o une liste d'offres o un dossier. Chaque membre de la liste d'offres doit correspondre à l'un de ces éléments ci-dessus.
UA_OfferToProduct	Cette table contient les informations sur la relation entre les offres et les produits, spécifiée par la zone "offres liées" (requis pour une offre). Elle est remplie uniquement si l'utilisateur définit une valeur pour la zone des offres pertinentes d'une offre.
UA_ProductIndex	Cette table stocke la relation plusieurs-à-plusieurs entre les produits et les offres en fonction des ID de produit qui correspondent à la "requête produit" associée à une offre (depuis la zone des offres associées). Elle est utilisée pour résoudre rapidement le groupe de produits associés à une offre pour le suivi des réponses sans avoir à réexécuter la requête UA_OfferToProduct.Condition. Cette table est remplie/mise à jour régulièrement par un programme Java à la fréquence définie dans IBM Marketing Platform (paramètres de liste).

Tableau 48. Tables enfant UA\_Offer (suite)

Nom de la table	Description
UA_Treatment	Stocke tous les traitements (intersection des versions d'offre et des populations ciblées à un moment donné (instance d'exécution) et les données associées. Si plusieurs offres sont affectées à une cellule, la table des traitements contient plusieurs lignes (un traitement pour chaque version d'offre dans la cellule). Si la personnalisation d'offre est utilisée, un traitement est créé pour chaque permutation unique d'attributs d'offre (version d'offre) utilisée (et HasDetailHistory=1 et les informations de contact sont stockées dans une table UA_DtlContactHistory distincte). Ces données sont entrées pendant une exécution de production d'un CSP uniquement lorsque la consignment est activée.
UACO_ROffer	Cette table contient l'ensemble des offres qui contraignent la règle fournie pour la sous-section indiquée.
UACO_PCT0000000000	Exemple de table créée pour chaque session d'optimisation en fonction de la table UACO_PCTBase.
UACO_SesnOffer	Cette table contribue à la définition de deux éléments : la matrice de scores et "les offres affichées" utilisées dans la session

## UA\_OfferAttribute

Cette table contient les valeurs des attributs statiques et les valeurs par défaut des attributs paramétrés associés à une offre (générés par le système et personnalisés).

Tableau 49. Description des zones UA\_OfferAttribute

Nom de zone	Type	Null ?	Description	Longueur	Attributs supplémentaires
OfferID	BIGINT	Non NULL	ID de l'offre auquel la valeur d'attribut est associée.  <b>Valeurs valides :</b> Tout OfferID valide dans la table UA_Offer.	19	Clé primaire ? Oui  Clé externe ? Oui  Zone obligatoire ? Oui  Généré par le système ? Oui  Valeur générée par le système remplaçable ? Non  Saisi par l'utilisateur ? Non  Rempli à la création ? Oui  Rempli à la sauvegarde ? Non  Exécution stockée ? Non  Configuration ? Non

Tableau 49. Description des zones UA\_OfferAttribute (suite)

Nom de zone	Type	Null ?	Description	Longueur	Attributs supplémentaires
AttributeID	BIGINT	Non NULL	ID de l'attribut de l'offre dont la valeur doit être stockée.  <b>Valeurs valides :</b> valeur valide AttributeID dans la table UA_AttributeDef	19	Clé primaire ? Oui  Clé externe ? Oui  Zone obligatoire ? Oui  Généré par le système ? Oui  Valeur générée par le système remplaçable ? Non  Saisi par l'utilisateur ? Non  Rempli à la création ? Oui  Rempli à la sauvegarde ? Non  Exécution stockée ? Non  Configuration ? Non
StringValue	VARCHAR	NULL	Une seule de ces trois zones, String Value, NumberValue et DatetimeValue, est remplie pour n'importe quelle ligne. La zone remplie est fonction de UA_AttributeDef. Zone AttributeType pour cette zone AttributeID. La devise (Currency) est indiquée dans NumberValue.  <b>Valeurs valides :</b> pour un texte libre (UA_AttributeDef.EnumType = 0) ou une liste déroulante modifiable (UA_AttributeDef.EnumType = 2) n'importe quels caractères alphabétiques standard, mais pas les caractères spéciaux standard non autorisés dans le texte. Pour une liste déroulante fixe (UA_AttributeDef.EnumType = 1), cette valeur doit correspondre à l'une des valeurs stockées dans UA_EnumAttrValues pour l'ID d'attribut.	1024	Clé primaire ? Non  Clé externe ? Non  Zone obligatoire ? Non  Généré par le système ? Non  Valeur générée par le système remplaçable ? Non  Saisi par l'utilisateur ? Oui  Rempli à la création ? Oui  Rempli à la sauvegarde ? Oui  Exécution stockée ? Non  Configuration ? Non

Tableau 49. Description des zones UA\_OfferAttribute (suite)

Nom de zone	Type	Null ?	Description	Longueur	Attributs supplémentaires
NumberValue	DOUBLE	NULL	<p>Une seule de ces trois zones, String Value, NumberValue et DatetimeValue, est remplie pour n'importe quelle ligne. La zone remplie est fonction de UA_AttributeDef. Zone AttributeType pour cette zone AttributeID. La devise (Currency) est indiquée dans NumberValue.</p> <p><b>Valeurs valides :</b> Toute valeur numérique</p>	53	<p><b>Clé primaire ?</b> Non</p> <p><b>Clé externe ?</b> Non</p> <p><b>Zone obligatoire ?</b> Non</p> <p><b>Généré par le système ?</b> Non</p> <p><b>Valeur générée par le système remplaçable ?</b> Non</p> <p><b>Saisi par l'utilisateur ?</b> Oui</p> <p><b>Rempli à la création ?</b> Oui</p> <p><b>Rempli à la sauvegarde ?</b> Oui</p> <p><b>Exécution stockée ?</b> Non</p> <p><b>Configuration ?</b> Non</p>
DatetimeValue	HORODATAGE	NULL	<p>Une seule de ces trois zones, String Value, NumberValue et DatetimeValue, est remplie pour n'importe quelle ligne. La zone remplie est fonction de UA_AttributeDef. Zone AttributeType pour cette zone AttributeID. La devise (Currency) est indiquée dans NumberValue.</p> <p><b>Valeurs valides :</b> date-heure valides</p>	23,3	<p><b>Clé primaire ?</b> Non</p> <p><b>Clé externe ?</b> Non</p> <p><b>Zone obligatoire ?</b> Non</p> <p><b>Généré par le système ?</b> Non</p> <p><b>Valeur générée par le système remplaçable ?</b> Non</p> <p><b>Saisi par l'utilisateur ?</b> Oui</p> <p><b>Rempli à la création ?</b> Oui</p> <p><b>Rempli à la sauvegarde ?</b> Oui</p> <p><b>Exécution stockée ?</b> Non</p> <p><b>Configuration ?</b> Oui</p>

Tableau 50. Tables parent UA\_OfferAttribute

Nom de la table	Description
UA_Offer	Cette table contient les informations de base des offre. Tous les attributs d'offre sont maintenant stockés dans la table UA_OfferAttribut. Chaque offre est associée au modèle d'offre utilisé pour créer l'offre. Lors de la création de l'offre, le créateur change les valeurs des attributs statiques et les valeurs par défaut des attributs paramétrés. Les valeurs réelles des attributs paramétrés sont affectées lors de la conception de diagramme ou lors de l'exécution du diagramme.
UA_AttributeDef	La table UA_AttributeDef contient les définitions des attributs système et personnalisés des offres et des cellules (les attributs personnalisés de campagne sont stockés dans la table UA_CampAttribute). Les attributs définis par le système ont la zone SystemDefined=1. Les offres (OfferTemplates, Offers, OfferHistory) et les cellules utilisent ces définitions d'attribut. Des données sont écrites dans cette table lorsque le bouton Enregistrer est appelé depuis la page de définition d'attribut personnalisé. Chaque attribut crée une ligne dans cette table, identifié par l'ID d'attribut unique Lors de la création d'un attribut, certaines zones, telles que AttributeType et Length, ne peuvent pas être modifiées (voir les zones individuelles pour plus d'informations).

---

## UA\_OfferHistAttrib

Cette table contient les valeurs réelles utilisées pour les attributs d'offre (uniquement) paramétrés lorsqu'une offre est utilisée (proposée dans une exécution de production de diagramme avec la consignment vers CH activée). Elle est remplie lors de l'exécution du diagramme.

Tableau 51. Description des zones UA\_OfferHistAttrib

Nom de zone	Type	Null ?	Description	Longueur	Attributs supplémentaires
AttributeID	BIGINT	Non NULL	ID de l'attribut de l'offre dont la valeur doit être stockée.  <b>Valeurs valides :</b> valeur valide AttributeID dans la table UA_AttributeDef	19	Clé primaire ? Oui Clé externe ? Oui Zone obligatoire ? Oui Généré par le système ? Oui Valeur générée par le système remplaçable ? Non Saisi par l'utilisateur ? Non Rempli à la création ? Oui Rempli à la sauvegarde ? Non Exécution stockée ? Oui Configuration ? Non
OfferHistoryID	BIGINT	Non NULL	L'ID d'historique d'offre pour lequel cette valeur d'attribut doit être stockée (représente la version d'offre ou la permutation unique d'attributs d'offre paramétrés).  <b>Valeurs valides :</b> OfferHistoryID valide dans la table UA_OfferHistory	19	Clé primaire ? Oui Clé externe ? Oui Zone obligatoire ? Oui Généré par le système ? Oui Valeur générée par le système remplaçable ? Non Saisi par l'utilisateur ? Non Rempli à la création ? Oui Rempli à la sauvegarde ? Non Exécution stockée ? Oui Configuration ? Non

Tableau 51. Description des zones UA\_OfferHistAttrib (suite)

Nom de zone	Type	Null ?	Description	Longueur	Attributs supplémentaires
StringValue	VARCHAR	NULL	<p>Une seule de ces trois zones, String Value, NumberValue et DatetimeValue, est remplie pour n'importe quelle ligne. La zone remplie est fonction de UA_AttributeDef. Zone AttributeType pour cette zone AttributeID. La devise (Currency) est indiquée dans NumberValue.</p> <p><b>Valeurs valides :</b> pour un texte libre (UA_AttributeDef.EnumType = 0) ou une liste déroulante modifiable (UA_AttributeDef.EnumType = 2) n'importe quels caractères alphabétiques standard, mais pas les caractères spéciaux standard non autorisés dans le texte. Pour une liste déroulante fixe (UA_AttributeDef.EnumType = 1), cette valeur doit correspondre à l'une des valeurs stockées dans UA_EnumAttrValues pour l'ID d'attribut.</p>	1024	<p><b>Clé primaire ?</b> Non</p> <p><b>Clé externe ?</b> Non</p> <p><b>Zone obligatoire ?</b> Non</p> <p><b>Généré par le système ?</b> Non</p> <p><b>Valeur générée par le système remplaçable ?</b> Non</p> <p><b>Saisi par l'utilisateur ?</b> Oui</p> <p><b>Rempli à la création ?</b> Oui</p> <p><b>Rempli à la sauvegarde ?</b> Non</p> <p><b>Exécution stockée ?</b> Oui</p> <p><b>Configuration ?</b> Non</p>
NumberValue	DOUBLE	NULL	<p>Une seule de ces trois zones, String Value, NumberValue et DatetimeValue, est remplie pour n'importe quelle ligne. La zone remplie est fonction de UA_AttributeDef. Zone AttributeType pour cette zone AttributeID. La devise (Currency) est indiquée dans NumberValue.</p> <p><b>Valeurs valides :</b> Toute valeur numérique</p>	53	<p><b>Clé primaire ?</b> Non</p> <p><b>Clé externe ?</b> Non</p> <p><b>Zone obligatoire ?</b> Non</p> <p><b>Généré par le système ?</b> Non</p> <p><b>Valeur générée par le système remplaçable ?</b> Non</p> <p><b>Saisi par l'utilisateur ?</b> Oui</p> <p><b>Rempli à la création ?</b> Oui</p> <p><b>Rempli à la sauvegarde ?</b> Non</p> <p><b>Exécution stockée ?</b> Oui</p> <p><b>Configuration ?</b> Non</p>



Tableau 51. Description des zones UA\_OfferHistAttrib (suite)

Nom de zone	Type	Null ?	Description	Longueur	Attributs supplémentaires
DatetimeValue	HORODATAGE	NULL	<p>Une seule de ces trois zones, String Value, NumberValue et DatetimeValue, est remplie pour n'importe quelle ligne. La zone remplie est fonction de UA_AttributeDef. Zone AttributeType pour cette zone AttributeID. La devise (Currency) est indiquée dans NumberValue.</p> <p><b>Valeurs valides :</b> date-heure valides</p>	23,3	<p><b>Clé primaire ?</b> Non</p> <p><b>Clé externe ?</b> Non</p> <p><b>Zone obligatoire ?</b> Non</p> <p><b>Généré par le système ?</b> Non</p> <p><b>Valeur générée par le système remplaçable ?</b> Non</p> <p><b>Saisi par l'utilisateur ?</b> Oui</p> <p><b>Rempli à la création ?</b> Oui</p> <p><b>Rempli à la sauvegarde ?</b> Non</p> <p><b>Exécution stockée ?</b> Oui</p> <p><b>Configuration ?</b> Oui</p>

Tableau 52. Tables parent UA\_OfferHistAttrib

Nom de la table	Description
UA_OfferHistory	<p>Cette table stocke toutes les versions d'offres qui ont été envoyées aux clients. Elle détermine si une combinaison d'attributs d'offre paramétrés (version d'offre identifiée par OfferHistoryID) d'une offre (offerID) a déjà été créée (à l'aide de la valeur CRC). La table UA_OfferHistory est remplie uniquement une fois pour chaque version d'offre unique Si la table UA_OfferHistory est déjà remplie pour une offre, elle ne sera pas remplie de nouveau si l'historique des contacts est mis à jour pour la même offre.</p>
UA_AttributeDef	<p>La table UA_AttributeDef contient les définitions des attributs système et personnalisés des offres et des cellules (les attributs personnalisés de campagne sont stockés dans la table UA_CampAttribute). Les attributs définis par le système ont la zone SystemDefined=1. Les offres (OfferTemplates, Offers, OfferHistory) et les cellules utilisent ces définitions d'attribut. Des données sont écrites dans cette table lorsque le bouton Enregistrer est appelé depuis la page de définition d'attribut personnalisé. Chaque attribut crée une ligne dans cette table, identifié par l'ID d'attribut unique Lors de la création d'un attribut, certaines zones, telles que AttributeType et Length, ne peuvent pas être modifiées (voir les zones individuelles pour plus d'informations).</p>

## UA\_OfferHistory

Cette table stocke toutes les versions d'offres qui ont été envoyées aux clients. Elle détermine si une combinaison d'attributs d'offre paramétrés (version d'offre identifiée par OfferHistoryID) d'une offre (offerID) a déjà été créée (à l'aide de la valeur CRC). La table UA\_OfferHistory est remplie uniquement une fois pour

chaque version d'offre unique Si la table UA\_OfferHistory est déjà remplie pour une offre, elle ne sera pas remplie de nouveau si l'historique des contacts est mis à jour pour la même offre.

Tableau 53. Description des zones UA\_OfferHistory

Nom de zone	Type	Null ?	Description	Longueur	Attributs supplémentaires
OfferHistoryID	BIGINT	Non NULL	OfferHistoryID de la version d'offre représentée par la valeur CRC.  <b>Valeurs valides</b> : valeur valide OfferHistoryID de la table UA_OfferHistAttrib	19	Clé primaire ? Oui Clé externe ? Non Zone obligatoire ? Oui Généré par le système ? Oui Valeur générée par le système remplaçable ? Non Saisi par l'utilisateur ? Non Rempli à la création ? Oui Rempli à la sauvegarde ? Non Exécution stockée ? Oui Configuration ? Non
CRC	BIGINT	NULL	Valeur CRC32 hachée créée depuis les attributs d'offre personnalisés ; tentatives d'identification unique d'une version d'offre (représentée par OfferHistoryID).  <b>Valeurs valides</b> : n'importe quel bigint	19	Clé primaire ? Non Clé externe ? Non Zone obligatoire ? Oui Généré par le système ? Oui Valeur générée par le système remplaçable ? Non Saisi par l'utilisateur ? Non Rempli à la création ? Oui Rempli à la sauvegarde ? Non Exécution stockée ? Oui Configuration ? Non

Tableau 53. Description des zones UA\_OfferHistory (suite)

Nom de zone	Type	Null ?	Description	Longueur	Attributs supplémentaires
OfferID	BIGINT	NULL	ID de l'offre proposée pour laquelle une version d'offre est générée (il doit s'agir d'une offre créée depuis un modèle d'offre avec au moins un attribut d'offre paramétré).  <b>Valeurs valides :</b> Tout OfferID valide dans la table UA_Offer.	19	<b>Clé primaire ?</b> Non <b>Clé externe ?</b> Oui <b>Zone obligatoire ?</b> Oui <b>Généré par le système ?</b> Oui <b>Valeur générée par le système remplaçable ?</b> Non <b>Saisi par l'utilisateur ?</b> Non <b>Rempli à la création ?</b> Oui <b>Rempli à la sauvegarde ?</b> Non <b>Exécution stockée ?</b> Oui <b>Configuration ?</b> Non

Tableau 54. Tables parent UA\_OfferHistory

Nom de la table	Description
UA_Offer	Cette table contient les informations de base des offre. Tous les attributs d'offre sont maintenant stockés dans la table UA_OfferAttribut. Chaque offre est associée au modèle d'offre utilisé pour créer l'offre. Lors de la création de l'offre, le créateur change les valeurs des attributs statiques et les valeurs par défaut des attributs paramétrés. Les valeurs réelles des attributs paramétrés sont affectées lors de la conception de diagramme ou lors de l'exécution du diagramme.

Tableau 55. Tables enfant UA\_OfferHistory

Nom de la table	Description
UA_OfferHistAttrib	Cette table contient les valeurs réelles utilisées pour les attributs d'offre (uniquement) paramétrés lorsqu'une offre est utilisée (proposée dans une exécution de production de diagramme avec la consignation vers CH activée). Elle est remplie lors de l'exécution du diagramme.
UA_Treatment	Stocke tous les traitements (intersection des versions d'offre et des populations ciblées à un moment donné (instance d'exécution) et les données associées. Si plusieurs offres sont affectées à une cellule, la table des traitements contient plusieurs lignes (un traitement pour chaque version d'offre dans la cellule). Si la personnalisation d'offre est utilisée, un traitement est créé pour chaque permutation unique d'attributs d'offre (version d'offre) utilisée (et HasDetailHistory=1 et les informations de contact sont stockées dans une table UA_DtlContactHistory distincte). Ces données sont entrées pendant une exécution de production d'un CSP uniquement lorsque la consignation est activée.

## UA\_OfferList

Cette table contient les listes d'offres internes et créées par l'utilisateur. Les listes d'offres créées par l'utilisateur peuvent être statiques (liste fixe d'offres) ou dynamiques (en fonction de la requête). Les listes d'offres générées en interne sont utilisées pour regrouper la liste des offres affectées à une cellule dans un CSP lorsque plusieurs offres sont affectées. Les listes d'offres internes peuvent faire référence à des listes d'offres créées par l'utilisateur (un seul niveau d'imbrication est pris en charge).

Tableau 56. Description des zones UA\_OfferList

Nom de zone	Type	Null ?	Description	Longueur	Attributs supplémentaires
OfferListID	BIGINT	Non NULL	Identificateur unique de la liste d'offres générée par le système lorsqu'une liste d'offres est créée.  <b>Valeurs valides</b> : entier positif unique global dans les valeurs de paramètre de configuration internalIDLowerLimit et internalIDUpperLimit des valeurs générées (qui peuvent être en dehors de la page des campagnes importées depuis un autre système en utilisant sesutil).	19	<b>Clé primaire ?</b> Oui <b>Clé externe ?</b> Non <b>Zone obligatoire ?</b> Oui <b>Généré par le système ?</b> Oui <b>Valeur générée par le système remplaçable ?</b> Non <b>Saisi par l'utilisateur ?</b> Non <b>Rempli à la création ?</b> Oui <b>Rempli à la sauvegarde ?</b> Non <b>Exécution stockée ?</b> Non <b>Configuration ?</b> Non

Tableau 56. Description des zones UA\_OfferList (suite)

Nom de zone	Type	Null ?	Description	Longueur	Attributs supplémentaires
Nom	VARCHAR	NULL	<p>Pour les listes d'offres créées par l'utilisateur, il s'agit du nom de liste d'offres spécifié par l'utilisateur, qui doit être unique dans le dossier d'offres. Pour les listes d'offres générées en interne, cette valeur est "Liste d'offres interne".</p> <p><b>Valeurs valides :</b> tous les caractères de texte, sauf les caractères de nom spéciaux standard non autorisés.</p>	64	<p><b>Clé primaire ?</b> Non</p> <p><b>Clé externe ?</b> Non</p> <p><b>Zone obligatoire ?</b> Oui</p> <p><b>Généré par le système ?</b> Oui</p> <p><b>Valeur générée par le système remplaçable ?</b> Non</p> <p><b>Saisi par l'utilisateur ?</b> Oui</p> <p><b>Rempli à la création ?</b> Oui</p> <p><b>Rempli à la sauvegarde ?</b> Oui</p> <p><b>Exécution stockée ?</b> Non</p> <p><b>Configuration ?</b> Non</p>
Description	VARCHAR	NULL	<p>Pour les listes d'offres créées par l'utilisateur, il s'agit de la description de la liste d'offre facultative spécifiée par l'utilisateur. Pour les listes d'offres générées en interne, cette valeur est "Liste d'offres interne".</p> <p><b>Valeurs valides :</b> n'importe quels caractères alphabétiques, mais pas les caractères spéciaux standard non autorisés dans le texte</p>	512	<p><b>Clé primaire ?</b> Non</p> <p><b>Clé externe ?</b> Non</p> <p><b>Zone obligatoire ?</b> Non</p> <p><b>Généré par le système ?</b> Oui</p> <p><b>Valeur générée par le système remplaçable ?</b> Non</p> <p><b>Saisi par l'utilisateur ?</b> Oui</p> <p><b>Rempli à la création ?</b> Oui</p> <p><b>Rempli à la sauvegarde ?</b> Oui</p> <p><b>Exécution stockée ?</b> Non</p> <p><b>Configuration ?</b> Non</p>

Tableau 56. Description des zones UA\_OfferList (suite)

Nom de zone	Type	Null ?	Description	Longueur	Attributs supplémentaires
OfferQuery	VARCHAR	NULL	<p>Si OfferListType = 2 (dynamique.), cette zone contient la requête d'offre utilisée pour générer la liste d'offres dynamique.</p> <p><b>Valeurs valides :</b> expression de requête valide</p>	2048	<p><b>Clé primaire ?</b> Non</p> <p><b>Clé externe ?</b> Non</p> <p><b>Zone obligatoire ?</b> Non</p> <p><b>Généré par le système ?</b> Non</p> <p><b>Valeur générée par le système remplaçable ?</b> Non</p> <p><b>Saisi par l'utilisateur ?</b> Oui</p> <p><b>Rempli à la création ?</b> Oui</p> <p><b>Rempli à la sauvegarde ?</b> Oui</p> <p><b>Exécution stockée ?</b> Non</p> <p><b>Configuration ?</b> Non</p>
OfferListType	ENTIER	NULL	<p>Définit le type de liste d'offres définie par l'utilisateur : statique (liste fixe d'offres) ou dynamique (offres correspondantes générées par la résolution d'une requête en fonction des attributs d'offre) ou indique si la liste d'offres est une liste générée en interne utilisée pour regrouper les offres/listes d'offres affectées à une même cellule dans CSP.</p> <p><b>Valeurs valides :</b> 1=Statique, 2=Dynamique, 3=Interne</p>	10	<p><b>Clé primaire ?</b> Non</p> <p><b>Clé externe ?</b> Non</p> <p><b>Zone obligatoire ?</b> Oui</p> <p><b>Généré par le système ?</b> Oui</p> <p><b>Valeur générée par le système remplaçable ?</b> Non</p> <p><b>Saisi par l'utilisateur ?</b> Oui</p> <p><b>Rempli à la création ?</b> Oui</p> <p><b>Rempli à la sauvegarde ?</b> Oui</p> <p><b>Exécution stockée ?</b> Non</p> <p><b>Configuration ?</b> Non</p>

Tableau 56. Description des zones UA\_OfferList (suite)

Nom de zone	Type	Null ?	Description	Longueur	Attributs supplémentaires
FolderID	BIGINT	NULL	ID de dossier de stockage de l'objet. La valeur est placée automatiquement en fonction du dossier de stockage de l'objet. L'utilisateur peut changer cette valeur en "plaçant" l'objet dans un dossier différent.  <b>Valeurs valides :</b> valeur valide FolderID de la table UA_Folder	19	Clé primaire ? Non Clé externe ? Oui Zone obligatoire ? Oui Généré par le système ? Oui Valeur générée par le système remplaçable ? Non Saisi par l'utilisateur ? Non Rempli à la création ? Oui Rempli à la sauvegarde ? Oui Exécution stockée ? Non Configuration ? Non
MaxSize	ENTIER	NULL	Si OfferListType = 2 (dynamique.), cette zone indique le nombre maximal d'offres pouvant être renvoyées sous la forme d'un résultat de l'exécution de la requête d'offre. La valeur 0 signifie un nombre illimité d'offres peut être renvoyé.  <b>Valeurs valides :</b> entier non négatif	10	Clé primaire ? Non Clé externe ? Non Zone obligatoire ? Oui Généré par le système ? Non Valeur générée par le système remplaçable ? Non Saisi par l'utilisateur ? Oui Rempli à la création ? Oui Rempli à la sauvegarde ? Oui Exécution stockée ? Non Configuration ? Non

Tableau 56. Description des zones UA\_OfferList (suite)

Nom de zone	Type	Null ?	Description	Longueur	Attributs supplémentaires
IncludeSubFolders	ENTIER	NULL	<p>Si OfferListType = 2 (dynamique.), cette zone indique si la portée des offres renvoyées en fonction des emplacements de dossier (S) inclut les sous-dossiers. Il n'est pas possible d'inclure des sous-dossiers pour certains dossiers et aucun sous-dossier ne peut être inclus pour d'autres.</p> <p><b>Valeurs valides :</b> 0=n'inclut pas les sous-dossiers ; 1=inclut les sous-dossiers</p>	10	<p><b>Clé primaire ?</b> Non</p> <p><b>Clé externe ?</b> Non</p> <p><b>Zone obligatoire ?</b> Oui</p> <p><b>Généré par le système ?</b> Non</p> <p><b>Valeur générée par le système remplaçable ?</b> Non</p> <p><b>Saisi par l'utilisateur ?</b> Oui</p> <p><b>Rempli à la création ?</b> Oui</p> <p><b>Rempli à la sauvegarde ?</b> Oui</p> <p><b>Exécution stockée ?</b> Non</p> <p><b>Configuration ?</b> Non</p>
Retiré	ENTIER	NULL	<p>Indique si une offre a été "retirée," ce qui signifie qu'elle ne peut plus être proposée dans les campagnes/diagrammes. Les nouvelles offres ne sont pas retirées par défaut. Les offres retirées n'apparaissent pas pour la sélection lors de l'affectation d'offres. L'utilisateur peut choisir de retirer une offre à tout moment. **Il n'existe pas d'interface graphique pour "annuler le retrait" d'une offre.</p> <p><b>Valeurs valides :</b> 0=active ; 1=retirée</p>	10	<p><b>Clé primaire ?</b> Non</p> <p><b>Clé externe ?</b> Non</p> <p><b>Zone obligatoire ?</b> Oui</p> <p><b>Généré par le système ?</b> Oui</p> <p><b>Valeur générée par le système remplaçable ?</b> Oui</p> <p><b>Saisi par l'utilisateur ?</b> Non</p> <p><b>Rempli à la création ?</b> Oui</p> <p><b>Rempli à la sauvegarde ?</b> Oui</p> <p><b>Exécution stockée ?</b> Non</p> <p><b>Configuration ?</b> Non</p>



Tableau 56. Description des zones UA\_OfferList (suite)

Nom de zone	Type	Null ?	Description	Longueur	Attributs supplémentaires
CreateDate	HORODATAGE	NULL	Date et heure système de création de l'objet.  <b>Valeurs valides</b> : date-heure valides	23,3	Clé primaire ? Non Clé externe ? Non Zone obligatoire ? Oui Généré par le système ? Oui Valeur générée par le système remplaçable ? Non Saisi par l'utilisateur ? Non Rempli à la création ? Oui Rempli à la sauvegarde ? Non Exécution stockée ? Non Configuration ? Oui
CreateBy	ENTIER	NULL	ID IBM Marketing Platform de l'utilisateur qui a créé la campagne.  <b>Valeurs valides</b> : ID utilisateur valide Marketing Platform	10	Clé primaire ? Non Clé externe ? Non Zone obligatoire ? Oui Généré par le système ? Oui Valeur générée par le système remplaçable ? Non Saisi par l'utilisateur ? Non Rempli à la création ? Oui Rempli à la sauvegarde ? Non Exécution stockée ? Non Configuration ? Non

Tableau 56. Description des zones UA\_OfferList (suite)

Nom de zone	Type	Null ?	Description	Longueur	Attributs supplémentaires
UpdateDate	HORODATAGE	NULL	Date et heure serveur de la dernière mise à jour de l'objet (modifié et enregistré). Identique à CreateDate pour la création d'objet.  <b>Valeurs valides</b> : date-heure valides	23,3	Clé primaire ? Non  Clé externe ? Non  Zone obligatoire ? Oui  Généré par le système ? Oui  Valeur générée par le système remplaçable ? Non  Saisi par l'utilisateur ? Non  Rempli à la création ? Oui  Rempli à la sauvegarde ? Oui  Exécution stockée ? Non  Configuration ? Oui
UpdateBy	ENTIER	NULL	ID Marketing Platform du dernier utilisateur qui a mis à jour l'objet ; identique à CreateBy pour la création de l'objet.  <b>Valeurs valides</b> : ID utilisateur valide Marketing Platform	10	Clé primaire ? Non  Clé externe ? Non  Zone obligatoire ? Oui  Généré par le système ? Oui  Valeur générée par le système remplaçable ? Non  Saisi par l'utilisateur ? Non  Rempli à la création ? Oui  Rempli à la sauvegarde ? Oui  Exécution stockée ? Non  Configuration ? Non

Tableau 56. Description des zones UA\_OfferList (suite)

Nom de zone	Type	Null ?	Description	Longueur	Attributs supplémentaires
PolicyID	ENTIER	NULL	<p>ID de règle de sécurité du projet qui détermine les utilisateurs IBM Marketing Platform autorisés à accéder à l'objet La règle de sécurité de l'objet correspond automatiquement à la règle de sécurité du dossier de l'objet si ce dernier est créé dans un dossier (l'utilisateur ne peut pas le changer). L'utilisateur peut changer la règle de sécurité de l'objet en plaçant l'objet dans un dossier différent avec une règle de sécurité différente (l'utilisateur doit être autorisé à déplacer l'objet dans les règles de sécurité source et de destination) Il peut être défini directement par l'utilisateur lors de la création de l'objet uniquement dans le dossier racine de niveau supérieur du type d'objet (les règles de sécurité dans lesquelles l'utilisateur dispose du rôle s'affichent comme options).</p> <p><b>Valeurs valides :</b> ID de règle valide de la table IBM Marketing Platform usm_policy</p>	10	<p><b>Clé primaire ?</b> Non</p> <p><b>Clé externe ?</b> Non</p> <p><b>Zone obligatoire ?</b> Oui</p> <p><b>Généré par le système ?</b> Oui</p> <p><b>Valeur générée par le système remplaçable ?</b> Oui</p> <p><b>Saisi par l'utilisateur ?</b> Oui</p> <p><b>Rempli à la création ?</b> Oui</p> <p><b>Rempli à la sauvegarde ?</b> Oui</p> <p><b>Exécution stockée ?</b> Non</p> <p><b>Configuration ?</b> Non</p>

Tableau 56. Description des zones UA\_OfferList (suite)

Nom de zone	Type	Null ?	Description	Longueur	Attributs supplémentaires
ACLID	ENTIER	NULL	Pour une utilisation ultérieure.	10	<p>Clé primaire ? Non</p> <p>Clé externe ? Non</p> <p>Zone obligatoire ? Non</p> <p>Généré par le système ? Non</p> <p>Valeur générée par le système remplaçable ? Non</p> <p>Saisi par l'utilisateur ? Non</p> <p>Rempli à la création ? Non</p> <p>Rempli à la sauvegarde ? Non</p> <p>Exécution stockée ? Non</p> <p>Configuration ? Non</p>
creatorFlag	ENTIER	NULL	<p>Utilisée lorsque l'intégration des offres IBM Campaign et IBM Marketing Operations est activée. L'indicateur indique si l'offre est créée par Campaign ou Marketing Operations.</p> <p><b>Valeurs valides : 0,1,2,3</b></p>	10	<p>Clé primaire ? Non</p> <p>Clé externe ? Non</p> <p>Zone obligatoire ? Oui</p> <p>Généré par le système ? Oui</p> <p>Valeur générée par le système remplaçable ? Non</p> <p>Saisi par l'utilisateur ? Non</p> <p>Rempli à la création ? Oui</p> <p>Rempli à la sauvegarde ? Oui</p> <p>Exécution stockée ? Non</p> <p>Configuration ? Non</p>

Tableau 56. Description des zones UA\_OfferList (suite)

Nom de zone	Type	Null ?	Description	Longueur	Attributs supplémentaires
creatorObjectId	BIGINT	NULL	Utilisée dans l'intégration des offres IBM Campaign et Marketing Operations. La zone est utilisée par Marketing Operations pour associer une liste d'offres IBM Campaign et des objets liste d'offres IBM Marketing Operations.  <b>Valeurs valides :</b> Long	19	<b>Clé primaire ?</b> Non <b>Clé externe ?</b> Non <b>Zone obligatoire ?</b> Non <b>Généré par le système ?</b> Non <b>Valeur générée par le système remplaçable ?</b> Non <b>Saisi par l'utilisateur ?</b> Non <b>Rempli à la création ?</b> Non <b>Rempli à la sauvegarde ?</b> Oui <b>Exécution stockée ?</b> Non <b>Configuration ?</b> Non

Tableau 57. Tables parent UA\_OfferList

Nom de la table	Description
UA_Folder	Cette table contient les données de base de tous les dossiers internes du stockage des objets dans le système. Une ligne est créée chaque fois qu'un nouveau dossier est créé pour stocker un objet système (campagne, session, offre, segment, macro personnalisée, zone dérivée, etc.)

Tableau 58. Tables enfant UA\_OfferList

Nom de la table	Description
UA_OfferListMember	Cette table contient les membres d'une liste d'offres. Pour une liste d'offres statique définie par l'utilisateur, elle contient la liste des ID d'offre et leur ordre d'affichage et elle est remplie lorsque la liste d'offres est enregistrée. Pour une liste d'offres dynamique définie par l'utilisateur, cette table contient la liste des dossiers pour laquelle la requête dynamique a été dimensionnée (s'il en existe une). Pour une liste d'offres interne, la table contient les listes d'offres (imbriquées) référencées. Les membres peuvent être : o une offre individuelle o une liste d'offres o un dossier Chaque membre de la liste d'offres doit correspondre à l'un de ces éléments ci-dessus.

Tableau 58. Tables enfant UA\_OfferList (suite)

Nom de la table	Description
UA_OfferListMember	Cette table contient les membres d'une liste d'offres. Pour une liste d'offres statique définie par l'utilisateur, elle contient la liste des ID d'offre et leur ordre d'affichage et elle est remplie lorsque la liste d'offres est enregistrée. Pour une liste d'offres dynamique définie par l'utilisateur, cette table contient la liste des dossiers pour laquelle la requête dynamique a été dimensionnée (s'il en existe une). Pour une liste d'offres interne, la table contient les listes d'offres (imbriquées) référencées. Les membres peuvent être : o une offre individuelle o une liste d'offres o un dossier Chaque membre de la liste d'offres doit correspondre à l'un de ces éléments ci-dessus.
UA_TargetCells	Cette table contient des informations sur les populations ciblées créées dans tous les diagrammes. Les populations ciblées sont définies comme cellules liées à un processus de sortie (liste d'adresses, liste d'appel, recommandation, eMessage, instantané ou optimisation). Elle contient les informations de métadonnées (nom, code), les informations source (ID de campagne, ID de diagramme et ID de cellule), les données de traitement (liste des offres affectées/offres et indique s'il s'agit une cellule de contrôle) et indique si la cellule a été créée de manière descendante dans la liste des populations ciblées ou de manière ascendante depuis un diagramme.
UACO_ROfferList	Cette table contient l'ensemble des offres qui contraignent la règle fournie pour la sous-section indiquée.

## UA\_OfferListMember

Cette table contient les membres d'une liste d'offres. Pour une liste d'offres statique définie par l'utilisateur, elle contient la liste des ID d'offre et leur ordre d'affichage et elle est remplie lorsque la liste d'offres est enregistrée. Pour une liste d'offres dynamique définie par l'utilisateur, cette table contient la liste des dossiers pour laquelle la requête dynamique a été dimensionnée (s'il en existe une). Pour une liste d'offres interne, la table contient les listes d'offres (imbriquées) référencées. Les membres peuvent être : o une offre individuelle o une liste d'offres o un dossier Chaque membre de la liste d'offres doit correspondre à l'un de ces éléments ci-dessus.

Tableau 59. Description des zones UA\_OfferListMember

Nom de zone	Type	Null ?	Description	Longueur	Attributs supplémentaires
OfferListID	BIGINT	Non NULL	ID unique de la liste d'offre pour lequel cette ligne est associée  <b>Valeurs valides</b> : valeur valide OfferListID dans UA_OfferList	19	Clé primaire ? Non Clé externe ? Oui Zone obligatoire ? Oui Généré par le système ? Oui Valeur générée par le système remplaçable ? Non Saisi par l'utilisateur ? Non Rempli à la création ? Oui Rempli à la sauvegarde ? Oui Exécution stockée ? Non Configuration ? Non
NestedOfferListID	BIGINT	NULL	Cette zone peut être renseignée uniquement si UA_OfferList.OfferListType = 3 (liste interne) ; elle contient une valeur OfferListID affectée à une cellule dans un CSP de diagramme. Elle est remplie lors de l'enregistrement du diagramme.  <b>Valeurs valides</b> : valeur valide OfferListID dans UA_OfferList	19	Clé primaire ? Non Clé externe ? Oui Zone obligatoire ? Non Généré par le système ? Oui Valeur générée par le système remplaçable ? Non Saisi par l'utilisateur ? Non Rempli à la création ? Oui Rempli à la sauvegarde ? Oui Exécution stockée ? Non Configuration ? Non

Tableau 59. Description des zones UA\_OfferListMember (suite)

Nom de zone	Type	Null ?	Description	Longueur	Attributs supplémentaires
OfferID	BIGINT	NULL	<p>Lorsque UA_OfferList.OfferListType = 1 (statique), cette zone est remplie avec les valeurs OfferIDs membres de la liste d'offres statique. Lorsque UA_OfferList.OfferListType = 3 (interne), cette zone contient les offres affectées directement à la cellule (pas celles qui figurent dans la liste des offres créées par l'utilisateur). Cette zone contient NULL pour UA_OfferList.OfferListType = 2.</p> <p><b>Valeurs valides :</b> Tout OfferID valide dans la table UA_Offer.</p>	19	<p><b>Clé primaire ?</b> Non</p> <p><b>Clé externe ?</b> Oui</p> <p><b>Zone obligatoire ?</b> Non</p> <p><b>Généré par le système ?</b> Oui</p> <p><b>Valeur générée par le système remplaçable ?</b> Non</p> <p><b>Saisi par l'utilisateur ?</b> Non</p> <p><b>Rempli à la création ?</b> Oui</p> <p><b>Rempli à la sauvegarde ?</b> Oui</p> <p><b>Exécution stockée ?</b> Non</p> <p><b>Configuration ?</b> Non</p>
FolderID	BIGINT	NULL	<p>ID de dossier de stockage de l'objet. La valeur est placée automatiquement en fonction du dossier de stockage de l'objet. L'utilisateur peut changer cette valeur en "plaçant" l'objet dans un dossier différent.</p> <p><b>Valeurs valides :</b> valeur valide FolderID de la table UA_Folder</p>	19	<p><b>Clé primaire ?</b> Non</p> <p><b>Clé externe ?</b> Non</p> <p><b>Zone obligatoire ?</b> Oui</p> <p><b>Généré par le système ?</b> Oui</p> <p><b>Valeur générée par le système remplaçable ?</b> Non</p> <p><b>Saisi par l'utilisateur ?</b> Non</p> <p><b>Rempli à la création ?</b> Oui</p> <p><b>Rempli à la sauvegarde ?</b> Oui</p> <p><b>Exécution stockée ?</b> Non</p> <p><b>Configuration ?</b> Non</p>



Tableau 59. Description des zones UA\_OfferListMember (suite)

Nom de zone	Type	Null ?	Description	Longueur	Attributs supplémentaires
DisplayOrder	ENTIER	NULL	<p>Cette zone indique l'ordre dans lequel les offres dans une liste d'offres statique sont présentées à l'utilisateur ; elle est renseignée uniquement lorsque UA_OfferList.OfferListType = 1 (sinon sa valeur est null).</p> <p><b>Valeurs valides :</b> NULL ou entier positif commençant à 1 et incrémentée d'une unité pour chaque membre OfferID du même ID de liste d'offres</p>	10	<p><b>Clé primaire ?</b> Non</p> <p><b>Clé externe ?</b> Non</p> <p><b>Zone obligatoire ?</b> Oui</p> <p><b>Généré par le système ?</b> Non</p> <p><b>Valeur générée par le système remplaçable ?</b> Non</p> <p><b>Saisi par l'utilisateur ?</b> Oui</p> <p><b>Rempli à la création ?</b> Oui</p> <p><b>Rempli à la sauvegarde ?</b> Oui</p> <p><b>Exécution stockée ?</b> Non</p> <p><b>Configuration ?</b> Non</p>

Tableau 60. Tables parent UA\_OfferListMember

Nom de la table	Description
UA_OfferList	Cette table contient les listes d'offres internes et créées par l'utilisateur. Les listes d'offres créées par l'utilisateur peuvent être statiques (liste fixe d'offres) ou dynamiques (en fonction de la requête). Les listes d'offres générées en interne sont utilisées pour regrouper la liste des offres affectées à une cellule dans un CSP lorsque plusieurs offres sont affectées. Les listes d'offres internes peuvent faire référence à des listes d'offres créées par l'utilisateur (un seul niveau d'imbrication est pris en charge).
UA_OfferList	Cette table contient les listes d'offres internes et créées par l'utilisateur. Les listes d'offres créées par l'utilisateur peuvent être statiques (liste fixe d'offres) ou dynamiques (en fonction de la requête). Les listes d'offres générées en interne sont utilisées pour regrouper la liste des offres affectées à une cellule dans un CSP lorsque plusieurs offres sont affectées. Les listes d'offres internes peuvent faire référence à des listes d'offres créées par l'utilisateur (un seul niveau d'imbrication est pris en charge).
UA_Offer	Cette table contient les informations de base des offre. Tous les attributs d'offre sont maintenant stockés dans la table UA_OfferAttribut. Chaque offre est associée au modèle d'offre utilisé pour créer l'offre. Lors de la création de l'offre, le créateur change les valeurs des attributs statiques et les valeurs par défaut des attributs paramétrés. Les valeurs réelles des attributs paramétrés sont affectées lors de la conception de diagramme ou lors de l'exécution du diagramme.

## UA\_OfferListRes

Cette table stocke les ID d'offre qu'une liste d'offres dynamique résout lors de l'exécution.

Tableau 61. Description des zones UA\_OfferListRes

Nom de zone	Type	Null ?	Description	Longueur	Attributs supplémentaires
OLResolveID	BIGINT	Non NULL	ID unique de la ligne.  <b>Valeurs valides :</b> Entier positif compris entre les valeurs de paramètre de configuration internalIDLowerLimit et internalIDUpperLimit pour les valeurs générées.	19	<b>Clé primaire ?</b> Non <b>Clé externe ?</b> Non <b>Zone obligatoire ?</b> Oui <b>Généré par le système ?</b> Oui <b>Valeur générée par le système remplaçable ?</b> Non <b>Saisi par l'utilisateur ?</b> Non <b>Rempli à la création ?</b> Non <b>Rempli à la sauvegarde ?</b> Non <b>Exécution stockée ?</b> Oui <b>Configuration ?</b> Non

Tableau 61. Description des zones UA\_OfferListRes (suite)

Nom de zone	Type	Null ?	Description	Longueur	Attributs supplémentaires
OfferListID	BIGINT	Non NULL	Spécifie la valeur OfferListID à résoudre.  <b>Valeurs valides :</b> valeur valide OfferListID dans UA_OfferList	19	<b>Clé primaire ?</b> Non <b>Clé externe ?</b> Non <b>Zone obligatoire ?</b> Oui <b>Généré par le système ?</b> Oui <b>Valeur générée par le système remplaçable ?</b> Non <b>Saisi par l'utilisateur ?</b> Non <b>Rempli à la création ?</b> Non <b>Rempli à la sauvegarde ?</b> Non <b>Exécution stockée ?</b> Oui <b>Configuration ?</b> Non
OfferID	BIGINT	Non NULL	Répertorie un ID d'offre qui est spécifié dans l'OfferListID.  <b>Valeurs valides :</b> N'importe quel OfferID valide dans la table UA_Offer	19	<b>Clé primaire ?</b> Non <b>Clé externe ?</b> Non <b>Zone obligatoire ?</b> Oui <b>Généré par le système ?</b> Oui <b>Valeur générée par le système remplaçable ?</b> Non <b>Saisi par l'utilisateur ?</b> Non <b>Rempli à la création ?</b> Non <b>Rempli à la sauvegarde ?</b> Non <b>Exécution stockée ?</b> Oui <b>Configuration ?</b> Non

## UA\_OfferSuppression

La table UA\_OfferSuppression contient des règles de suppression des offres qui sont présentées aux visiteurs au cours des sessions interactives. Les règles de suppression des offres sont déclenchées par les événements d'acceptation ou de rejet, par la fréquence de présentation ou par la similarité de la règle par rapport à une règle associée qui est également supprimée. Cette table contient également les critères de non-suppression de règle par Interact, comme après un délai défini.

Tableau 62. Description des zones UA\_OfferSuppression

Nom de zone	Type	Null ?	Description	Longueur	Attributs supplémentaires
OfferID	BIGINT	Non NULL	L'ID d'offre ciblé par la règle de suppression.	19	Clé primaire ? Oui
SuppressionType	ENTIER	Non NULL	Le type de cette règle de suppression, à savoir, le type d'événement qui déclenche la règle de suppression : 1=événement d'acceptation, 2=événement de rejet, 3=événement de contact.	10	Clé primaire ? Oui
ResponseTypeCode	VARCHAR	NULL	En plus du type d'événement, le code de type de réponse qui doit être inclus dans l'événement afin de déclencher la règle.	64	Clé primaire ? Non
EventCount	ENTIER	NULL	Nombre d'occurrences devant être envoyées pour déclencher la règle.	10	Clé primaire ? Non
AttributeID	BIGINT	NULL	Une fois que cette règle de suppression est déclenchée, outre la même offre, elle peut également s'appliquer à d'autres offres ayant le même attribut et la même valeur pour cet attribut. Si cette colonne est null, aucune autre offre n'est affectée. Autrement, si une autre offre a le même attribut ayant la même valeur que celle définie dans StringValue, NumberValue ou DatetimeValue, l'offre est supprimée.	19	Clé primaire ? Non
StringValue	VARCHAR	NULL	Valeur de l'attribut de type chaîne pour faire correspondre les autres offres associées.	1024	Clé primaire ? Non
NumberValue	DOUBLE	NULL	Valeur de l'attribut de type nombre pour la correspondance avec les autres offres associées.	53	Clé primaire ? Non

Tableau 62. Description des zones UA\_OfferSuppression (suite)

Nom de zone	Type	Null ?	Description	Longueur	Attributs supplémentaires
DatetimeValue	HORODATAGE	NULL	Valeur de l'attribut de type date-heure pour la correspondance avec les autres offres associées.	23,3	Clé primaire ? Non
SuppressionDuration	ENTIER	NULL	Délai en jours d'application de la règle de suppression à partir de son déclenchement.	10	Clé primaire ? Non

## UA\_OfferTemplate

Cette table contient une ligne pour chaque modèle d'offre défini dans le système (utilisé pour créer des offres). Pour chaque modèle d'offre, elle définit le nombre de codes d'offre, leurs formats et le générateur de code d'offre, le format et le générateur de code de traitement, et les métadonnées de modèle d'offre générales.

Tableau 63. Description des zones UA\_OfferTemplate

Nom de zone	Type	Null ?	Description	Longueur	Attributs supplémentaires
OfferTemplID	BIGINT	Non NULL	Identificateur unique du modèle d'offre généré par le système lors de la création d'un modèle.  <b>Valeurs valides :</b> entier positif unique global dans les valeurs de paramètre de configuration internalIDLowerLimit et internalIDUpperLimit des valeurs générées (qui peuvent être en dehors de la page des campagnes importées depuis un autre système en utilisant sesutil).	19	Clé primaire ? Oui  Clé externe ? Non  Zone obligatoire ? Oui  Généré par le système ? Oui  Valeur générée par le système remplaçable ? Non  Saisi par l'utilisateur ? Non  Rempli à la création ? Oui  Rempli à la sauvegarde ? Non  Exécution stockée ? Non  Configuration ? Non

Tableau 63. Description des zones UA\_OfferTemplate (suite)

Nom de zone	Type	Null ?	Description	Longueur	Attributs supplémentaires
Nom	VARCHAR	NULL	Nom unique du modèle d'offre.  <b>Valeurs valides</b> : tous les caractères de texte, sauf les caractères de nom spéciaux standard non autorisés.	64	Clé primaire ? Non Clé externe ? Non Zone obligatoire ? Oui Généré par le système ? Oui Valeur générée par le système remplaçable ? Non Saisi par l'utilisateur ? Oui Rempli à la création ? Oui Rempli à la sauvegarde ? Oui Exécution stockée ? Non Configuration ? Non
Description	VARCHAR	NULL	Description facultative du modèle d'offre  <b>Valeurs valides</b> : n'importe quels caractères alphabétiques, mais pas les caractères spéciaux standard non autorisés dans le texte	512	Clé primaire ? Non Clé externe ? Non Zone obligatoire ? Non Généré par le système ? Oui Valeur générée par le système remplaçable ? Non Saisi par l'utilisateur ? Oui Rempli à la création ? Oui Rempli à la sauvegarde ? Oui Exécution stockée ? Non Configuration ? Non

Tableau 63. Description des zones UA\_OfferTemplate (suite)

Nom de zone	Type	Null ?	Description	Longueur	Attributs supplémentaires
NumberOfOfferCodes	ENTIER	NULL	<p>Nombre de parties/composants de code des offres à créer à partir de ce modèle (valeur par défaut = 1).</p> <p><b>Valeurs valides :</b> nombre entier entre 1-5</p>	10	<p><b>Clé primaire ?</b> Non</p> <p><b>Clé externe ?</b> Non</p> <p><b>Zone obligatoire ?</b> Oui</p> <p><b>Généré par le système ?</b> Oui</p> <p><b>Valeur générée par le système remplaçable ?</b> Oui</p> <p><b>Saisi par l'utilisateur ?</b> Oui</p> <p><b>Rempli à la création ?</b> Oui</p> <p><b>Rempli à la sauvegarde ?</b> Oui</p> <p><b>Exécution stockée ?</b> Non</p> <p><b>Configuration ?</b> Non</p>
OfferCode1CodeFrmt	VARCHAR	NULL	<p>Il s'agit de la première partie du code de l'offre, et elle doit toujours être remplie avec un format de code d'offre valide, un caractère pour chaque octet du code d'offre. Ce champ ne peut pas être modifié après qu'un modèle d'offre a été utilisé (par exemple, une offre a été créée à l'aide de ce modèle d'offre).</p> <p><b>Valeurs valides :</b></p> <ul style="list-style-type: none"> <li>• &lt;Capital letter&gt; = constant</li> <li>• &lt;Symbol&gt; = constant</li> <li>• a = caractère A-Z</li> <li>• c = caractère A-Z ou 0-9</li> <li>• n = nombre 0-9</li> <li>• x = n'importe quel caractère</li> </ul>	64	<p><b>Clé primaire ?</b> Non</p> <p><b>Clé externe ?</b> Non</p> <p><b>Zone obligatoire ?</b> Oui</p> <p><b>Généré par le système ?</b> Oui</p> <p><b>Valeur générée par le système remplaçable ?</b> Oui</p> <p><b>Saisi par l'utilisateur ?</b> Oui</p> <p><b>Rempli à la création ?</b> Oui</p> <p><b>Rempli à la sauvegarde ?</b> Oui</p> <p><b>Exécution stockée ?</b> Non</p> <p><b>Configuration ?</b> Non</p>

Tableau 63. Description des zones UA\_OfferTemplate (suite)

Nom de zone	Type	Null ?	Description	Longueur	Attributs supplémentaires
OfferCode2CodeFmt	VARCHAR	NULL	<p>Il s'agit de la seconde partie du code de l'offre, et elle est toujours remplie si NumberOfOfferCodes &gt;=2, autrement NULL. **Ce champ ne peut pas être modifié après qu'un modèle d'offre a été utilisé (par exemple, une offre a été créée à l'aide de ce modèle d'offre).</p> <p><b>Valeurs valides :</b></p> <ul style="list-style-type: none"> <li>• &lt;Capital letter&gt; = constant</li> <li>• &lt;Symbol&gt; = constant</li> <li>• a = caractère A-Z</li> <li>• c = caractère A-Z ou 0-9</li> <li>• n = nombre 0-9</li> <li>• x = n'importe quel caractère</li> </ul>	64	<p><b>Clé primaire ?</b> Non</p> <p><b>Clé externe ?</b> Non</p> <p><b>Zone obligatoire ?</b> Non</p> <p><b>Généré par le système ?</b> Non</p> <p><b>Valeur générée par le système remplaçable ?</b> Non</p> <p><b>Saisi par l'utilisateur ?</b> Oui</p> <p><b>Rempli à la création ?</b> Oui</p> <p><b>Rempli à la sauvegarde ?</b> Oui</p> <p><b>Exécution stockée ?</b> Non</p> <p><b>Configuration ?</b> Non</p>
OfferCode3CodeFmt	VARCHAR	NULL	<p>Il s'agit de la troisième partie du code de l'offre, et elle est toujours remplie si NumberOfOfferCodes &gt;=3, autrement NULL. **Ce champ ne peut pas être modifié après qu'un modèle d'offre a été utilisé (par exemple, une offre a été créée à l'aide de ce modèle d'offre).</p> <p><b>Valeurs valides :</b></p> <ul style="list-style-type: none"> <li>• &lt;Capital letter&gt; = constant</li> <li>• &lt;Symbol&gt; = constant</li> <li>• a = caractère A-Z</li> <li>• c = caractère A-Z ou 0-9</li> <li>• n = nombre 0-9</li> <li>• x = n'importe quel caractère</li> </ul>	64	<p><b>Clé primaire ?</b> Non</p> <p><b>Clé externe ?</b> Non</p> <p><b>Zone obligatoire ?</b> Non</p> <p><b>Généré par le système ?</b> Non</p> <p><b>Valeur générée par le système remplaçable ?</b> Non</p> <p><b>Saisi par l'utilisateur ?</b> Oui</p> <p><b>Rempli à la création ?</b> Oui</p> <p><b>Rempli à la sauvegarde ?</b> Oui</p> <p><b>Exécution stockée ?</b> Non</p> <p><b>Configuration ?</b> Non</p>



Tableau 63. Description des zones UA\_OfferTemplate (suite)

Nom de zone	Type	Null ?	Description	Longueur	Attributs supplémentaires
OfferCode4CodeFrmt	VARCHAR	NULL	<p>Il s'agit de la quatrième partie du code de l'offre, et elle est toujours remplie si NumberOfOfferCodes &gt;=4, autrement NULL. Ce champ ne peut pas être modifié après qu'un modèle d'offre a été utilisé (par exemple, une offre a été créée à l'aide de ce modèle d'offre).</p> <p><b>Valeurs valides :</b></p> <ul style="list-style-type: none"> <li>• &lt;Capital letter&gt; = constant</li> <li>• &lt;Symbol&gt; = constant</li> <li>• a = caractère A-Z</li> <li>• c = caractère A-Z ou 0-9</li> <li>• n = nombre 0-9</li> <li>• x = n'importe quel caractère</li> </ul>	64	<p><b>Clé primaire ?</b> Non</p> <p><b>Clé externe ?</b> Non</p> <p><b>Zone obligatoire ?</b> Non</p> <p><b>Généré par le système ?</b> Non</p> <p><b>Valeur générée par le système remplaçable ?</b> Non</p> <p><b>Saisi par l'utilisateur ?</b> Oui</p> <p><b>Rempli à la création ?</b> Oui</p> <p><b>Rempli à la sauvegarde ?</b> Oui</p> <p><b>Exécution stockée ?</b> Non</p> <p><b>Configuration ?</b> Non</p>
OfferCode5CodeFrmt	VARCHAR	NULL	<p>Il s'agit de la cinquième partie du code de l'offre, et elle est toujours remplie si NumberOfOfferCodes =5, autrement NULL. <b>**</b>Cette zone ne peut pas être modifiée après qu'un modèle d'offre a été utilisé (par exemple, une offre a été créée à l'aide de ce modèle d'offre).</p> <p><b>Valeurs valides :</b></p> <ul style="list-style-type: none"> <li>• &lt;Capital letter&gt; = constant</li> <li>• &lt;Symbol&gt; = constant</li> <li>• a = caractère A-Z</li> <li>• c = caractère A-Z ou 0-9</li> <li>• n = nombre 0-9</li> <li>• x = n'importe quel caractère</li> </ul>	64	<p><b>Clé primaire ?</b> Non</p> <p><b>Clé externe ?</b> Non</p> <p><b>Zone obligatoire ?</b> Non</p> <p><b>Généré par le système ?</b> Non</p> <p><b>Valeur générée par le système remplaçable ?</b> Non</p> <p><b>Saisi par l'utilisateur ?</b> Oui</p> <p><b>Rempli à la création ?</b> Oui</p> <p><b>Rempli à la sauvegarde ?</b> Oui</p> <p><b>Exécution stockée ?</b> Non</p> <p><b>Configuration ?</b> Non</p>

Tableau 63. Description des zones UA\_OfferTemplate (suite)

Nom de zone	Type	Null ?	Description	Longueur	Attributs supplémentaires
OfferCodeGenerator	VARCHAR	NULL	<p>Nom du générateur de code d'offre qui générera automatiquement un code d'offre unique basé sur le ou les formats de code d'offre spécifiés. Par défaut, le générateur de code d'offre fourni avec Campaign est utilisé. **Cette zone ne peut pas être modifiée après qu'un modèle d'offre a été utilisé (par exemple, une offre a été créée à l'aide de ce modèle d'offre).</p> <p><b>Valeurs valides :</b> nom d'exécutable valide accessible au serveur Campaign</p>	250	<p><b>Clé primaire ?</b> Non</p> <p><b>Clé externe ?</b> Non</p> <p><b>Zone obligatoire ?</b> Oui</p> <p><b>Généré par le système ?</b> Oui</p> <p><b>Valeur générée par le système remplaçable ?</b> Oui</p> <p><b>Saisi par l'utilisateur ?</b> Oui</p> <p><b>Rempli à la création ?</b> Oui</p> <p><b>Rempli à la sauvegarde ?</b> Oui</p> <p><b>Exécution stockée ?</b> Non</p> <p><b>Configuration ?</b> Non</p>
TreatmentCodeFrmt	VARCHAR	NULL	<p>Il s'agit du format du code de traitement unique global, et elle doit toujours être remplie avec un format de code d'offre valide, un caractère pour chaque octet du code de traitement. Ce champ ne peut pas être modifié après qu'un modèle d'offre a été utilisé (par exemple, une offre a été créée à l'aide de ce modèle d'offre).</p> <p><b>Valeurs valides :</b> Capitale = constante, Symbole = constante, a = caractère A-Z; c = caractère A-Z ou 0-9, n = nombre 0-9; x = n'importe quel caractère</p>	64	<p><b>Clé primaire ?</b> Non</p> <p><b>Clé externe ?</b> Non</p> <p><b>Zone obligatoire ?</b> Oui</p> <p><b>Généré par le système ?</b> Oui</p> <p><b>Valeur générée par le système remplaçable ?</b> Oui</p> <p><b>Saisi par l'utilisateur ?</b> Oui</p> <p><b>Rempli à la création ?</b> Oui</p> <p><b>Rempli à la sauvegarde ?</b> Oui</p> <p><b>Exécution stockée ?</b> Non</p> <p><b>Configuration ?</b> Non</p>

Tableau 63. Description des zones UA\_OfferTemplate (suite)

Nom de zone	Type	Null ?	Description	Longueur	Attributs supplémentaires
TrmtCodeGenerator	CAR	NULL	<p>Nom du générateur de code d'offre qui générera automatiquement un code d'offre unique basé sur le format de code de traitement spécifié. Le générateur de code de traitement fourni avec Campaign est utilisé par défaut (identique au générateur de code de campagne). **Cette zone ne peut pas être modifiée après qu'un modèle d'offre a été utilisé (par exemple, une offre a été créée à l'aide de ce modèle d'offre).</p> <p><b>Valeurs valides :</b> nom d'exécutable valide accessible au serveur Campaign</p>	250	<p><b>Clé primaire ?</b> Non</p> <p><b>Clé externe ?</b> Non</p> <p><b>Zone obligatoire ?</b> Oui</p> <p><b>Généré par le système ?</b> Oui</p> <p><b>Valeur générée par le système remplaçable ?</b> Oui</p> <p><b>Saisi par l'utilisateur ?</b> Oui</p> <p><b>Rempli à la création ?</b> Oui</p> <p><b>Rempli à la sauvegarde ?</b> Oui</p> <p><b>Exécution stockée ?</b> Non</p> <p><b>Configuration ?</b> Non</p>
Retiré	ENTIER	NULL	<p>Indique si une offre a été "retirée," ce qui signifie qu'elle ne peut plus être utilisée pour créer des offres. Les nouveaux modèles d'offres ne sont pas retirés par défaut. Les modèles d'offres retirés n'apparaissent pas pour la sélection lors de la création d'offres. L'utilisateur peut choisir de retirer un modèle d'offre à tout moment. **Il n'existe pas d'interface graphique pour "annuler le retrait" d'un modèle d'offre.</p> <p><b>Valeurs valides :</b> 0=active ; 1=retirée</p>	10	<p><b>Clé primaire ?</b> Non</p> <p><b>Clé externe ?</b> Non</p> <p><b>Zone obligatoire ?</b> Oui</p> <p><b>Généré par le système ?</b> Oui</p> <p><b>Valeur générée par le système remplaçable ?</b> Oui</p> <p><b>Saisi par l'utilisateur ?</b> Non</p> <p><b>Rempli à la création ?</b> Oui</p> <p><b>Rempli à la sauvegarde ?</b> Oui</p> <p><b>Exécution stockée ?</b> Non</p> <p><b>Configuration ?</b> Non</p>

Tableau 63. Description des zones UA\_OfferTemplate (suite)

Nom de zone	Type	Null ?	Description	Longueur	Attributs supplémentaires
SuggestedUsageDesc	VARCHAR	NULL	<p>Texte facultatif présenté à l'utilisateur décrivant les types d'offres que le modèle peut créer. Présenté à l'utilisateur dans l'assistant de création d'offre "Sélectionner un modèle d'offre" lorsqu'il crée une offre.</p> <p><b>Valeurs valides :</b> n'importe quels caractères alphabétiques, mais pas les caractères spéciaux standard non autorisés dans le texte</p>	512	<p><b>Clé primaire ?</b> Non</p> <p><b>Clé externe ?</b> Non</p> <p><b>Zone obligatoire ?</b> Non</p> <p><b>Généré par le système ?</b> Non</p> <p><b>Valeur générée par le système remplaçable ?</b> Non</p> <p><b>Saisi par l'utilisateur ?</b> Oui</p> <p><b>Rempli à la création ?</b> Oui</p> <p><b>Rempli à la sauvegarde ?</b> Oui</p> <p><b>Exécution stockée ?</b> Non</p> <p><b>Configuration ?</b> Non</p>
DisplayIcon	VARCHAR	NULL	<p>Nom de l'icône à afficher représentant le modèle (fichier .gif) pour faciliter l'identification de l'utilisateur (utilisé dans la page des définitions de modèle d'offre et dans l'assistant de création Sélectionner un modèle d'offre lorsqu'un utilisateur crée une offre.</p> <p><b>Valeurs valides :</b> nom de fichier .gif valide</p>	255	<p><b>Clé primaire ?</b> Non</p> <p><b>Clé externe ?</b> Non</p> <p><b>Zone obligatoire ?</b> Oui</p> <p><b>Généré par le système ?</b> Oui</p> <p><b>Valeur générée par le système remplaçable ?</b> Oui</p> <p><b>Saisi par l'utilisateur ?</b> Oui</p> <p><b>Rempli à la création ?</b> Oui</p> <p><b>Rempli à la sauvegarde ?</b> Oui</p> <p><b>Exécution stockée ?</b> Non</p> <p><b>Configuration ?</b> Non</p>

Tableau 63. Description des zones UA\_OfferTemplate (suite)

Nom de zone	Type	Null ?	Description	Longueur	Attributs supplémentaires
DisplayOrder	ENTIER	NULL	<p>Numéro de séquence interne qui spécifie l'ordre dans lequel le modèle s'affiche dans la page Administration &gt; Définition de modèle d'offre et dans l'assistant de création d'offre "Sélectionner un modèle d'offre" lorsqu'un utilisateur crée une offre. L'utilisateur peut modifier cette valeur en utilisant le bouton "Réorganiser" sur la page des définitions de modèles d'offre.</p> <p><b>Valeurs valides :</b> entier positif commençant à 1 et incrémenté d'une unité pour chaque modèle d'offre dans le système</p>	10	<p><b>Clé primaire ?</b> Non</p> <p><b>Clé externe ?</b> Non</p> <p><b>Zone obligatoire ?</b> Oui</p> <p><b>Généré par le système ?</b> Oui</p> <p><b>Valeur générée par le système remplaçable ?</b> Oui</p> <p><b>Saisi par l'utilisateur ?</b> Oui</p> <p><b>Rempli à la création ?</b> Oui</p> <p><b>Rempli à la sauvegarde ?</b> Oui</p> <p><b>Exécution stockée ?</b> Non</p> <p><b>Configuration ?</b> Non</p>
CreateDate	HORODATAGE	NULL	<p>Date et heure système de création de l'objet.</p> <p><b>Valeurs valides :</b> date-heure valides</p>	23,3	<p><b>Clé primaire ?</b> Non</p> <p><b>Clé externe ?</b> Non</p> <p><b>Zone obligatoire ?</b> Oui</p> <p><b>Généré par le système ?</b> Oui</p> <p><b>Valeur générée par le système remplaçable ?</b> Non</p> <p><b>Saisi par l'utilisateur ?</b> Non</p> <p><b>Rempli à la création ?</b> Oui</p> <p><b>Rempli à la sauvegarde ?</b> Non</p> <p><b>Exécution stockée ?</b> Non</p> <p><b>Configuration ?</b> Oui</p>

Tableau 63. Description des zones UA\_OfferTemplate (suite)

Nom de zone	Type	Null ?	Description	Longueur	Attributs supplémentaires
CreateBy	ENTIER	NULL	ID Marketing Platform de l'utilisateur qui a créé le modèle  <b>Valeurs valides :</b> ID utilisateur valide Marketing Platform	10	Clé primaire ? Non Clé externe ? Non Zone obligatoire ? Oui Généré par le système ? Oui Valeur générée par le système remplaçable ? Non Saisi par l'utilisateur ? Non Rempli à la création ? Oui Rempli à la sauvegarde ? Non Exécution stockée ? Non Configuration ? Non
UpdateDate	HORODATAGE	NULL	Date et heure serveur de la dernière mise à jour de l'objet (modifié et enregistré). Identique à CreateDate pour la création d'objet.  <b>Valeurs valides :</b> date-heure valides	23,3	Clé primaire ? Non Clé externe ? Non Zone obligatoire ? Oui Généré par le système ? Oui Valeur générée par le système remplaçable ? Non Saisi par l'utilisateur ? Non Rempli à la création ? Oui Rempli à la sauvegarde ? Oui Exécution stockée ? Non Configuration ? Oui

Tableau 63. Description des zones UA\_OfferTemplate (suite)

Nom de zone	Type	Null ?	Description	Longueur	Attributs supplémentaires
UpdateBy	ENTIER	NULL	ID Marketing Platform du dernier utilisateur qui a mis à jour l'objet ; identique à CreateBy pour la création de l'objet.  <b>Valeurs valides :</b> ID utilisateur valide Marketing Platform	10	<b>Clé primaire ?</b> Non <b>Clé externe ?</b> Non <b>Zone obligatoire ?</b> Oui <b>Généré par le système ?</b> Oui <b>Valeur générée par le système remplaçable ?</b> Non <b>Saisi par l'utilisateur ?</b> Non <b>Rempli à la création ?</b> Oui <b>Rempli à la sauvegarde ?</b> Oui <b>Exécution stockée ?</b> Non <b>Configuration ?</b> Non

Tableau 63. Description des zones UA\_OfferTemplate (suite)

Nom de zone	Type	Null ?	Description	Longueur	Attributs supplémentaires
PolicyID	ENTIER	NULL	<p>ID de règle de sécurité du projet qui détermine les utilisateurs IBM Marketing Platform autorisés à accéder à l'objet La règle de sécurité de l'objet correspond automatiquement à la règle de sécurité du dossier de l'objet si ce dernier est créé dans un dossier (l'utilisateur ne peut pas le changer). L'utilisateur peut changer la règle de sécurité de l'objet en plaçant l'objet dans un dossier différent avec une règle de sécurité différente (l'utilisateur doit être autorisé à déplacer l'objet dans les règles de sécurité source et de destination) Il peut être défini directement par l'utilisateur lors de la création de l'objet uniquement dans le dossier racine de niveau supérieur du type d'objet (les règles de sécurité dans lesquelles l'utilisateur dispose du rôle s'affichent comme options).</p> <p><b>Valeurs valides :</b> ID de règle valide PolicyID de la table usm_policy dans IBM Marketing Platform.</p>	10	<p><b>Clé primaire ?</b> Non</p> <p><b>Clé externe ?</b> Non</p> <p><b>Zone obligatoire ?</b> Oui</p> <p><b>Généré par le système ?</b> Oui</p> <p><b>Valeur générée par le système remplaçable ?</b> Oui</p> <p><b>Saisi par l'utilisateur ?</b> Oui</p> <p><b>Rempli à la création ?</b> Oui</p> <p><b>Rempli à la sauvegarde ?</b> Oui</p> <p><b>Exécution stockée ?</b> Non</p> <p><b>Configuration ?</b> Non</p>



Tableau 63. Description des zones UA\_OfferTemplate (suite)

Nom de zone	Type	Null ?	Description	Longueur	Attributs supplémentaires
ACLID	ENTIER	NULL	Pour une utilisation ultérieure.	10	<p><b>Clé primaire ?</b> Non</p> <p><b>Clé externe ?</b> Non</p> <p><b>Zone obligatoire ?</b> Non</p> <p><b>Généré par le système ?</b> Non</p> <p><b>Valeur générée par le système remplaçable ?</b> Non</p> <p><b>Saisi par l'utilisateur ?</b> Non</p> <p><b>Rempli à la création ?</b> Non</p> <p><b>Rempli à la sauvegarde ?</b> Non</p> <p><b>Exécution stockée ?</b> Non</p> <p><b>Configuration ?</b> Non</p>
creatorFlag	ENTIER	NULL	<p>Nombre indiquant l'application qui a créé le modèle d'offre</p> <p><b>Valeurs valides :</b> nombre entier positif</p>	10	<p><b>Clé primaire ?</b> Non</p> <p><b>Clé externe ?</b> Non</p> <p><b>Zone obligatoire ?</b> Non</p> <p><b>Généré par le système ?</b> Non</p> <p><b>Valeur générée par le système remplaçable ?</b> Non</p> <p><b>Saisi par l'utilisateur ?</b> Non</p> <p><b>Rempli à la création ?</b> Non</p> <p><b>Rempli à la sauvegarde ?</b> Oui</p> <p><b>Exécution stockée ?</b> Non</p> <p><b>Configuration ?</b> Non</p>

Tableau 63. Description des zones UA\_OfferTemplate (suite)

Nom de zone	Type	Null ?	Description	Longueur	Attributs supplémentaires
creatorObjectId	BIGINT	NULL	ID de l'objet correspondant dans l'application créatrice  Valeurs valides : long positif	19	Clé primaire ? Non  Clé externe ? Non  Zone obligatoire ? Non  Généré par le système ? Non  Valeur générée par le système remplaçable ? Non  Saisi par l'utilisateur ? Non  Rempli à la création ? Non  Rempli à la sauvegarde ? Oui  Exécution stockée ? Non  Configuration ? Non

Tableau 64. Tables enfant UA\_OfferTemplate

Nom de la table	Description
UA_Offer	Cette table contient les informations de base des offre. Tous les attributs d'offre sont maintenant stockés dans la table UA_OfferAttribut. Chaque offre est associée au modèle d'offre utilisé pour créer l'offre. Lors de la création de l'offre, le créateur change les valeurs des attributs statiques et les valeurs par défaut des attributs paramétrés. Les valeurs réelles des attributs paramétrés sont affectées lors de la conception de diagramme ou lors de l'exécution du diagramme.
UA_OfferTemplAttr	Cette table stocke les valeurs d'attribut d'offre associées à un modèle d'offre et indique si chaque attribut est masqué, paramétré, sa valeur par défaut et l'ordre d'affichage. Notez que seules les zones StringValue, NumberValue et DatetimeValue contiennent la valeur de l'attribut en fonction de attributeType défini dans la table UA_AttributeDef.

## UA\_OfferTemplAttr

Cette table stocke les valeurs d'attribut d'offre associées à un modèle d'offre et indique si chaque attribut est masqué, paramétré, sa valeur par défaut et l'ordre d'affichage. Notez que seules les zones StringValue, NumberValue et DatetimeValue contiennent la valeur de l'attribut en fonction de attributeType défini dans la table UA\_AttributeDef.

Tableau 65. Description des zones UA\_OfferTemplAttr

Nom de zone	Type	Null ?	Description	Longueur	Attributs supplémentaires
AttributeID	BIGINT	Non NULL	ID d'attribut pour lequel les valeurs sont stockées. **Après qu'un modèle d'offre a été utilisé (par exemple, une offre a été créée à l'aide de ce modèle d'offre), les autres attributs d'offres associés au modèle d'offre ne peuvent pas être modifiés.  <b>Valeurs valides</b> : valeur valide AttributeID dans la table UA_AttributeDef	19	Clé primaire ? Oui  Clé externe ? Oui  Zone obligatoire ? Oui  Généré par le système ? Oui  Valeur générée par le système remplaçable ? Non  Saisi par l'utilisateur ? Non  Rempli à la création ? Oui  Rempli à la sauvegarde ? Non  Exécution stockée ? Non  Configuration ? Non
OfferTemplID	BIGINT	Non NULL	L'ID de modèle d'offre auquel les attributs sont associés.  <b>Valeurs valides</b> : valeur valide OfferTemplID dans la table UA_OfferTemplate	19	Clé primaire ? Oui  Clé externe ? Oui  Zone obligatoire ? Oui  Généré par le système ? Oui  Valeur générée par le système remplaçable ? Non  Saisi par l'utilisateur ? Non  Rempli à la création ? Oui  Rempli à la sauvegarde ? Oui  Exécution stockée ? Non  Configuration ? Non

Tableau 65. Description des zones UA\_OfferTemplAttr (suite)

Nom de zone	Type	Null ?	Description	Longueur	Attributs supplémentaires
StringValue	VARCHAR	NULL	<p>Une seule de ces trois zones, String Value, NumberValue et DatetimeValue, est remplie pour n'importe quelle ligne. La zone remplie est fonction de UA_AttributeDef. Zone AttributeType pour cette zone AttributeID. La devise (Currency) est indiquée dans NumberValue.</p> <p><b>Valeurs valides :</b> pour un texte libre (UA_AttributeDef.EnumType = 0) ou une liste déroulante modifiable (UA_AttributeDef.EnumType = 2) n'importe quels caractères alphabétiques standard, mais pas les caractères spéciaux standard non autorisés dans le texte. Pour une liste déroulante fixe (UA_AttributeDef.EnumType = 1), cette valeur doit correspondre à l'une des valeurs stockées dans UA_EnumAttrValues pour l'ID d'attribut.</p>	1024	<p><b>Clé primaire ?</b> Non</p> <p><b>Clé externe ?</b> Non</p> <p><b>Zone obligatoire ?</b> Non</p> <p><b>Généré par le système ?</b> Non</p> <p><b>Valeur générée par le système remplaçable ?</b> Non</p> <p><b>Saisi par l'utilisateur ?</b> Oui</p> <p><b>Rempli à la création ?</b> Oui</p> <p><b>Rempli à la sauvegarde ?</b> Oui</p> <p><b>Exécution stockée ?</b> Non</p> <p><b>Configuration ?</b> Non</p>
NumberValue	DOUBLE	NULL	<p>Une seule de ces trois zones, String Value, NumberValue et DatetimeValue, est remplie pour n'importe quelle ligne. La zone remplie est fonction de UA_AttributeDef. Zone AttributeType pour cette zone AttributeID. La devise (Currency) est indiquée dans NumberValue.</p> <p><b>Valeurs valides :</b> Toute valeur numérique</p>	53	<p><b>Clé primaire ?</b> Non</p> <p><b>Clé externe ?</b> Non</p> <p><b>Zone obligatoire ?</b> Non</p> <p><b>Généré par le système ?</b> Non</p> <p><b>Valeur générée par le système remplaçable ?</b> Non</p> <p><b>Saisi par l'utilisateur ?</b> Oui</p> <p><b>Rempli à la création ?</b> Oui</p> <p><b>Rempli à la sauvegarde ?</b> Oui</p> <p><b>Exécution stockée ?</b> Non</p> <p><b>Configuration ?</b> Non</p>

Tableau 65. Description des zones UA\_OfferTemplAttr (suite)

Nom de zone	Type	Null ?	Description	Longueur	Attributs supplémentaires
DatetimeValue	HORODATAGE	NULL	<p>Une seule de ces trois zones, String Value, NumberValue et DatetimeValue, est remplie pour n'importe quelle ligne. La zone remplie est fonction de UA_AttributeDef. Zone AttributeType pour cette zone AttributeID. La devise (Currency) est indiquée dans NumberValue.</p> <p><b>Valeurs valides :</b> date-heure valides</p>	23,3	<p><b>Clé primaire ?</b> Non</p> <p><b>Clé externe ?</b> Non</p> <p><b>Zone obligatoire ?</b> Non</p> <p><b>Généré par le système ?</b> Non</p> <p><b>Valeur générée par le système remplaçable ?</b> Non</p> <p><b>Saisi par l'utilisateur ?</b> Oui</p> <p><b>Rempli à la création ?</b> Oui</p> <p><b>Rempli à la sauvegarde ?</b> Oui</p> <p><b>Exécution stockée ?</b> Non</p> <p><b>Configuration ?</b> Non</p>
IsParameter	ENTIER	NULL	<p>Indique si l'attribut d'offre est paramétré (par exemple, si l'utilisateur peut modifier la valeur lorsque l'offre est affectée à une cellule dans un CSP). Les versions d'offre sont automatiquement créées en fonction des permutations uniques d'attributs d'offre paramétrés. **Après qu'un modèle d'offre a été utilisé (par exemple, une offre a été créée à l'aide de ce modèle d'offre), les autres attributs d'offres associés au modèle d'offre ne peuvent pas être modifiés.</p> <p><b>Valeurs valides :</b> 0=statique ; 1=paramétré</p>	10	<p><b>Clé primaire ?</b> Non</p> <p><b>Clé externe ?</b> Non</p> <p><b>Zone obligatoire ?</b> Oui</p> <p><b>Généré par le système ?</b> Non</p> <p><b>Valeur générée par le système remplaçable ?</b> Non</p> <p><b>Saisi par l'utilisateur ?</b> Oui</p> <p><b>Rempli à la création ?</b> Oui</p> <p><b>Rempli à la sauvegarde ?</b> Oui</p> <p><b>Exécution stockée ?</b> Non</p> <p><b>Configuration ?</b> Non</p>

Tableau 65. Description des zones UA\_OfferTemplAttr (suite)

Nom de zone	Type	Null ?	Description	Longueur	Attributs supplémentaires
IsHidden	ENTIER	NULL	Indique si l'attribut d'offre est masqué (à savoir, si l'attribut d'offre est présenté à l'utilisateur lors de la création ou de l'affichage d'une offre). Les attributs masqués doit avoir une valeur par défaut lorsque le modèle d'offre est créé. **Après qu'un modèle d'offre a été utilisé (par exemple, une offre a été créée à l'aide de ce modèle d'offre), l'état Masqué des autres attributs d'offres associés au modèle d'offre ne peut pas être modifié.  <b>Valeurs valides :</b> 0=displayed; 1=hidden	10	Clé primaire ? Non Clé externe ? Non Zone obligatoire ? Oui Généré par le système ? Non Valeur générée par le système remplaçable ? Non Saisi par l'utilisateur ? Oui Rempli à la création ? Oui Rempli à la sauvegarde ? Oui Exécution stockée ? Non Configuration ? Non
DisplayOrder	ENTIER	NULL	Numéro de séquence interne qui spécifie l'ordre des attributs d'offre lorsqu'un utilisateur crée, modifie ou affiche une offre. L'utilisateur contrôle l'ordre d'affichage des attributs d'offre en les déplaçant vers le haut et vers le bas dans la page d'attributs d'offre de l'assistant de définition de modèle d'offre. **Après qu'un modèle d'offre a été utilisé (par exemple, une offre a été créée à l'aide de ce modèle d'offre), les autres attributs d'offres associés au modèle d'offre ne peuvent pas être modifiés.  <b>Valeurs valides :</b> entier positif commençant à 1 et incrémenté d'une unité pour chaque modèle d'offre dans le système.	10	Clé primaire ? Non Clé externe ? Non Zone obligatoire ? Oui Généré par le système ? Non Valeur générée par le système remplaçable ? Non Saisi par l'utilisateur ? Oui Rempli à la création ? Oui Rempli à la sauvegarde ? Oui Exécution stockée ? Non Configuration ? Non

Tableau 66. Tables parent UA\_OfferTemplAttr

Nom de la table	Description
UA_OfferTemplate	Cette table contient une ligne pour chaque modèle d'offre défini dans le système (utilisé pour créer des offres). Pour chaque modèle d'offre, elle définit le nombre de codes d'offre, leurs formats et le générateur de code d'offre, le format et le générateur de code de traitement, et les métadonnées de modèle d'offre générales.
UA_AttributeDef	La table UA_AttributeDef contient les définitions des attributs système et personnalisés des offres et des cellules (les attributs personnalisés de campagne sont stockés dans la table UA_CampAttribute). Les attributs définis par le système ont la zone SystemDefined=1. Les offres (OfferTemplates, Offers, OfferHistory) et les cellules utilisent ces définitions d'attribut. Des données sont écrites dans cette table lorsque le bouton Enregistrer est appelé depuis la page de définition d'attribut personnalisé. Chaque attribut crée une ligne dans cette table, identifié par l'ID d'attribut unique. Lors de la création d'un attribut, certaines zones, telles que AttributeType et Length, ne peuvent pas être modifiées (voir les zones individuelles pour plus d'informations).

## UA\_OfferToProduct

Cette table contient les informations sur la relation entre les offres et les produits, spécifiée par la zone "offres liées" (requis pour une offre). Elle est remplie uniquement si l'utilisateur définit une valeur pour la zone des offres pertinentes d'une offre.

Tableau 67. Description des zones UA\_OfferToProduct

Nom de zone	Type	Null ?	Description	Longueur	Attributs supplémentaires
OfferID	BIGINT	NULL	ID d'offre pour lequel la requête de produit est défini (critères entrés dans la zone de l'attribut d'offre des produits associés).  <b>Valeurs valides :</b> N'importe quel OfferID valide dans la table UA_Offer	19	Clé primaire ? Non Clé externe ? Oui Zone obligatoire ? Oui Généré par le système ? Oui Valeur générée par le système remplaçable ? Non Saisi par l'utilisateur ? Non Rempli à la création ? Oui Rempli à la sauvegarde ? Oui Exécution stockée ? Non Configuration ? Non

Tableau 67. Description des zones UA\_OfferToProduct (suite)

Nom de zone	Type	Null ?	Description	Longueur	Attributs supplémentaires
ProductCondition	VARCHAR	Non NULL	Requête en fonction d'un ou de plusieurs attributs d'offre qui définissent les ID produit associés à l'offre.  <b>Valeurs valides</b> : chaîne de texte représentant une requête créée sur les attributs d'offre	2048	Clé primaire ? Non  Clé externe ? Non  Zone obligatoire ? Oui  Généré par le système ? Non  Valeur générée par le système remplaçable ? Non  Saisi par l'utilisateur ? Oui  Rempli à la création ? Oui  Rempli à la sauvegarde ? Oui  Exécution stockée ? Non  Configuration ? Non

Tableau 68. Tables parent UA\_OfferToProduct

Nom de la table	Description
UA_Offer	Cette table contient les informations de base des offre. Tous les attributs d'offre sont maintenant stockés dans la table UA_OfferAttribut. Chaque offre est associée au modèle d'offre utilisé pour créer l'offre. Lors de la création de l'offre, le créateur change les valeurs des attributs statiques et les valeurs par défaut des attributs paramétrés. Les valeurs réelles des attributs paramétrés sont affectées lors de la conception de diagramme ou lors de l'exécution du diagramme.



## UA\_Personalization

Stocke les paramètres de personnalisation sur la page d'accueil. Les éléments de personnalisation incluent les derniers éléments affichés pour les campagnes et sessions.

Tableau 69. Description des zones UA\_Personalization

Nom de zone	Type	Null ?	Description	Longueur	Attributs supplémentaires
UserID	BIGINT	NULL	ID utilisateur Marketing Platform auquel l'élément de personnalisation est associé.  <b>Valeurs valides :</b> ID utilisateur valide dans Marketing Platform **La valeur peut être non valide si l'utilisateur Marketing Platform est ensuite supprimé.	19	<b>Clé primaire ?</b> Non <b>Clé externe ?</b> Non <b>Zone obligatoire ?</b> Oui <b>Généré par le système ?</b> Oui <b>Valeur générée par le système remplaçable ?</b> Non <b>Saisi par l'utilisateur ?</b> Non <b>Rempli à la création ?</b> Oui <b>Rempli à la sauvegarde ?</b> Oui <b>Exécution stockée ?</b> Non <b>Configuration ?</b> Non

Tableau 69. Description des zones UA\_Personalization (suite)

Nom de zone	Type	Null ?	Description	Longueur	Attributs supplémentaires
Mot clé	VARCHAR	NULL	ID unique interne utilisé pour mettre à jour ou supprimer des informations. Il est généré en utilisant l'heure actuelle du système en millisecondes lors de la création.  <b>Valeurs valides :</b> entier valide.	64	Clé primaire ? Non Clé externe ? Non Zone obligatoire ? Oui Généré par le système ? Oui Valeur générée par le système remplaçable ? Non Saisi par l'utilisateur ? Non Rempli à la création ? Oui Rempli à la sauvegarde ? Oui Exécution stockée ? Non Configuration ? Non
Nom	VARCHAR	NULL	Définit le nom de l'élément/objet personnalisé. Si la catégorie est "CUSTOMBOOKMARK", cette zone contient le nom Lien personnalisé entré par l'utilisateur (créé dans la section "Mes liens personnalisés" de la page d'accueil). Si la catégorie est "PAGEPREFERENCES", cette zone contient le nom de la page, tel que "HOMEPAGE". Si la catégorie est "RECENTLYUSED", cette zone contient le type de l'objet, tel que "CAMPAIGNS", "SESSIONS".  <b>Valeurs valides :</b> "Homepage", "Campaign", "Sessions", "CustomBookMark"	64	Clé primaire ? Non Clé externe ? Non Zone obligatoire ? Oui Généré par le système ? Oui Valeur générée par le système remplaçable ? Non Saisi par l'utilisateur ? Non Rempli à la création ? Oui Rempli à la sauvegarde ? Oui Exécution stockée ? Non Configuration ? Non

Tableau 69. Description des zones UA\_Personalization (suite)

Nom de zone	Type	Null ?	Description	Longueur	Attributs supplémentaires
Catégorie	VARCHAR	NULL	Spécifie le type de catégorie de personnalisation.  <b>Valeurs valides :</b> "CustomBookmark", "RecentlyUsed", "PagePreferences"	64	Clé primaire ? Non Clé externe ? Non Zone obligatoire ? Oui Généré par le système ? Oui Valeur générée par le système remplaçable ? Non Saisi par l'utilisateur ? Non Rempli à la création ? Oui Rempli à la sauvegarde ? Oui Exécution stockée ? Non Configuration ? Non
Données	VARCHAR	NULL	Contient les données utilisées pour afficher l'élément personnalisé. Généralement, il s'agit d'un bloc xml.	2048	Clé primaire ? Non Clé externe ? Non Zone obligatoire ? Oui Généré par le système ? Oui Valeur générée par le système remplaçable ? Non Saisi par l'utilisateur ? Non Rempli à la création ? Oui Rempli à la sauvegarde ? Oui Exécution stockée ? Non Configuration ? Non

Tableau 69. Description des zones UA\_Personalization (suite)

Nom de zone	Type	Null ?	Description	Longueur	Attributs supplémentaires
CreateDate	HORODATAG	NULL	Date et heure système de création de l'objet.  <b>Valeurs valides</b> : date-heure valides	23,3	Clé primaire ? Non Clé externe ? Non Zone obligatoire ? Oui Généré par le système ? Oui Valeur générée par le système remplaçable ? Non Saisi par l'utilisateur ? Non Rempli à la création ? Oui Rempli à la sauvegarde ? Non Exécution stockée ? Non Configuration ? Oui
UpdateDate	HORODATAG	NULL	Date et heure serveur de la dernière mise à jour de l'objet (modifié et enregistré). Identique à CreateDate pour la création d'objet.  <b>Valeurs valides</b> : date-heure valides	23,3	Clé primaire ? Non Clé externe ? Non Zone obligatoire ? Oui Généré par le système ? Oui Valeur générée par le système remplaçable ? Non Saisi par l'utilisateur ? Non Rempli à la création ? Oui Rempli à la sauvegarde ? Oui Exécution stockée ? Non Configuration ? Oui

## UA\_Product

Cette table est fournie par le client et doit contenir au minimum une zone ProductID qui identifie de manière unique chaque produit. Les autres zones sont facultatives dans la pratique, mais sont requises dans la pratique pour fournir des zones que l'utilisateur interroge pour définir l'ensemble de produits qualifiants liés à une offre. Cette zone est prévue pour être renseignée et généralement utilisée pour des réponses induites (par exemple, pour les groupes de contrôle disponibles).

Tableau 70. Description des zones UA\_Product

Nom de zone	Type	Null ?	Description	Longueur	Attributs supplémentaires
ProductID	BIGINT	Non NULL	Identificateur unique du produit.  <b>Valeurs valides</b> : entier valide.	19	<b>Clé primaire ?</b> Oui <b>Clé externe ?</b> Non <b>Zone obligatoire ?</b> Oui <b>Généré par le système ?</b> Non <b>Valeur générée par le système remplaçable ?</b> Non <b>Saisi par l'utilisateur ?</b> Non <b>Rempli à la création ?</b> Non <b>Rempli à la sauvegarde ?</b> Non <b>Exécution stockée ?</b> Non <b>Configuration ?</b> Oui

Tableau 70. Description des zones UA\_Product (suite)

Nom de zone	Type	Null ?	Description	Longueur	Attributs supplémentaires
UserDefinedFields	ENTIER	NULL	<p>Marque de réservation pour les zones fournies par le client pour interroger et identifier les produits associés.</p> <p><b>Valeurs valides :</b> type de données valides</p>	10	<p><b>Clé primaire ?</b> Non</p> <p><b>Clé externe ?</b> Non</p> <p><b>Zone obligatoire ?</b> Non</p> <p><b>Généré par le système ?</b> Non</p> <p><b>Valeur générée par le système remplaçable ?</b> Non</p> <p><b>Saisi par l'utilisateur ?</b> Non</p> <p><b>Rempli à la création ?</b> Non</p> <p><b>Rempli à la sauvegarde ?</b> Non</p> <p><b>Exécution stockée ?</b> Non</p> <p><b>Configuration ?</b> Oui</p>

Tableau 71. Tables enfant UA\_Product

Nom de la table	Description
UA_ProductIndex	<p>Cette table stocke la relation plusieurs-à-plusieurs entre les produits et les offres en fonction des ID de produit qui correspondent à la "requête produit" associée à une offre (depuis la zone des offres associées). Elle est utilisée pour résoudre rapidement le groupe de produits associés à une offre pour le suivi des réponses sans avoir à réexécuter la requête UA_OfferToProduct.Condition. Cette table est remplie/mise à jour régulièrement par un programme Java à la fréquence définie dans IBM Marketing Platform (paramètres de liste).</p>

## UA\_ProductIndex

Cette table stocke la relation plusieurs-à-plusieurs entre les produits et les offres en fonction des ID de produit qui correspondent à la "requête produit" associée à une offre (depuis la zone des offres associées). Elle est utilisée pour résoudre rapidement le groupe de produits associés à une offre pour le suivi des réponses sans avoir à réexécuter la requête UA\_OfferToProduct.Condition. Cette table est remplie/mise à jour régulièrement par un programme Java à la fréquence définie dans IBM Marketing Platform (paramètres de liste).

Tableau 72. Description des zones UA\_ProductIndex

Nom de zone	Type	Null ?	Description	Longueur	Attributs supplémentaires
OfferID	BIGINT	Non NULL	ID de l'offre auquel le produit est associé.  <b>Valeurs valides</b> : ID d'offre valide issu de la table UA_Offer.	19	Clé primaire ? Oui  Clé externe ? Oui  Zone obligatoire ? Oui  Généré par le système ? Oui  Valeur générée par le système remplaçable ? Non  Saisi par l'utilisateur ? Non  Rempli à la création ? Non  Rempli à la sauvegarde ? Non  Exécution stockée ? Non  Configuration ? Oui
ProductID	BIGINT	Non NULL	ID du produit auquel l'offre est associée.  <b>Valeurs valides</b> : ID de produit valide de la table UA_Product	19	Clé primaire ? Oui  Clé externe ? Oui  Zone obligatoire ? Oui  Généré par le système ? Oui  Valeur générée par le système remplaçable ? Non  Saisi par l'utilisateur ? Non  Rempli à la création ? Non  Rempli à la sauvegarde ? Non  Exécution stockée ? Oui  Configuration ? Non

Tableau 73. Tables parent UA\_ProductIndex

Nom de la table	Description
UA_Product	Cette table est fournie par le client et doit contenir au minimum une zone ProductID qui identifie de manière unique chaque produit. Les autres zones sont facultatives dans la pratique, mais sont requises dans la pratique pour fournir des zones que l'utilisateur interroge pour définir l'ensemble de produits qualifiants liés à une offre. Cette zone est prévue pour être renseignée et généralement utilisée pour des réponses induites (par exemple, pour les groupes de contrôle disponibles).
UA_Offer	Cette table contient les informations de base des offre. Tous les attributs d'offre sont maintenant stockés dans la table UA_OfferAttribut. Chaque offre est associée au modèle d'offre utilisé pour créer l'offre. Lors de la création de l'offre, le créateur change les valeurs des attributs statiques et les valeurs par défaut des attributs paramétrés. Les valeurs réelles des attributs paramétrés sont affectées lors de la conception de diagramme ou lors de l'exécution du diagramme.

## UA\_ResponseHistory

Table créée par l'utilisateur qui stocke les zones de suivi de réponse requises (AudienceID, TreatmentInstID, date de réponse, type de réponse, etc.), ainsi que les zones suivies supplémentaires définies par l'utilisateur. Il existe une table d'historique de réponse distincte pour chaque niveau d'audience. Les lignes dans cette table sont écrites par le processus de réponse.

Tableau 74. Description des zones UA\_ResponseHistory

Nom de zone	Type	Null ?	Description	Longueur	Attributs supplémentaires
CustomerID	BIGINT	Non NULL	Cette zone représente le niveau d'audience qui peut être constitué d'une ou de plusieurs zones. Ces zones sont générées automatiquement en fonction du niveau d'audience entrant en cours des cellules d'entrée.  <b>Valeurs valides :</b> n'importe quel ID d'audience valide	19	<b>Clé primaire ?</b> Oui <b>Clé externe ?</b> Non <b>Zone obligatoire ?</b> Oui <b>Généré par le système ?</b> Oui <b>Valeur générée par le système remplaçable ?</b> Non <b>Saisi par l'utilisateur ?</b> Non <b>Rempli à la création ?</b> Non <b>Rempli à la sauvegarde ?</b> Non <b>Exécution stockée ?</b> Oui <b>Configuration ?</b> Non



Tableau 74. Description des zones UA\_ResponseHistory (suite)

Nom de zone	Type	Null ?	Description	Longueur	Attributs supplémentaires
TreatmentInstID	BIGINT	Non NULL	Identifie l'instance de traitement à laquelle ce client a répondu  <b>Valeurs valides</b> : valeur valide TreatmentInstID de la table UA_Treatment	19	Clé primaire ? Oui Clé externe ? Oui Zone obligatoire ? Oui Généré par le système ? Oui Valeur générée par le système remplaçable ? Non Saisi par l'utilisateur ? Non Rempli à la création ? Non Rempli à la sauvegarde ? Non Exécution stockée ? Oui Configuration ? Non
ResponsePackID	BIGINT	Non NULL	Regroupe plusieurs lignes écrites dans la table d'historique des réponses créée depuis une ligne/transaction d'entrée "table d'action" dans la case de processus de réponse. Par exemple, pour plusieurs attributions fractionnelles la même "action" exécutée par une personne compte comme une réponse à plusieurs instances de traitement.  <b>Valeurs valides</b> : entier valide.	19	Clé primaire ? Oui Clé externe ? Non Zone obligatoire ? Oui Généré par le système ? Oui Valeur générée par le système remplaçable ? Non Saisi par l'utilisateur ? Non Rempli à la création ? Non Rempli à la sauvegarde ? Non Exécution stockée ? Oui Configuration ? Non

Tableau 74. Description des zones UA\_ResponseHistory (suite)

Nom de zone	Type	Null ?	Description	Longueur	Attributs supplémentaires
ResponseDateTime	HORODATAGE	Non NULL	Date et heure de la réponse (configurée par l'utilisateur dans la case de processus réponse, comme "date de réponse" ; il s'agit de la date et de l'heure d'exécution du processus de réponse si la zone est vide).  <b>Valeurs valides :</b> date-heure valides	23,3	Clé primaire ? Non  Clé externe ? Non  Zone obligatoire ? Oui  Généré par le système ? Oui  Valeur générée par le système remplaçable ? Non  Saisi par l'utilisateur ? Non  Rempli à la création ? Non  Rempli à la sauvegarde ? Non  Exécution stockée ? Oui  Configuration ? Non
WithinDateRangeFlg	ENTIER	NULL	Indique si la réponse était avant la date d'expiration de l'offre (par exemple, ResponseDateTime est antérieur ou postérieur à la date de la version d'offre définie par TreatmentInstID).  <b>Valeurs valides :</b> <ul style="list-style-type: none"> <li>• 0 = en dehors de la plage de dates valides</li> <li>• 1 = dans la page de dates valides (inclut les dates de début/fin)</li> <li>• 99 = inconnu</li> </ul>	10	Clé primaire ? Non  Clé externe ? Non  Zone obligatoire ? Oui  Généré par le système ? Oui  Valeur générée par le système remplaçable ? Non  Saisi par l'utilisateur ? Non  Rempli à la création ? Non  Rempli à la sauvegarde ? Non  Exécution stockée ? Oui  Configuration ? Non

Tableau 74. Description des zones UA\_ResponseHistory (suite)

Nom de zone	Type	Null ?	Description	Longueur	Attributs supplémentaires
OrigContactedFlg	ENTIER	NULL	Indique si l'ID de client était dans le groupe cible d'origine qui a reçu cette offre spécifique ou si la réponse était "virale" en fonction de l'envoi de code (campagne, offre, cellule et codes de traitement).  <b>Valeurs valides :</b> "0=pas dans le groupe cible d'origine ayant reçu ce traitement (marketing viral) 1=dans le groupe cible d'origine"	10	Clé primaire ? Non Clé externe ? Non Zone obligatoire ? Oui Généré par le système ? Oui Valeur générée par le système remplaçable ? Non Saisi par l'utilisateur ? Non Rempli à la création ? Non Rempli à la sauvegarde ? Non Exécution stockée ? Oui Configuration ? Non
BestAttrib	ENTIER	NULL	Identifie la "meilleure" instance de traitement à laquelle sont créditées les réponses lorsque les mesures de performance permettent l'attribution à une seule instance de traitement.  <b>Valeurs valides :</b> "0=non crédité comme meilleur traitement ; 1=déclaré comme meilleur traitement"	10	Clé primaire ? Non Clé externe ? Non Zone obligatoire ? Oui Généré par le système ? Oui Valeur générée par le système remplaçable ? Non Saisi par l'utilisateur ? Non Rempli à la création ? Non Rempli à la sauvegarde ? Non Exécution stockée ? Oui Configuration ? Non

Tableau 74. Description des zones UA\_ResponseHistory (suite)

Nom de zone	Type	Null ?	Description	Longueur	Attributs supplémentaires
FractionalAttrib	DOUBLE	NULL	Identifie la valeur de réponse fractionnelle attribuée à l'instance de traitement lorsque les mesures de performance permettent à plusieurs instances de traitement de partager le crédit pour la réponse.  <b>Valeurs valides</b> : nombre fractionnaire entre 0-1 ; somme de ces valeurs pour le même ResponsePackID = 1	53	Clé primaire ? Non Clé externe ? Non Zone obligatoire ? Oui Généré par le système ? Oui Valeur générée par le système remplaçable ? Non Saisi par l'utilisateur ? Non Rempli à la création ? Non Rempli à la sauvegarde ? Non Exécution stockée ? Oui Configuration ? Non
DirectResponse	ENTIER	NULL	<b>Valeurs valides</b> : 1 = direct, 0 = induit	10	Clé primaire ? Non Clé externe ? Non Zone obligatoire ? Oui Généré par le système ? Oui Valeur générée par le système remplaçable ? Non Saisi par l'utilisateur ? Non Rempli à la création ? Non Rempli à la sauvegarde ? Non Exécution stockée ? Oui Configuration ? Non

Tableau 74. Description des zones UA\_ResponseHistory (suite)

Nom de zone	Type	Null ?	Description	Longueur	Attributs supplémentaires
CustomAttrib	DOUBLE	NULL	Réservé à une utilisation ultérieure	53	<p>Clé primaire ? Non</p> <p>Clé externe ? Non</p> <p>Zone obligatoire ? Oui</p> <p>Généré par le système ? Oui</p> <p>Valeur générée par le système remplaçable ? Non</p> <p>Saisi par l'utilisateur ? Non</p> <p>Rempli à la création ? Non</p> <p>Rempli à la sauvegarde ? Non</p> <p>Exécution stockée ? Non</p> <p>Configuration ? Non</p>
ResponseTypeID	BIGINT	NULL	<p>Identifie le type de réponse</p> <p><b>Valeurs valides :</b> valeur valide ResponseTypeID dans la table UA_UsrResponseType</p>	19	<p>Clé primaire ? Non</p> <p>Clé externe ? Oui</p> <p>Zone obligatoire ? Oui</p> <p>Généré par le système ? Oui</p> <p>Valeur générée par le système remplaçable ? Non</p> <p>Saisi par l'utilisateur ? Non</p> <p>Rempli à la création ? Non</p> <p>Rempli à la sauvegarde ? Non</p> <p>Exécution stockée ? Oui</p> <p>Configuration ? Non</p>

Tableau 74. Description des zones UA\_ResponseHistory (suite)

Nom de zone	Type	Null ?	Description	Longueur	Attributs supplémentaires
DateID	BIGINT	NULL	ID de date représentant les informations de date de la table UA_Date  <b>Valeurs valides</b> : ID de date valide de la table UA_Date	19	<p><b>Clé primaire ?</b> Non</p> <p><b>Clé externe ?</b> Oui</p> <p><b>Zone obligatoire ?</b> Oui</p> <p><b>Généré par le système ?</b> Oui</p> <p><b>Valeur générée par le système remplaçable ?</b> Non</p> <p><b>Saisi par l'utilisateur ?</b> Non</p> <p><b>Rempli à la création ?</b> Non</p> <p><b>Rempli à la sauvegarde ?</b> Non</p> <p><b>Exécution stockée ?</b> Oui</p> <p><b>Configuration ?</b> Oui</p>
TimeID	BIGINT	NULL	Informations d'ID d'heure issues de la table UA_Time  <b>Valeurs valides</b> : ID d'heure valide de la table Time	19	<p><b>Clé primaire ?</b> Non</p> <p><b>Clé externe ?</b> Oui</p> <p><b>Zone obligatoire ?</b> Oui</p> <p><b>Généré par le système ?</b> Oui</p> <p><b>Valeur générée par le système remplaçable ?</b> Non</p> <p><b>Saisi par l'utilisateur ?</b> Non</p> <p><b>Rempli à la création ?</b> Non</p> <p><b>Rempli à la sauvegarde ?</b> Non</p> <p><b>Exécution stockée ?</b> Oui</p> <p><b>Configuration ?</b> Non</p>

Tableau 74. Description des zones UA\_ResponseHistory (suite)

Nom de zone	Type	Null ?	Description	Longueur	Attributs supplémentaires
UserDefinedFields	CAR	NULL	<p>Marque de réservation pour une ou plusieurs colonnes dans cette table (et les zones suivies). Ces zones peuvent être remplies depuis un processus de réponse en utilisant le bouton "Plus d'options" dans l'onglet Consignation.</p> <p><b>Valeurs valides :</b> n'importe quelle valeur acceptée par la BD en fonction du type de données</p>	18	<p><b>Clé primaire ?</b> Non</p> <p><b>Clé externe ?</b> Non</p> <p><b>Zone obligatoire ?</b> Non</p> <p><b>Généré par le système ?</b> Non</p> <p><b>Valeur générée par le système remplaçable ?</b> Non</p> <p><b>Saisi par l'utilisateur ?</b> Oui</p> <p><b>Rempli à la création ?</b> Non</p> <p><b>Rempli à la sauvegarde ?</b> Non</p> <p><b>Exécution stockée ?</b> Oui</p> <p><b>Configuration ?</b> Non</p>
ValueAfter	BIGINT	NULL	<p>Zone supplémentaire utilisée pour le suivi et les rapports CH-RH</p> <p><b>Valeurs valides :</b> selon le type de données</p>	19	<p><b>Clé primaire ?</b> Non</p> <p><b>Clé externe ?</b> Non</p> <p><b>Zone obligatoire ?</b> Non</p> <p><b>Généré par le système ?</b> Non</p> <p><b>Valeur générée par le système remplaçable ?</b> Non</p> <p><b>Saisi par l'utilisateur ?</b> Oui</p> <p><b>Rempli à la création ?</b> Oui</p> <p><b>Rempli à la sauvegarde ?</b> Oui</p> <p><b>Exécution stockée ?</b> Oui</p> <p><b>Configuration ?</b> Non</p>

Tableau 74. Description des zones UA\_ResponseHistory (suite)

Nom de zone	Type	Null ?	Description	Longueur	Attributs supplémentaires
UsageAfter	BIGINT	NULL	Zone supplémentaire utilisée pour le suivi et les rapports CH-RH  <b>Valeurs valides</b> : selon le type de données	19	Clé primaire ? Non Clé externe ? Non Zone obligatoire ? Non Généré par le système ? Non Valeur générée par le système remplaçable ? Non Saisi par l'utilisateur ? Oui Rempli à la création ? Oui Rempli à la sauvegarde ? Oui Exécution stockée ? Oui Configuration ? Non
ResponseRevenue	BIGINT	NULL	Zone supplémentaire utilisée pour le suivi et les rapports CH-RH  <b>Valeurs valides</b> : selon le type de données	19	Clé primaire ? Non Clé externe ? Non Zone obligatoire ? Non Généré par le système ? Non Valeur générée par le système remplaçable ? Non Saisi par l'utilisateur ? Oui Rempli à la création ? Oui Rempli à la sauvegarde ? Oui Exécution stockée ? Oui Configuration ? Non



Tableau 74. Description des zones UA\_ResponseHistory (suite)

Nom de zone	Type	Null ?	Description	Longueur	Attributs supplémentaires
SalesCost	BIGINT	NULL	Zone supplémentaire utilisée pour le suivi et les rapports CH-RH  <b>Valeurs valides</b> : selon le type de données	19	<b>Clé primaire ?</b> Non <b>Clé externe ?</b> Non <b>Zone obligatoire ?</b> Non <b>Généré par le système ?</b> Non <b>Valeur générée par le système remplaçable ?</b> Non <b>Saisi par l'utilisateur ?</b> Oui <b>Rempli à la création ?</b> Oui <b>Rempli à la sauvegarde ?</b> Oui <b>Exécution stockée ?</b> Oui <b>Configuration ?</b> Non
ResponseChannel	VARCHAR	NULL	Zone supplémentaire utilisée pour le suivi et les rapports CH-RH  <b>Valeurs valides</b> : selon le type de données	16	<b>Clé primaire ?</b> Non <b>Clé externe ?</b> Non <b>Zone obligatoire ?</b> Non <b>Généré par le système ?</b> Non <b>Valeur générée par le système remplaçable ?</b> Non <b>Saisi par l'utilisateur ?</b> Oui <b>Rempli à la création ?</b> Oui <b>Rempli à la sauvegarde ?</b> Oui <b>Exécution stockée ?</b> Oui <b>Configuration ?</b> Non

Tableau 75. Tables parent UA\_ResponseHistory

Nom de la table	Description
UA_UsrResponseType	Table définie par l'utilisateur à l'implémentation qui stocke la liste des types de réponse avec leurs descriptions. Une fois configuré, le contenu de cette table est affiché dans la configuration d'un processus de réponse.
UA_Treatment	Stocke tous les traitements (intersection des versions d'offre et des populations ciblées à un moment donné (instance d'exécution) et les données associées. Si plusieurs offres sont affectées à une cellule, la table des traitements contient plusieurs lignes (un traitement pour chaque version d'offre dans la cellule). Si la personnalisation d'offre est utilisée, un traitement est créé pour chaque permutation unique d'attributs d'offre (version d'offre) utilisée (et HasDetailHistory=1 et les informations de contact sont stockées dans une table UA_DtlContactHistory distincte). Ces données sont entrées pendant une exécution de production d'un CSP uniquement lorsque la consignation est activée.
UA_Time	Cette table contient les informations d'identification des informations temporelles sur les heures et les minutes d'une heure donnée. Elle facilite la génération de rapports. Cette table doit être remplie lors de l'implémentation.
UA_Calendar	Cette table contient les informations calendaires identifiant les informations sur les trimestres civils, les jours de la semaine, le premier et le dernier jour de la semaine, etc. Elle facilite la génération de rapports dans le temps. Il est prévu que cette table sera personnalisée par les clients pendant l'implémentation. L'implémentation doit vérifier que les dates référencées dans l'historique de contact figurent dans la plage couverte par cette table.

## UA\_RespTypeMapping

La table UA\_RespTypeMapping coordonne le transfert des données dans les tables IBM Campaign et eMessage pour prendre en charge l'intégration des offres. Cette table associe CampaignRespTypeID dans UA\_UsrResponseType à EMessageRespTypeID dans UACE\_ResponseType. Remarque : les mappages de type de réponse prédéfinis pour Campaign-eMessage ETL sont définis comme suit (CampaignRespTypeID,EMessageRespTypeID,ApplicationType) : 9,1,3 pour clic de lien, 10,14,3 pour page d'arrivée et 11,18,3 pour réponse par message SMS.

Tableau 76. Description des zones UA\_RespTypeMapping

Nom de zone	Type	Null ?	Description	Longueur	Attributs supplémentaires
CampaignRespTypeID	BIGINT	Non NULL	Zone numérique qui doit correspondre à une valeur définie dans la colonne ResponseTypeID de la table UA_UsrResponseType.	19	Clé primaire ? Non
EMessageRespTypeID	BIGINT	Non NULL	Zone numérique qui doit correspondre à une valeur définie dans la colonne ResponseTypeID de la table UACE_ResponseType.	19	Clé primaire ? Non
ApplicationType	ENTIER	NULL	ApplicationType avec la valeur 3 indique eMessage et ne doit pas être changé.	10	Clé primaire ? Non

## UA\_SegMembership

Cette table contient les membres de chaque segment stratégique (peut être une relation plusieurs-à-plusieurs). Il existe généralement une table SegMembership par niveau d'audience. Elle est remplie uniquement si la table système est mappée. Elle doit être mappée pour qu'IBM Contact Optimization (ACO) puisse fonctionner. Elle est mise à jour pour contenir les derniers membres chaque fois que le processus CreateSeg qui la crée est exécuté en production.

Tableau 77. Description des zones UA\_SegMembership

Nom de zone	Type	Null ?	Description	Longueur	Attributs supplémentaires
SegmentID	BIGINT	Non NULL	ID de segment.  <b>Valeurs valides</b> : n'importe quel ID de segment valide de la table UA_Segment	19	<b>Clé primaire ?</b> Non <b>Clé externe ?</b> Non <b>Zone obligatoire ?</b> Oui <b>Généré par le système ?</b> Oui <b>Valeur générée par le système remplaçable ?</b> Non <b>Saisi par l'utilisateur ?</b> Non <b>Rempli à la création ?</b> Non <b>Rempli à la sauvegarde ?</b> Non <b>Exécution stockée ?</b> Oui <b>Configuration ?</b> Non

Tableau 77. Description des zones UA\_SegMembership (suite)

Nom de zone	Type	Null ?	Description	Longueur	Attributs supplémentaires
CustomerID	BIGINT	Non NULL	Il s'agit d'une marque de réservation pour un ou plusieurs champs d'audience représentant l'entité de marketing. Cet ID de client est membre du segment stratégique définie.  <b>Valeurs valides</b> : n'importe quel groupe de valeurs d'ID d'audience	19	<b>Clé primaire ?</b> Non <b>Clé externe ?</b> Non <b>Zone obligatoire ?</b> Oui <b>Généré par le système ?</b> Oui <b>Valeur générée par le système remplaçable ?</b> Non <b>Saisi par l'utilisateur ?</b> Non <b>Rempli à la création ?</b> Non <b>Rempli à la sauvegarde ?</b> Non <b>Exécution stockée ?</b> Oui <b>Configuration ?</b> Non

## UA\_Segment

Cette table contient des informations sur les segments stratégiques créés par le processus de création de segment. Elle est remplie lorsqu'un processus CreateSeg est créé et enregistré dans un diagramme, puis mise à jour lorsqu'un processus CreateSeg est exécuté. Une copie temporaire de la ligne est créée (avec TempFlag=1) lorsque le diagramme contenant le processus de création de segment CreateSeg est en cours de modification ou d'exécution.

Tableau 78. Description des zones UA\_Segment

Nom de zone	Type	Null ?	Description	Longueur	Attributs supplémentaires
SegmentID	BIGINT	Non NULL	<p>Identificateur unique de segment. L'ID est affecté par le système lors de la création du segment.</p> <p><b>Valeurs valides :</b> entier positif unique global dans les valeurs de paramètre de configuration internalIDLowerLimit et internalIDUpperLimit des valeurs générées (qui peuvent être en dehors de la page des campagnes importées depuis un autre système en utilisant sesutil).</p>	19	<p><b>Clé primaire ?</b> Oui</p> <p><b>Clé externe ?</b> Non</p> <p><b>Zone obligatoire ?</b> Oui</p> <p><b>Généré par le système ?</b> Oui</p> <p><b>Valeur générée par le système remplaçable ?</b> Non</p> <p><b>Saisi par l'utilisateur ?</b> Non</p> <p><b>Rempli à la création ?</b> Oui</p> <p><b>Rempli à la sauvegarde ?</b> Non</p> <p><b>Exécution stockée ?</b> Non</p> <p><b>Configuration ?</b> Non</p>
Nom	VARCHAR	NULL	<p>Nom du segment stratégique ; doit être unique dans le dossier dans lequel le segment est créé.</p> <p><b>Valeurs valides :</b> tous les caractères de texte, sauf les caractères de nom spéciaux standard non autorisés.</p>	64	<p><b>Clé primaire ?</b> Non</p> <p><b>Clé externe ?</b> Non</p> <p><b>Zone obligatoire ?</b> Oui</p> <p><b>Généré par le système ?</b> Non</p> <p><b>Valeur générée par le système remplaçable ?</b> Non</p> <p><b>Saisi par l'utilisateur ?</b> Oui</p> <p><b>Rempli à la création ?</b> Oui</p> <p><b>Rempli à la sauvegarde ?</b> Oui</p> <p><b>Exécution stockée ?</b> Non</p> <p><b>Configuration ?</b> Non</p>

Tableau 78. Description des zones UA\_Segment (suite)

Nom de zone	Type	Null ?	Description	Longueur	Attributs supplémentaires
Description	VARCHAR	NULL	Description libre entrée par l'utilisateur facultative du segment stratégique.  <b>Valeurs valides</b> : n'importe quels caractères alphabétiques, mais pas les caractères spéciaux standard non autorisés dans le texte	1024	Clé primaire ? Non Clé externe ? Non Zone obligatoire ? Non Généré par le système ? Non Valeur générée par le système remplaçable ? Non Saisi par l'utilisateur ? Oui Rempli à la création ? Oui Rempli à la sauvegarde ? Oui Exécution stockée ? Non Configuration ? Non
FolderID	BIGINT	NULL	ID de dossier de stockage de l'objet. La valeur est placée automatiquement en fonction du dossier de stockage de l'objet. L'utilisateur peut changer cette valeur en "plaçant" l'objet dans un dossier différent. ** Les dossiers de segment sont créés à partir du site Web.  <b>Valeurs valides</b> : valeur valide FolderID de la table UA_Folder	19	Clé primaire ? Non Clé externe ? Oui Zone obligatoire ? Oui Généré par le système ? Oui Valeur générée par le système remplaçable ? Non Saisi par l'utilisateur ? Non Rempli à la création ? Oui Rempli à la sauvegarde ? Oui Exécution stockée ? Non Configuration ? Non

Tableau 78. Description des zones UA\_Segment (suite)

Nom de zone	Type	Null ?	Description	Longueur	Attributs supplémentaires
CreateDate	HORODATAGE	NULL	Date et heure système de création du segment.  <b>Valeurs valides</b> : date-heure valides	23,3	Clé primaire ? Non Clé externe ? Non Zone obligatoire ? Oui Généré par le système ? Oui Valeur générée par le système remplaçable ? Non Saisi par l'utilisateur ? Non Rempli à la création ? Oui Rempli à la sauvegarde ? Non Exécution stockée ? Non Configuration ? Oui
CreateBy	ENTIER	NULL	ID Marketing Platform de l'utilisateur qui a créé le segment.  <b>Valeurs valides</b> : ID utilisateur valide Marketing Platform	10	Clé primaire ? Non Clé externe ? Non Zone obligatoire ? Oui Généré par le système ? Oui Valeur générée par le système remplaçable ? Non Saisi par l'utilisateur ? Non Rempli à la création ? Oui Rempli à la sauvegarde ? Non Exécution stockée ? Non Configuration ? Non

Tableau 78. Description des zones UA\_Segment (suite)

Nom de zone	Type	Null ?	Description	Longueur	Attributs supplémentaires
UpdateDate	HORODATAGE	NULL	Date et heure serveur de la dernière mise à jour de l'objet (modifié et enregistré). Identique à CreateDate pour la création d'objet.  <b>Valeurs valides</b> : date-heure valides	23,3	Clé primaire ? Non  Clé externe ? Non  Zone obligatoire ? Oui  Généré par le système ? Oui  Valeur générée par le système remplaçable ? Non  Saisi par l'utilisateur ? Non  Rempli à la création ? Oui  Rempli à la sauvegarde ? Oui  Exécution stockée ? Non  Configuration ? Oui
UpdateBy	ENTIER	NULL	ID Marketing Platform du dernier utilisateur qui a mis à jour l'objet ; identique à CreateBy pour la création de l'objet.  <b>Valeurs valides</b> : ID utilisateur valide Marketing Platform	10	Clé primaire ? Non  Clé externe ? Non  Zone obligatoire ? Oui  Généré par le système ? Oui  Valeur générée par le système remplaçable ? Non  Saisi par l'utilisateur ? Non  Rempli à la création ? Oui  Rempli à la sauvegarde ? Oui  Exécution stockée ? Non  Configuration ? Non



Tableau 78. Description des zones UA\_Segment (suite)

Nom de zone	Type	Null ?	Description	Longueur	Attributs supplémentaires
LastRunDate	HORODATAGE	NULL	Date et heure système de la dernière exécution du segment. Cette valeur est NULL si jamais exécuté.  <b>Valeurs valides</b> : date-heure valides	23,3	Clé primaire ? Non Clé externe ? Non Zone obligatoire ? Non Généré par le système ? Oui Valeur générée par le système remplaçable ? Non Saisi par l'utilisateur ? Non Rempli à la création ? Non Rempli à la sauvegarde ? Non Exécution stockée ? Oui Configuration ? Oui
RunBy	ENTIER	NULL	ID IBM Marketing Platform du dernier utilisateur qui a exécuté le diagramme qui a créé le segment. Cette valeur est NULL si jamais exécuté.  <b>Valeurs valides</b> : ID utilisateur valide Marketing Platform	10	Clé primaire ? Non Clé externe ? Non Zone obligatoire ? Non Généré par le système ? Oui Valeur générée par le système remplaçable ? Non Saisi par l'utilisateur ? Non Rempli à la création ? Non Rempli à la sauvegarde ? Non Exécution stockée ? Oui Configuration ? Oui

Tableau 78. Description des zones UA\_Segment (suite)

Nom de zone	Type	Null ?	Description	Longueur	Attributs supplémentaires
SegmentCount	ENTIER	NULL	<p>Nombre de membres uniques (ID référentiel) contenus dans ce segment stratégique. Cette valeur est zéro si le processus de création de segment CreateSeg n'a pas encore été exécuté.</p> <p><b>Valeurs valides :</b> entier non négatif</p>	10	<p><b>Clé primaire ?</b> Non</p> <p><b>Clé externe ?</b> Non</p> <p><b>Zone obligatoire ?</b> Non</p> <p><b>Généré par le système ?</b> Oui</p> <p><b>Valeur générée par le système remplaçable ?</b> Non</p> <p><b>Saisi par l'utilisateur ?</b> Non</p> <p><b>Rempli à la création ?</b> Oui</p> <p><b>Rempli à la sauvegarde ?</b> Oui</p> <p><b>Exécution stockée ?</b> Oui</p> <p><b>Configuration ?</b> Non</p>
TempTableName	VARCHAR	NULL	<p>Réservé à une utilisation ultérieure</p> <p><b>Valeurs valides :</b> NULL</p>	255	<p><b>Clé primaire ?</b> Non</p> <p><b>Clé externe ?</b> Non</p> <p><b>Zone obligatoire ?</b> Non</p> <p><b>Généré par le système ?</b> Oui</p> <p><b>Valeur générée par le système remplaçable ?</b> Non</p> <p><b>Saisi par l'utilisateur ?</b> Non</p> <p><b>Rempli à la création ?</b> Oui</p> <p><b>Rempli à la sauvegarde ?</b> Non</p> <p><b>Exécution stockée ?</b> Non</p> <p><b>Configuration ?</b> Non</p>

Tableau 78. Description des zones UA\_Segment (suite)

Nom de zone	Type	Null ?	Description	Longueur	Attributs supplémentaires
CellFileName	VARCHAR	NULL	Nom du fichier binaire sur le serveur qui contient la liste de CustomerIDs correspondant au segment stratégique. Le nom de fichier est basé sur le nom du segment stratégique, plus un identificateur numérique unique ajouté + .bin.  <b>Valeurs valides</b> : nom de fichier valide	255	Clé primaire ? Non Clé externe ? Non Zone obligatoire ? Non Généré par le système ? Oui Valeur générée par le système remplaçable ? Non Saisi par l'utilisateur ? Non Rempli à la création ? Oui Rempli à la sauvegarde ? Oui Exécution stockée ? Non Configuration ? Non
AudienceName	VARCHAR	NULL	Nom du niveau d'audience utilisé pour créer le segment.  <b>Valeurs valides</b> : chaîne de nom de niveau d'audience valide	64	Clé primaire ? Non Clé externe ? Non Zone obligatoire ? Non Généré par le système ? Oui Valeur générée par le système remplaçable ? Non Saisi par l'utilisateur ? Non Rempli à la création ? Oui Rempli à la sauvegarde ? Oui Exécution stockée ? Non Configuration ? Non

Tableau 78. Description des zones UA\_Segment (suite)

Nom de zone	Type	Null ?	Description	Longueur	Attributs supplémentaires
ActiveFlag	ENTIER	NULL	Indique si le segment stratégique est affiché dans la hiérarchie de l'arborescence de segments. Initialement, lorsqu'un segment est créé, il est actif. Si un utilisateur le supprime dans l'interface graphique Web, il est défini comme inactif, jusqu'à ce que le diagramme source soit à nouveau exécuté (le réactive).  <b>Valeurs valides</b> : 0=inactif ; 1=actif	10	<b>Clé primaire ?</b> Non <b>Clé externe ?</b> Non <b>Zone obligatoire ?</b> Non <b>Généré par le système ?</b> Oui <b>Valeur générée par le système remplaçable ?</b> Non <b>Saisi par l'utilisateur ?</b> Non <b>Rempli à la création ?</b> Oui <b>Rempli à la sauvegarde ?</b> Non <b>Exécution stockée ?</b> Oui <b>Configuration ?</b> Non

Tableau 78. Description des zones UA\_Segment (suite)

Nom de zone	Type	Null ?	Description	Longueur	Attributs supplémentaires
PolicyID	ENTIER	NULL	<p>ID de règle de sécurité du projet qui détermine les utilisateurs IBM Marketing Platform autorisés à accéder à l'objet La règle de sécurité de l'objet correspond automatiquement à la règle de sécurité du dossier de l'objet si ce dernier est créé dans un dossier (l'utilisateur ne peut pas le changer). L'utilisateur peut changer la règle de sécurité de l'objet en plaçant l'objet dans un dossier différent avec une règle de sécurité différente (l'utilisateur doit être autorisé à déplacer l'objet dans les règles de sécurité source et de destination) Il peut être défini directement par l'utilisateur lors de la création de l'objet uniquement dans le dossier racine de niveau supérieur du type d'objet (les règles de sécurité dans lesquelles l'utilisateur dispose du rôle s'affichent comme options).</p> <p><b>Valeurs valides :</b> ID de règle valide PolicyID de la table usm_policy dans IBM Marketing Platform.</p>	10	<p><b>Clé primaire ?</b> Non</p> <p><b>Clé externe ?</b> Non</p> <p><b>Zone obligatoire ?</b> Oui</p> <p><b>Généré par le système ?</b> Oui</p> <p><b>Valeur générée par le système remplaçable ?</b> Oui</p> <p><b>Saisi par l'utilisateur ?</b> Oui</p> <p><b>Rempli à la création ?</b> Oui</p> <p><b>Rempli à la sauvegarde ?</b> Oui</p> <p><b>Exécution stockée ?</b> Non</p> <p><b>Configuration ?</b> Non</p>

Tableau 78. Description des zones UA\_Segment (suite)

Nom de zone	Type	Null ?	Description	Longueur	Attributs supplémentaires
ACLID	ENTIER	NULL	Pour une utilisation ultérieure.	10	<p><b>Clé primaire ?</b> Non</p> <p><b>Clé externe ?</b> Non</p> <p><b>Zone obligatoire ?</b> Non</p> <p><b>Généré par le système ?</b> Non</p> <p><b>Valeur générée par le système remplaçable ?</b> Non</p> <p><b>Saisi par l'utilisateur ?</b> Non</p> <p><b>Rempli à la création ?</b> Non</p> <p><b>Rempli à la sauvegarde ?</b> Non</p> <p><b>Exécution stockée ?</b> Non</p> <p><b>Configuration ?</b> Non</p>
TempTableDB	VARCHAR	NULL	<b>Valeurs valides :</b> nom de la source de données définie dans une configuration AM ou une liste de noms de source de données séparés par une virgule.	255	<p><b>Clé primaire ?</b> Non</p> <p><b>Clé externe ?</b> Non</p> <p><b>Zone obligatoire ?</b> Oui</p> <p><b>Généré par le système ?</b> Oui</p> <p><b>Valeur générée par le système remplaçable ?</b> Oui</p> <p><b>Saisi par l'utilisateur ?</b> Oui</p> <p><b>Rempli à la création ?</b> Oui</p> <p><b>Rempli à la sauvegarde ?</b> Oui</p> <p><b>Exécution stockée ?</b> Non</p> <p><b>Configuration ?</b> Non</p>

Tableau 78. Description des zones UA\_Segment (suite)

Nom de zone	Type	Null ?	Description	Longueur	Attributs supplémentaires
SegmentType	ENTIER	Non NULL	Indique si un segment est un segment statique (liste des ID d'audience dans le segment) ou segment dynamique (évaluation dynamique en fonction des critères d'appartenance)  <b>Valeurs valides</b> : 1 = batch, 2 = smart	10	<b>Clé primaire ?</b> Non <b>Clé externe ?</b> Oui <b>Zone obligatoire ?</b> Oui <b>Généré par le système ?</b> Oui <b>Valeur générée par le système remplaçable ?</b> Non <b>Saisi par l'utilisateur ?</b> Non <b>Rempli à la création ?</b> Oui <b>Rempli à la sauvegarde ?</b> Non <b>Exécution stockée ?</b> Non <b>Configuration ?</b> Non

Tableau 79. Tables parent UA\_Segment

Nom de la table	Description
UA_SegmentType	Une table enum qui est préremplie lors de la création de la table système. Cette table permet d'identifier le groupe de valeurs valides de type de segment.
UA_Folder	Cette table contient les données de base de tous les dossiers internes du stockage des objets dans le système. Une ligne est créée chaque fois qu'un nouveau dossier est créé pour stocker un objet système (campagne, session, offre, segment, macro personnalisée, zone dérivée, etc.)

Tableau 80. Tables enfant UA\_Segment

Nom de la table	Description
UA_FlowchartSeg	La table contient tous les relations entre les segments et les diagrammes. Elle définit le moment de création d'un segment par un diagramme et/ou quand un segment est simplement référencé par le diagramme. En disposant de cette table, nous pouvons garantir l'application des relations FK au niveau de la BD.

## UA\_SegmentType

Une table enum qui est préremplie lors de la création de la table système. Cette table permet d'identifier le groupe de valeurs valides de type de segment.

Tableau 81. Description des zones UA\_SegmentType

Nom de zone	Type	Null ?	Description	Longueur	Attributs supplémentaires
SegmentType	ENTIER	Non NULL	Il s'agit de l'ID du type de segment. Il existe actuellement deux types de segments : interactif et traitement par lots  <b>Valeurs valides</b> : 1 = Lot, 2 = Interactif	10	<b>Clé primaire ?</b> Oui <b>Clé externe ?</b> Non <b>Zone obligatoire ?</b> Oui <b>Généré par le système ?</b> Oui <b>Valeur générée par le système remplaçable ?</b> Non <b>Saisi par l'utilisateur ?</b> Non <b>Rempli à la création ?</b> Oui <b>Rempli à la sauvegarde ?</b> Non <b>Exécution stockée ?</b> Non <b>Configuration ?</b> Non



Tableau 81. Description des zones UA\_SegmentType (suite)

Nom de zone	Type	Null ?	Description	Longueur	Attributs supplémentaires
Description	VARCHAR	NULL	Description du type de segment.  <b>Valeurs valides</b> : N'importe quelle chaîne	64	<b>Clé primaire ?</b> Non <b>Clé externe ?</b> Non <b>Zone obligatoire ?</b> Non <b>Généré par le système ?</b> Oui <b>Valeur générée par le système remplaçable ?</b> Non <b>Saisi par l'utilisateur ?</b> Non <b>Rempli à la création ?</b> Oui <b>Rempli à la sauvegarde ?</b> Non <b>Exécution stockée ?</b> Non <b>Configuration ?</b> Non

Tableau 82. Tables enfant UA\_SegmentType

Nom de la table	Description
UA_Segment	Cette table contient des informations sur les segments stratégiques créés par le processus de création de segment. Elle est remplie lorsqu'un processus CreateSeg est créé et enregistré dans un diagramme, puis mise à jour lorsqu'un processus CreateSeg est exécuté. Une copie temporaire de la ligne est créée (avec TempFlag=1) lorsque le diagramme contenant le processus de création de segment CreateSeg est en cours de modification ou d'exécution.

## UA\_SegRefType

Table de recherche remplie avec les types de références valides.

Tableau 83. Description des zones UA\_SegRefType

Nom de zone	Type	Null ?	Description	Longueur	Attributs supplémentaires
RefType	ENTIER	Non NULL	<p>RefType lie la table UA_FlowchartSeg à la table UA_SegRefType. Les diagrammes de traitement par lots ont toujours la valeur 1. La valeur ne sera jamais 2 pour les diagrammes de traitement par lots, sauf si vous avez intégré IBM Interact dans l'environnement. La valeur 2 est utilisée uniquement pour les diagrammes interactifs.</p> <p><b>Valeurs valides :</b> 1= créateur, 2 = référenceur</p>	10	<p><b>Clé primaire ?</b> Oui</p> <p><b>Clé externe ?</b> Non</p> <p><b>Zone obligatoire ?</b> Oui</p> <p><b>Généré par le système ?</b> Oui</p> <p><b>Valeur générée par le système remplaçable ?</b> Non</p> <p><b>Saisi par l'utilisateur ?</b> Non</p> <p><b>Rempli à la création ?</b> Oui</p> <p><b>Rempli à la sauvegarde ?</b> Non</p> <p><b>Exécution stockée ?</b> Non</p> <p><b>Configuration ?</b> Non</p>

Tableau 83. Description des zones UA\_SegRefType (suite)

Nom de zone	Type	Null ?	Description	Longueur	Attributs supplémentaires
Description	VARCHAR	NULL	Description du type de référence.  <b>Valeurs valides</b> : N'importe quelle chaîne	64	<b>Clé primaire ?</b> Non <b>Clé externe ?</b> Non <b>Zone obligatoire ?</b> Non <b>Généré par le système ?</b> Oui <b>Valeur générée par le système remplaçable ?</b> Non <b>Saisi par l'utilisateur ?</b> Non <b>Rempli à la création ?</b> Oui <b>Rempli à la sauvegarde ?</b> Non <b>Exécution stockée ?</b> Non <b>Configuration ?</b> Non

Tableau 84. Tables enfant UA\_SegRefType

Nom de la table	Description
UA_FlowchartSeg	La table contient tous les relations entre les segments et les diagrammes. Elle définit le moment de création d'un segment par un diagramme et/ou quand un segment est simplement référencé par le diagramme. En disposant de cette table, nous pouvons garantir l'application des relations FK au niveau de la BD.

## UA\_SesnRunType

Enumère les types d'exécution de session Campaign (mode de test exclu)

Tableau 85. Description des zones UA\_SesnRunType

Nom de zone	Type	Null ?	Description	Longueur	Attributs supplémentaires
RunType	ENTIER	Non NULL	ID unique d'un type d'exécution de session Campaign  <b>Valeurs valides</b> : entier positif unique global dans les valeurs de paramètre de configuration internalIDLowerLimit et internalIDUpperLimit des valeurs générées (qui peuvent être en dehors de la page des campagnes importées depuis un autre système en utilisant sesutil).	10	<b>Clé primaire ?</b> Oui <b>Clé externe ?</b> Non <b>Zone obligatoire ?</b> Oui <b>Généré par le système ?</b> Oui <b>Valeur générée par le système remplaçable ?</b> Non <b>Saisi par l'utilisateur ?</b> Non <b>Rempli à la création ?</b> Oui <b>Rempli à la sauvegarde ?</b> Non <b>Exécution stockée ?</b> Non <b>Configuration ?</b> Non

Tableau 85. Description des zones UA\_SesnRunType (suite)

Nom de zone	Type	Null ?	Description	Longueur	Attributs supplémentaires
Description	VARCHAR	NULL	Description du type d'exécution de session (non visibles dans interface utilisateur)  <b>Valeurs valides</b> : chaîne valide	64	<b>Clé primaire ?</b> Non <b>Clé externe ?</b> Non <b>Zone obligatoire ?</b> Oui <b>Généré par le système ?</b> Non <b>Valeur générée par le système remplaçable ?</b> Non <b>Saisi par l'utilisateur ?</b> Oui <b>Rempli à la création ?</b> Oui <b>Rempli à la sauvegarde ?</b> Oui <b>Exécution stockée ?</b> Non <b>Configuration ?</b> Non

Tableau 86. Tables enfant UA\_SesnRunType

Nom de la table	Description
UA_CCRunLog	Cette table stocke chaque fois qu'un diagramme est exécuté en production (non remplie par les tests d'exécution) en fournissant un historique d'exécution de diagramme. Un ID d'exécution unique est généré sur chaque exécution de diagramme (mais pas pour une branche/un processus d'exécution). Elle enregistre la date et l'heure de début/fin et le nom de l'exécuteur du diagramme. Pour les exécutions IBM Distributed Marketing, elle stocke également des informations sur l'utilisateur distant.

## UA\_Session

Stocke des informations sur les sessions créées dans Campaign.

Tableau 87. Description des zones UA\_Session

Nom de zone	Type	Null ?	Description	Longueur	Attributs supplémentaires
SessionID	BIGINT	Non NULL	Identificateur unique de la session. Cet ID est affecté par le système lorsqu'une session est créée.  <b>Valeurs valides</b> : entier positif unique global dans les valeurs de paramètre de configuration internalIDLowerLimit et internalIDUpperLimit des valeurs générées (qui peuvent être en dehors de la page des campagnes importées depuis un autre système en utilisant sesutil).	19	<b>Clé primaire ?</b> Oui <b>Clé externe ?</b> Non <b>Zone obligatoire ?</b> Oui <b>Généré par le système ?</b> Oui <b>Valeur générée par le système remplaçable ?</b> Non <b>Saisi par l'utilisateur ?</b> Non <b>Rempli à la création ?</b> Oui <b>Rempli à la sauvegarde ?</b> Non <b>Exécution stockée ?</b> Non <b>Configuration ?</b> Non

Tableau 87. Description des zones UA\_Session (suite)

Nom de zone	Type	Null ?	Description	Longueur	Attributs supplémentaires
Nom	VARCHAR	NULL	Nom de la session ; doit être unique avec le dossier dans lequel la session est créée.  <b>Valeurs valides</b> : tous les caractères de texte, sauf les caractères de nom spéciaux standard non autorisés.	64	Clé primaire ? Non Clé externe ? Non Zone obligatoire ? Oui Généré par le système ? Non Valeur générée par le système remplaçable ? Non Saisi par l'utilisateur ? Oui Rempli à la création ? Oui Rempli à la sauvegarde ? Oui Exécution stockée ? Non Configuration ? Non
Description	VARCHAR	NULL	Description libre entrée par l'utilisateur facultative de la session.  <b>Valeurs valides</b> : n'importe quels caractères alphabétiques, mais pas les caractères spéciaux standard non autorisés dans le texte	1024	Clé primaire ? Non Clé externe ? Non Zone obligatoire ? Non Généré par le système ? Non Valeur générée par le système remplaçable ? Non Saisi par l'utilisateur ? Oui Rempli à la création ? Oui Rempli à la sauvegarde ? Oui Exécution stockée ? Non Configuration ? Non

Tableau 87. Description des zones UA\_Session (suite)

Nom de zone	Type	Null ?	Description	Longueur	Attributs supplémentaires
FolderID	BIGINT	NULL	ID de dossier de stockage de l'objet. La valeur est placée automatiquement en fonction du dossier de stockage de l'objet. L'utilisateur peut changer cette valeur en "plaçant" l'objet dans un dossier différent.  <b>Valeurs valides</b> : valeur valide FolderID de la table UA_Folder	19	Clé primaire ? Non Clé externe ? Oui Zone obligatoire ? Oui Généré par le système ? Oui Valeur générée par le système remplaçable ? Non Saisi par l'utilisateur ? Non Rempli à la création ? Oui Rempli à la sauvegarde ? Oui Exécution stockée ? Non Configuration ? Non
CreateDate	HORODATAGE	NULL	Date et heure système de création de l'objet.  <b>Valeurs valides</b> : date-heure valides	23,3	Clé primaire ? Non Clé externe ? Non Zone obligatoire ? Oui Généré par le système ? Oui Valeur générée par le système remplaçable ? Non Saisi par l'utilisateur ? Non Rempli à la création ? Oui Rempli à la sauvegarde ? Non Exécution stockée ? Non Configuration ? Oui



Tableau 87. Description des zones UA\_Session (suite)

Nom de zone	Type	Null ?	Description	Longueur	Attributs supplémentaires
CreateBy	ENTIER	NULL	ID Marketing Platform de l'utilisateur qui a créé la session.  <b>Valeurs valides :</b> ID utilisateur valide Marketing Platform	10	Clé primaire ? Non Clé externe ? Non Zone obligatoire ? Oui Généré par le système ? Oui Valeur générée par le système remplaçable ? Non Saisi par l'utilisateur ? Non Rempli à la création ? Oui Rempli à la sauvegarde ? Non Exécution stockée ? Non Configuration ? Non
UpdateDate	HORODATAGE	NULL	Date et heure serveur de la dernière mise à jour de l'objet (modifié et enregistré). Identique à CreateDate pour la création d'objet.  <b>Valeurs valides :</b> date-heure valides	23,3	Clé primaire ? Non Clé externe ? Non Zone obligatoire ? Oui Généré par le système ? Oui Valeur générée par le système remplaçable ? Non Saisi par l'utilisateur ? Non Rempli à la création ? Oui Rempli à la sauvegarde ? Oui Exécution stockée ? Non Configuration ? Oui

Tableau 87. Description des zones UA\_Session (suite)

Nom de zone	Type	Null ?	Description	Longueur	Attributs supplémentaires
UpdateBy	ENTIER	NULL	ID Marketing Platform du dernier utilisateur qui a mis à jour l'objet ; identique à CreateBy pour la création de l'objet.  <b>Valeurs valides :</b> ID utilisateur valide Marketing Platform	10	<b>Clé primaire ?</b> Non <b>Clé externe ?</b> Non <b>Zone obligatoire ?</b> Oui <b>Généré par le système ?</b> Oui <b>Valeur générée par le système remplaçable ?</b> Non <b>Saisi par l'utilisateur ?</b> Non <b>Rempli à la création ?</b> Oui <b>Rempli à la sauvegarde ?</b> Oui <b>Exécution stockée ?</b> Non <b>Configuration ?</b> Non
LastRunDate	HORODATAGE	NULL	Date et heure système de la dernière exécution du diagramme de session. Cette valeur est NULL si jamais exécuté.  <b>Valeurs valides :</b> date-heure valides	23,3	<b>Clé primaire ?</b> Non <b>Clé externe ?</b> Non <b>Zone obligatoire ?</b> Non <b>Généré par le système ?</b> Oui <b>Valeur générée par le système remplaçable ?</b> Non <b>Saisi par l'utilisateur ?</b> Non <b>Rempli à la création ?</b> Non <b>Rempli à la sauvegarde ?</b> Non <b>Exécution stockée ?</b> Oui <b>Configuration ?</b> Oui

Tableau 87. Description des zones UA\_Session (suite)

Nom de zone	Type	Null ?	Description	Longueur	Attributs supplémentaires
RunBy	ENTIER	NULL	ID IBM Marketing Platform du dernier utilisateur qui a exécuté le diagramme. Cette valeur est NULL si jamais exécuté.  <b>Valeurs valides :</b> ID utilisateur valide Marketing Platform	10	<b>Clé primaire ?</b> Non <b>Clé externe ?</b> Non <b>Zone obligatoire ?</b> Non <b>Généré par le système ?</b> Oui <b>Valeur générée par le système remplaçable ?</b> Non <b>Saisi par l'utilisateur ?</b> Non <b>Rempli à la création ?</b> Non <b>Rempli à la sauvegarde ?</b> Non <b>Exécution stockée ?</b> Oui <b>Configuration ?</b> Oui

Tableau 87. Description des zones UA\_Session (suite)

Nom de zone	Type	Null ?	Description	Longueur	Attributs supplémentaires
PolicyID	ENTIER	NULL	<p>ID de règle de sécurité du projet qui détermine les utilisateurs IBM Marketing Platform autorisés à accéder à l'objet La règle de sécurité de l'objet correspond automatiquement à la règle de sécurité du dossier de l'objet si ce dernier est créé dans un dossier (l'utilisateur ne peut pas le changer). L'utilisateur peut changer la règle de sécurité de l'objet en plaçant l'objet dans un dossier différent avec une règle de sécurité différente (l'utilisateur doit être autorisé à déplacer l'objet dans les règles de sécurité source et de destination) Il peut être défini directement par l'utilisateur lors de la création de l'objet uniquement dans le dossier racine de niveau supérieur du type d'objet (les règles de sécurité dans lesquelles l'utilisateur dispose du rôle s'affichent comme options).</p> <p><b>Valeurs valides :</b> ID de règle valide PolicyID de la table usm_policy dans IBM Marketing Platform.</p>	10	<p><b>Clé primaire ?</b> Non</p> <p><b>Clé externe ?</b> Non</p> <p><b>Zone obligatoire ?</b> Oui</p> <p><b>Généré par le système ?</b> Oui</p> <p><b>Valeur générée par le système remplaçable ?</b> Oui</p> <p><b>Saisi par l'utilisateur ?</b> Oui</p> <p><b>Rempli à la création ?</b> Oui</p> <p><b>Rempli à la sauvegarde ?</b> Oui</p> <p><b>Exécution stockée ?</b> Non</p> <p><b>Configuration ?</b> Non</p>

Tableau 87. Description des zones UA\_Session (suite)

Nom de zone	Type	Null ?	Description	Longueur	Attributs supplémentaires
ACLID	ENTIER	NULL	Pour une utilisation ultérieure.	10	<p><b>Clé primaire ?</b> Non</p> <p><b>Clé externe ?</b> Non</p> <p><b>Zone obligatoire ?</b> Non</p> <p><b>Généré par le système ?</b> Non</p> <p><b>Valeur générée par le système remplaçable ?</b> Non</p> <p><b>Saisi par l'utilisateur ?</b> Non</p> <p><b>Rempli à la création ?</b> Non</p> <p><b>Rempli à la sauvegarde ?</b> Non</p> <p><b>Exécution stockée ?</b> Non</p> <p><b>Configuration ?</b> Non</p>

Tableau 88. Tables parent UA\_Session

Nom de la table	Description
UA_Folder	Cette table contient les données de base de tous les dossiers internes du stockage des objets dans le système. Une ligne est créée chaque fois qu'un nouveau dossier est créé pour stocker un objet système (campagne, session, offre, segment, macro personnalisée, zone dérivée, etc.)

Tableau 89. Tables enfant UA\_Session

Nom de la table	Description
UA_Flowchart	Cette table contient les informations de tous les diagrammes. Elle contient une ligne pour chaque diagramme dans le système et elle est utilisée également sur les diagrammes actifs (statut) dans le système.

## UA\_SummaryCube

Contient des informations sur toutes les cubes créés avec le processus Cube et fournit des informations d'état et un pointeur vers le nom CubeDataFile stocké sur le serveur de Campaign.

Tableau 90. Description des zones UA\_SummaryCube

Nom de zone	Type	Null ?	Description	Longueur	Attributs supplémentaires
CubeID	BIGINT	Non NULL	Identificateur unique de cube. Cet ID est affecté par le système lorsqu'un cube est créé.  <b>Valeurs valides :</b> entier positif unique global dans les valeurs de paramètre de configuration internalIDLowerLimit et internalIDUpperLimit des valeurs générées (qui peuvent être en dehors de la page des campagnes importées depuis un autre système en utilisant sesutil).	19	<b>Clé primaire ?</b> Oui <b>Clé externe ?</b> Non <b>Zone obligatoire ?</b> Oui <b>Généré par le système ?</b> Oui <b>Valeur générée par le système remplaçable ?</b> Non <b>Saisi par l'utilisateur ?</b> Non <b>Rempli à la création ?</b> Oui <b>Rempli à la sauvegarde ?</b> Non <b>Exécution stockée ?</b> Non <b>Configuration ?</b> Non

Tableau 90. Description des zones UA\_SummaryCube (suite)

Nom de zone	Type	Null ?	Description	Longueur	Attributs supplémentaires
TempFlag	ENTIER	Non NULL	Il s'agit d'une zone interne utilisée pour déterminer quand un cube est verrouillé. Cela se produit lorsqu'une personne modifie ou exécute le diagramme qui génère le cube.  <b>Valeurs valides :</b> 0 = inutilisé ; 1 = utilisé	10	Clé primaire ? Oui  Clé externe ? Non  Zone obligatoire ? Oui  Généré par le système ? Oui  Valeur générée par le système remplaçable ? Non  Saisi par l'utilisateur ? Non  Rempli à la création ? Oui  Rempli à la sauvegarde ? Oui  Exécution stockée ? Oui  Configuration ? Non
SrcFlowChartID	BIGINT	Non NULL	ID du diagramme qui contient le processus Cube utilisé pour créer ce cube.  <b>Valeurs valides :</b> ID de diagramme valide de la table UA_Flowchart	19	Clé primaire ? Oui  Clé externe ? Non  Zone obligatoire ? Oui  Généré par le système ? Oui  Valeur générée par le système remplaçable ? Non  Saisi par l'utilisateur ? Non  Rempli à la création ? Oui  Rempli à la sauvegarde ? Oui  Exécution stockée ? Non  Configuration ? Non

Tableau 90. Description des zones UA\_SummaryCube (suite)

Nom de zone	Type	Null ?	Description	Longueur	Attributs supplémentaires
Nom	VARCHAR	NULL	Nom du cube ; le nom doit être global unique.  <b>Valeurs valides</b> : tous les caractères de texte, sauf les caractères de nom spéciaux standard non autorisés.	64	Clé primaire ? Non Clé externe ? Non Zone obligatoire ? Oui Généré par le système ? Non Valeur générée par le système remplaçable ? Non Saisi par l'utilisateur ? Oui Rempli à la création ? Oui Rempli à la sauvegarde ? Oui Exécution stockée ? Non Configuration ? Non
Description	VARCHAR	NULL	Description libre facultative entrée par l'utilisateur du cube.  <b>Valeurs valides</b> : n'importe quels caractères alphabétiques, mais pas les caractères spéciaux standard non autorisés dans le texte	1024	Clé primaire ? Non Clé externe ? Non Zone obligatoire ? Non Généré par le système ? Non Valeur générée par le système remplaçable ? Non Saisi par l'utilisateur ? Oui Rempli à la création ? Oui Rempli à la sauvegarde ? Oui Exécution stockée ? Non Configuration ? Non



Tableau 90. Description des zones UA\_SummaryCube (suite)

Nom de zone	Type	Null ?	Description	Longueur	Attributs supplémentaires
SegmentID	BIGINT	NULL	<p>Cette zone est renseignée uniquement si le cube est construit sur un segment stratégique, sinon elle est NULL. Cette zone est de l'ID du segment qui est utilisé dans ce cube. L'utilisateur choisit le segment sur lequel le cube est construit en configurant le processus Cube.</p> <p><b>Valeurs valides :</b> Tout SegmentID valide issu de la table UA_Segment.</p>	19	<p><b>Clé primaire ?</b> Non</p> <p><b>Clé externe ?</b> Non</p> <p><b>Zone obligatoire ?</b> Non</p> <p><b>Généré par le système ?</b> Oui</p> <p><b>Valeur générée par le système remplaçable ?</b> Non</p> <p><b>Saisi par l'utilisateur ?</b> Oui</p> <p><b>Rempli à la création ?</b> Oui</p> <p><b>Rempli à la sauvegarde ?</b> Oui</p> <p><b>Exécution stockée ?</b> Non</p> <p><b>Configuration ?</b> Non</p>
CreateDate	HORODATAGE	NULL	<p>Date et heure système de création de l'objet.</p> <p><b>Valeurs valides :</b> date-heure valides</p>	23,3	<p><b>Clé primaire ?</b> Non</p> <p><b>Clé externe ?</b> Non</p> <p><b>Zone obligatoire ?</b> Oui</p> <p><b>Généré par le système ?</b> Oui</p> <p><b>Valeur générée par le système remplaçable ?</b> Non</p> <p><b>Saisi par l'utilisateur ?</b> Non</p> <p><b>Rempli à la création ?</b> Oui</p> <p><b>Rempli à la sauvegarde ?</b> Non</p> <p><b>Exécution stockée ?</b> Non</p> <p><b>Configuration ?</b> Oui</p>

Tableau 90. Description des zones UA\_SummaryCube (suite)

Nom de zone	Type	Null ?	Description	Longueur	Attributs supplémentaires
CreateBy	ENTIER	NULL	ID IBM Marketing Platform de l'utilisateur qui a créé le cube.  <b>Valeurs valides :</b> ID utilisateur valide Marketing Platform	10	Clé primaire ? Non Clé externe ? Non Zone obligatoire ? Oui Généré par le système ? Oui Valeur générée par le système remplaçable ? Non Saisi par l'utilisateur ? Non Rempli à la création ? Oui Rempli à la sauvegarde ? Non Exécution stockée ? Non Configuration ? Non
UpdateDate	HORODATAGE	NULL	Date et heure serveur de la dernière mise à jour de l'objet (modifié et enregistré). Identique à CreateDate pour la création d'objet.  <b>Valeurs valides :</b> date-heure valides	23,3	Clé primaire ? Non Clé externe ? Non Zone obligatoire ? Oui Généré par le système ? Oui Valeur générée par le système remplaçable ? Non Saisi par l'utilisateur ? Non Rempli à la création ? Oui Rempli à la sauvegarde ? Oui Exécution stockée ? Non Configuration ? Oui

Tableau 90. Description des zones UA\_SummaryCube (suite)

Nom de zone	Type	Null ?	Description	Longueur	Attributs supplémentaires
UpdateBy	ENTIER	NULL	ID Marketing Platform du dernier utilisateur qui a mis à jour l'objet ; identique à CreateBy pour la création de l'objet.  <b>Valeurs valides :</b> ID utilisateur valide Marketing Platform	10	<b>Clé primaire ?</b> Non <b>Clé externe ?</b> Non <b>Zone obligatoire ?</b> Oui <b>Généré par le système ?</b> Oui <b>Valeur générée par le système remplaçable ?</b> Non <b>Saisi par l'utilisateur ?</b> Non <b>Rempli à la création ?</b> Oui <b>Rempli à la sauvegarde ?</b> Oui <b>Exécution stockée ?</b> Non <b>Configuration ?</b> Non
LastRunDate	HORODATAGE	NULL	Date et heure système de la dernière exécution du cube. Cette valeur est NULL si jamais exécuté.  <b>Valeurs valides :</b> date-heure valides	23,3	<b>Clé primaire ?</b> Non <b>Clé externe ?</b> Non <b>Zone obligatoire ?</b> Non <b>Généré par le système ?</b> Oui <b>Valeur générée par le système remplaçable ?</b> Non <b>Saisi par l'utilisateur ?</b> Non <b>Rempli à la création ?</b> Non <b>Rempli à la sauvegarde ?</b> Non <b>Exécution stockée ?</b> Oui <b>Configuration ?</b> Oui

Tableau 90. Description des zones UA\_SummaryCube (suite)

Nom de zone	Type	Null ?	Description	Longueur	Attributs supplémentaires
RunBy	ENTIER	NULL	ID IBM Marketing Platform du dernier utilisateur qui a exécuté le cube.  <b>Valeurs valides :</b> ID utilisateur valide Marketing Platform	10	Clé primaire ? Non Clé externe ? Non Zone obligatoire ? Non Généré par le système ? Oui Valeur générée par le système remplaçable ? Non Saisi par l'utilisateur ? Non Rempli à la création ? Non Rempli à la sauvegarde ? Non Exécution stockée ? Oui Configuration ? Oui
DataFileName	VARCHAR	NULL	Nom du fichier binaire sur le serveur qui contient les données de cube précalculées. Le nom de fichier est basé sur le nom du cube, plus un identificateur numérique unique ajouté + .bin. Le fichier de données de cube contient des données d'en-tête et de cube. L'en-tête contient jusqu'à 3 informations de dimension dans la structure arborescente. Les données contiennent des données de nombre et de cumul facultatives, min, max, somme pour chaque variable.  <b>Valeurs valides :</b> nom de fichier valide	255	Clé primaire ? Non Clé externe ? Non Zone obligatoire ? Non Généré par le système ? Oui Valeur générée par le système remplaçable ? Non Saisi par l'utilisateur ? Non Rempli à la création ? Oui Rempli à la sauvegarde ? Oui Exécution stockée ? Non Configuration ? Non

## UA\_TableCatalog

Cette table contient des informations sur tous les catalogues de tables disponibles dans IBM Campaign.

Tableau 91. Description des zones UA\_TableCatalog

Nom de zone	Type	Null ?	Description	Longueur	Attributs supplémentaires
FolderID	BIGINT	Non NULL	ID de dossier de stockage de l'objet. La valeur est placée automatiquement en fonction du dossier de stockage de l'objet. L'utilisateur peut changer cette valeur en "plaçant" l'objet dans un dossier différent.  <b>Valeurs valides :</b> valeur valide FolderID de la table UA_Folder	19	<b>Clé primaire ?</b> Oui <b>Clé externe ?</b> Oui <b>Zone obligatoire ?</b> Oui <b>Généré par le système ?</b> Oui <b>Valeur générée par le système remplaçable ?</b> Non <b>Saisi par l'utilisateur ?</b> Non <b>Rempli à la création ?</b> Oui <b>Rempli à la sauvegarde ?</b> Oui <b>Exécution stockée ?</b> Non <b>Configuration ?</b> Non

Tableau 91. Description des zones UA\_TableCatalog (suite)

Nom de zone	Type	Null ?	Description	Longueur	Attributs supplémentaires
Nom	VARCHAR	Non NULL	Nom du catalogue de tables ; le nom doit être unique dans le dossier.  <b>Valeurs valides</b> : tous les caractères de texte, sauf les caractères de nom spéciaux standard non autorisés.	64	<b>Clé primaire ?</b> Oui <b>Clé externe ?</b> Non <b>Zone obligatoire ?</b> Oui <b>Généré par le système ?</b> Non <b>Valeur générée par le système remplaçable ?</b> Non <b>Saisi par l'utilisateur ?</b> Oui <b>Rempli à la création ?</b> Oui <b>Rempli à la sauvegarde ?</b> Oui <b>Exécution stockée ?</b> Non <b>Configuration ?</b> Non
Description	VARCHAR	NULL	Description libre entrée par l'utilisateur facultative du catalogue de tables.  <b>Valeurs valides</b> : n'importe quels caractères alphabétiques, mais pas les caractères spéciaux standard non autorisés dans le texte	1024	<b>Clé primaire ?</b> Non <b>Clé externe ?</b> Non <b>Zone obligatoire ?</b> Non <b>Généré par le système ?</b> Non <b>Valeur générée par le système remplaçable ?</b> Non <b>Saisi par l'utilisateur ?</b> Oui <b>Rempli à la création ?</b> Oui <b>Rempli à la sauvegarde ?</b> Oui <b>Exécution stockée ?</b> Non <b>Configuration ?</b> Non

Tableau 91. Description des zones UA\_TableCatalog (suite)

Nom de zone	Type	Null ?	Description	Longueur	Attributs supplémentaires
FileName	VARCHAR	NULL	Nom du fichier XML ou binaire sur le serveur qui contient les mappages de table utilisateur. Le nom de fichier est basé sur le nom du catalogue de tables et porte l'extension .cat ou .xml (en fonction du type de format de sortie).  <b>Valeurs valides</b> : nom de fichier valide	255	Clé primaire ? Non Clé externe ? Non Zone obligatoire ? Non Généré par le système ? Oui Valeur générée par le système remplaçable ? Non Saisi par l'utilisateur ? Non Rempli à la création ? Oui Rempli à la sauvegarde ? Oui Exécution stockée ? Non Configuration ? Non
CreateDate	HORODATAGE	NULL	Date et heure système de création de l'objet.  <b>Valeurs valides</b> : date-heure valides	23,3	Clé primaire ? Non Clé externe ? Non Zone obligatoire ? Oui Généré par le système ? Oui Valeur générée par le système remplaçable ? Non Saisi par l'utilisateur ? Non Rempli à la création ? Oui Rempli à la sauvegarde ? Non Exécution stockée ? Non Configuration ? Oui

Tableau 91. Description des zones UA\_TableCatalog (suite)

Nom de zone	Type	Null ?	Description	Longueur	Attributs supplémentaires
CreateBy	ENTIER	NULL	ID Marketing Platform de l'utilisateur qui a créé l'objet.  <b>Valeurs valides :</b> ID utilisateur valide Marketing Platform	10	Clé primaire ? Non Clé externe ? Non Zone obligatoire ? Oui Généré par le système ? Oui Valeur générée par le système remplaçable ? Non Saisi par l'utilisateur ? Non Rempli à la création ? Oui Rempli à la sauvegarde ? Non Exécution stockée ? Non Configuration ? Non
UpdateDate	HORODATAGE	NULL	Date et heure serveur de la dernière mise à jour de l'objet (modifié et enregistré). Identique à CreateDate pour la création d'objet.  <b>Valeurs valides :</b> date-heure valides	23,3	Clé primaire ? Non Clé externe ? Non Zone obligatoire ? Oui Généré par le système ? Oui Valeur générée par le système remplaçable ? Non Saisi par l'utilisateur ? Non Rempli à la création ? Oui Rempli à la sauvegarde ? Oui Exécution stockée ? Non Configuration ? Oui



Tableau 91. Description des zones UA\_TableCatalog (suite)

Nom de zone	Type	Null ?	Description	Longueur	Attributs supplémentaires
UpdateBy	ENTIER	NULL	ID Marketing Platform du dernier utilisateur qui a mis à jour l'objet ; identique à CreateBy pour la création de l'objet.  <b>Valeurs valides :</b> ID utilisateur valide Marketing Platform	10	<b>Clé primaire ?</b> Non <b>Clé externe ?</b> Non <b>Zone obligatoire ?</b> Oui <b>Généré par le système ?</b> Oui <b>Valeur générée par le système remplaçable ?</b> Non <b>Saisi par l'utilisateur ?</b> Non <b>Rempli à la création ?</b> Oui <b>Rempli à la sauvegarde ?</b> Oui <b>Exécution stockée ?</b> Non <b>Configuration ?</b> Non

Tableau 91. Description des zones UA\_TableCatalog (suite)

Nom de zone	Type	Null ?	Description	Longueur	Attributs supplémentaires
PolicyID	ENTIER	NULL	<p>ID de règle de sécurité du projet qui détermine les utilisateurs IBM Marketing Platform autorisés à accéder à l'objet La règle de sécurité de l'objet correspond automatiquement à la règle de sécurité du dossier de l'objet si ce dernier est créé dans un dossier (l'utilisateur ne peut pas le changer). L'utilisateur peut changer la règle de sécurité de l'objet en plaçant l'objet dans un dossier différent avec une règle de sécurité différente (l'utilisateur doit être autorisé à déplacer l'objet dans les règles de sécurité source et de destination) Il peut être défini directement par l'utilisateur lors de la création de l'objet uniquement dans le dossier racine de niveau supérieur du type d'objet (les règles de sécurité dans lesquelles l'utilisateur dispose du rôle s'affichent comme options).</p> <p><b>Valeurs valides :</b> ID de règle valide PolicyID de la table usm_policy dans IBM Marketing Platform.</p>	10	<p><b>Clé primaire ?</b> Non</p> <p><b>Clé externe ?</b> Non</p> <p><b>Zone obligatoire ?</b> Oui</p> <p><b>Généré par le système ?</b> Oui</p> <p><b>Valeur générée par le système remplaçable ?</b> Oui</p> <p><b>Saisi par l'utilisateur ?</b> Oui</p> <p><b>Rempli à la création ?</b> Oui</p> <p><b>Rempli à la sauvegarde ?</b> Oui</p> <p><b>Exécution stockée ?</b> Non</p> <p><b>Configuration ?</b> Non</p>

Tableau 91. Description des zones UA\_TableCatalog (suite)

Nom de zone	Type	Null ?	Description	Longueur	Attributs supplémentaires
ACLID	ENTIER	NULL	Pour une utilisation ultérieure.	10	<b>Clé primaire ?</b> Non <b>Clé externe ?</b> Non <b>Zone obligatoire ?</b> Non <b>Généré par le système ?</b> Non <b>Valeur générée par le système remplaçable ?</b> Non <b>Saisi par l'utilisateur ?</b> Non <b>Rempli à la création ?</b> Non <b>Rempli à la sauvegarde ?</b> Non <b>Exécution stockée ?</b> Non <b>Configuration ?</b> Non

Tableau 92. Tables parent UA\_TableCatalog

Nom de la table	Description
UA_Folder	Cette table contient les données de base de tous les dossiers internes du stockage des objets dans le système. Une ligne est créée chaque fois qu'un nouveau dossier est créé pour stocker un objet système (campagne, session, offre, segment, macro personnalisée, zone dérivée, etc.)

## UA\_TargetCells

Cette table contient des informations sur les populations ciblées créées dans tous les diagrammes. Les populations ciblées sont définies comme cellules liées à un processus de sortie (liste d'adresses, liste d'appel, recommandation, eMessage, instantané ou optimisation). Elle contient les informations de métadonnées (nom, code), les informations source (ID de campagne, ID de diagramme et ID de cellule), les données de traitement (liste des offres affectées/offres et indique s'il s'agit une cellule de contrôle) et indique si la cellule a été créée de manière descendante dans la liste des populations ciblées ou de manière ascendante depuis un diagramme.

Tableau 93. Description des zones UA\_TargetCellss

Nom de zone	Type	Null ?	Description	Longueur	Attributs supplémentaires
CellID	BIGINT	Non NULL	<p>Identificateur unique de cellule. Cet ID est affecté par le système lorsqu'une cible est créée et que le diagramme ou la liste des populations ciblées est enregistrée.</p> <p><b>Valeurs valides :</b> entier positif unique global dans les valeurs de paramètre de configuration internalIDLowerLimit et internalIDUpperLimit des valeurs générées (qui peuvent être en dehors de la page des campagnes importées depuis un autre système en utilisant sesutil).</p>	19	<p><b>Clé primaire ?</b> Oui</p> <p><b>Clé externe ?</b> Non</p> <p><b>Zone obligatoire ?</b> Oui</p> <p><b>Généré par le système ?</b> Oui</p> <p><b>Valeur générée par le système remplaçable ?</b> Non</p> <p><b>Saisi par l'utilisateur ?</b> Non</p> <p><b>Rempli à la création ?</b> Oui</p> <p><b>Rempli à la sauvegarde ?</b> Oui</p> <p><b>Exécution stockée ?</b> Non</p> <p><b>Configuration ?</b> Non</p>
CellName	VARCHAR	Non NULL	<p>Nom de la cellule ; doit être unique dans le diagramme.</p> <p><b>Valeurs valides :</b> n'importe quels caractères alphabétiques, mais pas les caractères de nom de langage de requête IBM Campaign spéciaux standard non autorisés</p>	512	<p><b>Clé primaire ?</b> Non</p> <p><b>Clé externe ?</b> Non</p> <p><b>Zone obligatoire ?</b> Oui</p> <p><b>Généré par le système ?</b> Oui</p> <p><b>Valeur générée par le système remplaçable ?</b> Oui</p> <p><b>Saisi par l'utilisateur ?</b> Oui</p> <p><b>Rempli à la création ?</b> Oui</p> <p><b>Rempli à la sauvegarde ?</b> Oui</p> <p><b>Exécution stockée ?</b> Non</p> <p><b>Configuration ?</b> Non</p>

Tableau 93. Description des zones UA\_TargetCellss (suite)

Nom de zone	Type	Null ?	Description	Longueur	Attributs supplémentaires
Description	VARCHAR	NULL	<p>Description libre entrée par l'utilisateur facultative de la cellule (peut être remplie uniquement depuis la liste des populations ciblées).</p> <p><b>Valeurs valides :</b> n'importe quels caractères alphabétiques, mais pas les caractères spéciaux standard non autorisés dans le texte</p>	1024	<p><b>Clé primaire ?</b> Non</p> <p><b>Clé externe ?</b> Non</p> <p><b>Zone obligatoire ?</b> Non</p> <p><b>Généré par le système ?</b> Non</p> <p><b>Valeur générée par le système remplaçable ?</b> Non</p> <p><b>Saisi par l'utilisateur ?</b> Oui</p> <p><b>Rempli à la création ?</b> Oui</p> <p><b>Rempli à la sauvegarde ?</b> Oui</p> <p><b>Exécution stockée ?</b> Non</p> <p><b>Configuration ?</b> Non</p>
CellCode	VARCHAR	NULL	<p>Valeur de chaîne identifiant la cellule ; doit respecter le format de code de cellule de configuration système (CellCodeFormat sous serveur&gt;codes système). Le code de cellule doit être unique dans le diagramme uniquement si le paramètre de configuration AllowDuplicateCellCodes=0 (la détection se produit via l'outil de validation de diagramme et en phase d'exécution)</p> <p><b>Valeurs valides :</b> n'importe quelle chaîne conforme au format de code de cellule spécifié par le paramètre de configuration serveur&gt;system codes&gt;CellCodeFormat</p>	64	<p><b>Clé primaire ?</b> Non</p> <p><b>Clé externe ?</b> Non</p> <p><b>Zone obligatoire ?</b> Oui</p> <p><b>Généré par le système ?</b> Oui</p> <p><b>Valeur générée par le système remplaçable ?</b> Oui</p> <p><b>Saisi par l'utilisateur ?</b> Oui</p> <p><b>Rempli à la création ?</b> Oui</p> <p><b>Rempli à la sauvegarde ?</b> Oui</p> <p><b>Exécution stockée ?</b> Non</p> <p><b>Configuration ?</b> Oui</p>

Tableau 93. Description des zones UA\_TargetCellss (suite)

Nom de zone	Type	Null ?	Description	Longueur	Attributs supplémentaires
ControlCellID	BIGINT	NULL	<p>Si une cellule de contrôle est affectée à une population ciblée, cette zone contient l'ID de cellule de contrôle (qui doit être une cellule identifiée comme contrôle, se trouver dans le même diagramme et être connectée au même processus de style contact (CSP) lorsqu'elle est créée de manière ascendante. Il peut s'agir de n'importe quelle cellule la liste des populations cible lors de la création de manière ascendante).</p> <p><b>Valeurs valides :</b> valeur valide CellID dans la table UA_TargetCell</p>	19	<p><b>Clé primaire ?</b> Non</p> <p><b>Clé externe ?</b> Non</p> <p><b>Zone obligatoire ?</b> Non</p> <p><b>Généré par le système ?</b> Oui</p> <p><b>Valeur générée par le système remplaçable ?</b> Non</p> <p><b>Saisi par l'utilisateur ?</b> Oui</p> <p><b>Rempli à la création ?</b> Oui</p> <p><b>Rempli à la sauvegarde ?</b> Oui</p> <p><b>Exécution stockée ?</b> Non</p> <p><b>Configuration ?</b> Non</p>
IsControl	ENTIER	NULL	<p>Indique si une population ciblée est une cellule de contrôle disponible. Si une cellule est désignée comme contrôle, aucune offre ne peut être affectée à cette cellule (les offres affectées précédemment sont effacées).</p> <p><b>Valeurs valides :</b> 0=population ciblée ; 1=cellule de contrôle disponible</p>	10	<p><b>Clé primaire ?</b> Non</p> <p><b>Clé externe ?</b> Non</p> <p><b>Zone obligatoire ?</b> Non</p> <p><b>Généré par le système ?</b> Oui</p> <p><b>Valeur générée par le système remplaçable ?</b> Oui</p> <p><b>Saisi par l'utilisateur ?</b> Oui</p> <p><b>Rempli à la création ?</b> Oui</p> <p><b>Rempli à la sauvegarde ?</b> Oui</p> <p><b>Exécution stockée ?</b> Non</p> <p><b>Configuration ?</b> Non</p>

Tableau 93. Description des zones UA\_TargetCellss (suite)

Nom de zone	Type	Null ?	Description	Longueur	Attributs supplémentaires
CampaignID	BIGINT	NULL	Identifie l'ID de campagne auquel la population ciblée est associée.  <b>Valeurs valides</b> : n'importe quel ID de campagne dans la table UA_Campaign	19	Clé primaire ? Non Clé externe ? Oui Zone obligatoire ? Oui Généré par le système ? Oui Valeur générée par le système remplaçable ? Non Saisi par l'utilisateur ? Non Rempli à la création ? Oui Rempli à la sauvegarde ? Non Exécution stockée ? Non Configuration ? Non
FlowchartID	BIGINT	NULL	Identifie l'ID de diagramme auquel la population ciblée est associée.  <b>Valeurs valides</b> : ID de diagramme valide de la table UA_Flowchart	19	Clé primaire ? Non Clé externe ? Non Zone obligatoire ? Oui Généré par le système ? Oui Valeur générée par le système remplaçable ? Non Saisi par l'utilisateur ? Non Rempli à la création ? Oui Rempli à la sauvegarde ? Oui Exécution stockée ? Non Configuration ? Non

Tableau 93. Description des zones UA\_TargetCellss (suite)

Nom de zone	Type	Null ?	Description	Longueur	Attributs supplémentaires
OfferListID	BIGINT	NULL	<p>Identifie la liste d'offres interne créée pour inclure toutes les offres et listes d'offres affectées à la population ciblée par l'utilisateur (soit dans un CSP ou dans la liste des populations cible). Cette valeur est NULL si aucune offre n'a été affectée.</p> <p><b>Valeurs valides :</b> valeur valide OfferListID dans UA_OfferList où OfferListType = 3</p>	19	<p><b>Clé primaire ?</b> Non</p> <p><b>Clé externe ?</b> Oui</p> <p><b>Zone obligatoire ?</b> Non</p> <p><b>Généré par le système ?</b> Oui</p> <p><b>Valeur générée par le système remplaçable ?</b> Non</p> <p><b>Saisi par l'utilisateur ?</b> Oui</p> <p><b>Rempli à la création ?</b> Oui</p> <p><b>Rempli à la sauvegarde ?</b> Oui</p> <p><b>Exécution stockée ?</b> Non</p> <p><b>Configuration ?</b> Non</p>
DisplayOrder	ENTIER	NULL	<p>Identifie l'ordre dans lequel les cellules ciblées doivent être affichées dans la liste des populations ciblées. L'utilisateur peut utiliser les icônes de montée/descente de ligne pour réorganiser les icônes lors de l'édition de la liste des populations. Les lignes créées de manière ascendante ont initialement la valeur NULL (qui s'affiche en haut de la liste des populations ciblées), mais elles peuvent être réorganisées manuellement par l'utilisateur et recevoir une valeur d'ordre d'affichage non NULL.</p> <p><b>Valeurs valides :</b> entiers positifs commençant à un, incrémenté d'une unité pour chaque ligne créée dans la liste des populations ciblées ; la valeur NULL est valide pour les lignes créées de manière ascendante dans les diagrammes</p>	10	<p><b>Clé primaire ?</b> Non</p> <p><b>Clé externe ?</b> Non</p> <p><b>Zone obligatoire ?</b> Non</p> <p><b>Généré par le système ?</b> Oui</p> <p><b>Valeur générée par le système remplaçable ?</b> Oui</p> <p><b>Saisi par l'utilisateur ?</b> Oui</p> <p><b>Rempli à la création ?</b> Oui</p> <p><b>Rempli à la sauvegarde ?</b> Oui</p> <p><b>Exécution stockée ?</b> Non</p> <p><b>Configuration ?</b> Non</p>



Tableau 93. Description des zones UA\_TargetCellss (suite)

Nom de zone	Type	Null ?	Description	Longueur	Attributs supplémentaires
CreateDate	HORODATAGE	NULL	Date et heure système de création de l'objet.  <b>Valeurs valides</b> : date-heure valides	23,3	Clé primaire ? Non Clé externe ? Non Zone obligatoire ? Oui Généré par le système ? Oui Valeur générée par le système remplaçable ? Non Saisi par l'utilisateur ? Non Rempli à la création ? Oui Rempli à la sauvegarde ? Non Exécution stockée ? Non Configuration ? Oui
CreateBy	ENTIER	NULL	ID IBM Marketing Platform de l'utilisateur qui a créé la cellule  <b>Valeurs valides</b> : ID utilisateur valide Marketing Platform	10	Clé primaire ? Non Clé externe ? Non Zone obligatoire ? Oui Généré par le système ? Oui Valeur générée par le système remplaçable ? Non Saisi par l'utilisateur ? Non Rempli à la création ? Oui Rempli à la sauvegarde ? Non Exécution stockée ? Non Configuration ? Non

Tableau 93. Description des zones UA\_TargetCellss (suite)

Nom de zone	Type	Null ?	Description	Longueur	Attributs supplémentaires
UpdateDate	HORODATAGE	NULL	Date et heure serveur de la dernière mise à jour de l'objet (modifié et enregistré). Identique à CreateDate pour la création d'objet.  <b>Valeurs valides</b> : date-heure valides	23,3	<b>Clé primaire ?</b> Non <b>Clé externe ?</b> Non <b>Zone obligatoire ?</b> Oui <b>Généré par le système ?</b> Oui <b>Valeur générée par le système remplaçable ?</b> Non <b>Saisi par l'utilisateur ?</b> Non <b>Rempli à la création ?</b> Oui <b>Rempli à la sauvegarde ?</b> Oui <b>Exécution stockée ?</b> Non <b>Configuration ?</b> Oui
UpdateBy	ENTIER	NULL	ID Marketing Platform du dernier utilisateur qui a mis à jour l'objet ; identique à CreateBy pour la création de l'objet.  <b>Valeurs valides</b> : ID utilisateur valide Marketing Platform	10	<b>Clé primaire ?</b> Non <b>Clé externe ?</b> Non <b>Zone obligatoire ?</b> Oui <b>Généré par le système ?</b> Oui <b>Valeur générée par le système remplaçable ?</b> Non <b>Saisi par l'utilisateur ?</b> Non <b>Rempli à la création ?</b> Oui <b>Rempli à la sauvegarde ?</b> Oui <b>Exécution stockée ?</b> Non <b>Configuration ?</b> Non

Tableau 93. Description des zones UA\_TargetCellss (suite)

Nom de zone	Type	Null ?	Description	Longueur	Attributs supplémentaires
IsTopDown	ENTIER	NULL	<p>Toute population ciblée créée dans la liste des populations ciblées est une cible créée descendante (par opposition aux cibles créées dans un diagramme). Une population ciblée peut être définie de manière descendante liée à une cellule dans le diagramme.</p> <p><b>Valeurs valides :</b> 0=bottom-up; 1=top-down</p>	10	<p><b>Clé primaire ?</b> Non</p> <p><b>Clé externe ?</b> Non</p> <p><b>Zone obligatoire ?</b> Oui</p> <p><b>Généré par le système ?</b> Oui</p> <p><b>Valeur générée par le système remplaçable ?</b> Non</p> <p><b>Saisi par l'utilisateur ?</b> Non</p> <p><b>Rempli à la création ?</b> Oui</p> <p><b>Rempli à la sauvegarde ?</b> Oui</p> <p><b>Exécution stockée ?</b> Non</p> <p><b>Configuration ?</b> Non</p>
IsReadOnly	ENTIER	NULL	<p>Indique qu'une population ciblée est en lecture seule et que l'utilisateur ne peut pas spécifier une cellule de contrôle ou affecter des offres à partir de la liste des populations ciblées. Cela se produit lorsqu'une population ciblée est connectée à plusieurs processus de sortie dans un diagramme ou que le contrôle d'offre/de cellule doit être désactivé (par exemple, pour les populations ciblées connectées aux cases de processus d'instantané ou d'optimisation).</p> <p><b>Valeurs valides :</b> 0=lecture/écriture ; 1=lecture seule</p>	10	<p><b>Clé primaire ?</b> Non</p> <p><b>Clé externe ?</b> Non</p> <p><b>Zone obligatoire ?</b> Oui</p> <p><b>Généré par le système ?</b> Oui</p> <p><b>Valeur générée par le système remplaçable ?</b> Non</p> <p><b>Saisi par l'utilisateur ?</b> Non</p> <p><b>Rempli à la création ?</b> Oui</p> <p><b>Rempli à la sauvegarde ?</b> Oui</p> <p><b>Exécution stockée ?</b> Non</p> <p><b>Configuration ?</b> Non</p>

Tableau 93. Description des zones UA\_TargetCellss (suite)

Nom de zone	Type	Null ?	Description	Longueur	Attributs supplémentaires
Retiré	ENTIER	NULL	Indique si la population ciblée est associée à un processus de processus de style contact dans un diagramme. Cette valeur sera "retirée" si le processus de style contact qui l'a créée traite la cellule.  <b>Valeurs valides</b> : 1 = Retiré ; 0 = Actif	10	<p><b>Clé primaire ?</b> Non</p> <p><b>Clé externe ?</b> Non</p> <p><b>Zone obligatoire ?</b> Oui</p> <p><b>Généré par le système ?</b> Oui</p> <p><b>Valeur générée par le système remplaçable ?</b> Non</p> <p><b>Saisi par l'utilisateur ?</b> Non</p> <p><b>Rempli à la création ?</b> Oui</p> <p><b>Rempli à la sauvegarde ?</b> Oui</p> <p><b>Exécution stockée ?</b> Non</p> <p><b>Configuration ?</b> Non</p>
Approuvé	ENTIER	NULL	Indique si la ligne de la liste des populations ciblées cible a été approuvée. Les approbations ne peuvent se produire que dans la liste des populations ciblées dans IBM Marketing Operations.  <b>Valeurs valides</b> : 0 = non approuvée 1/NULL = approuvée (toujours 1 lorsque Marketing Operations n'est pas intégré)	10	<p><b>Clé primaire ?</b> Non</p> <p><b>Clé externe ?</b> Non</p> <p><b>Zone obligatoire ?</b> Oui</p> <p><b>Généré par le système ?</b> Non</p> <p><b>Valeur générée par le système remplaçable ?</b> Non</p> <p><b>Saisi par l'utilisateur ?</b> Oui</p> <p><b>Rempli à la création ?</b> Oui</p> <p><b>Rempli à la sauvegarde ?</b> Oui</p> <p><b>Exécution stockée ?</b> Non</p> <p><b>Configuration ?</b> Non</p>

Tableau 93. Description des zones UA\_TargetCellss (suite)

Nom de zone	Type	Null ?	Description	Longueur	Attributs supplémentaires
CellCount	ENTIER	NULL	<p>Contient le nombre d'ID d'audience unique dans la cellule (mis à jour lorsque l'utilisateur clique manuellement sur "Obtenir le statut de cible" dans la liste des populations ciblée)</p> <p><b>Valeurs valides :</b> entier non négatif</p>	10	<p><b>Clé primaire ?</b> Non</p> <p><b>Clé externe ?</b> Non</p> <p><b>Zone obligatoire ?</b> Non</p> <p><b>Généré par le système ?</b> Oui</p> <p><b>Valeur générée par le système remplaçable ?</b> Non</p> <p><b>Saisi par l'utilisateur ?</b> Non</p> <p><b>Rempli à la création ?</b> Non</p> <p><b>Rempli à la sauvegarde ?</b> Oui</p> <p><b>Exécution stockée ?</b> Non</p> <p><b>Configuration ?</b> Non</p>
LastRunType	ENTIER	NULL	<p>Indique le type de la dernière exécution qui a généré le nombre de cellules</p> <p><b>Valeurs valides :</b>                      Diagramme de production                      Branche de production                      Processus de production                      Tester le diagramme                      Tester la branche                      Tester le processus</p>	10	<p><b>Clé primaire ?</b> Non</p> <p><b>Clé externe ?</b> Non</p> <p><b>Zone obligatoire ?</b> Non</p> <p><b>Généré par le système ?</b> Oui</p> <p><b>Valeur générée par le système remplaçable ?</b> Non</p> <p><b>Saisi par l'utilisateur ?</b> Non</p> <p><b>Rempli à la création ?</b> Non</p> <p><b>Rempli à la sauvegarde ?</b> Oui</p> <p><b>Exécution stockée ?</b> Non</p> <p><b>Configuration ?</b> Non</p>

Tableau 93. Description des zones UA\_TargetCellss (suite)

Nom de zone	Type	Null ?	Description	Longueur	Attributs supplémentaires
LastRunBy	ENTIER	NULL	Nom du dernier utilisateur qui a mis à jour le nombre de cellules.  <b>Valeurs valides</b> : n'importe quel nom d'utilisateur stocké dans IBM Marketing Platform.	10	Clé primaire ? Non Clé externe ? Non Zone obligatoire ? Non Généré par le système ? Oui Valeur générée par le système remplaçable ? Non Saisi par l'utilisateur ? Non Rempli à la création ? Non Rempli à la sauvegarde ? Oui Exécution stockée ? Non Configuration ? Non
LastRunTime	HORODATAGE	NULL	Date et heure serveur de la dernière mise à jour du nombre de cellules.  <b>Valeurs valides</b> : date-heure valides	23,3	Clé primaire ? Non Clé externe ? Non Zone obligatoire ? Non Généré par le système ? Oui Valeur générée par le système remplaçable ? Non Saisi par l'utilisateur ? Non Rempli à la création ? Non Rempli à la sauvegarde ? Oui Exécution stockée ? Non Configuration ? Non

Tableau 94. Tables parent UA\_TargetCells

Nom de la table	Description
UA_OfferList	Cette table contient les listes d'offres internes et créées par l'utilisateur. Les listes d'offres créées par l'utilisateur peuvent être statiques (liste fixe d'offres) ou dynamiques (en fonction de la requête). Les listes d'offres générées en interne sont utilisées pour regrouper la liste des offres affectées à une cellule dans un CSP lorsque plusieurs offres sont affectées. Les listes d'offres internes peuvent faire référence à des listes d'offres créées par l'utilisateur (un seul niveau d'imbrication est pris en charge).
UA_Campaign	Cette table contient les métadonnées fournies par l'utilisateur, ainsi que les informations d'exécution de base. Une ligne est écrite dans cette table chaque fois qu'une campagne est créée et enregistrée. Les tables associées (UA_CampToSegment, UA_CampToOffer et UA_Flowchart) ne sont pas mises à jour tant que ces relations/liens ou objets ne sont pas créés. A savoir, un enregistrement UA_Flowchart est créé uniquement lorsqu'un diagramme est ajouté à la campagne. La table UA_CampaignExtAttr est remplie au même moment avec les valeurs d'attributs personnalisés de la campagne.

Tableau 95. Tables enfant UA\_TargetCells

Nom de la table	Description
UA_CellAttribute	Cette table stocke les valeurs d'attribut de cellule personnalisées d'une cellule. Ces valeurs sont entrées par l'utilisateur dans la liste des populations ciblées. Une seule des zones (StringValue, NumberValue, DatetimeValue) est remplie pour une ligne, selon le type de données de l'attribut personnalisé (comme défini dans UA_AttributeDef). Les attributs sont affichés dans la liste des populations ciblées dans l'ordre AttributeID.
UA_Treatment	Stocke tous les traitements (intersection des versions d'offre et des populations ciblées à un moment donné (instance d'exécution) et les données associées. Si plusieurs offres sont affectées à une cellule, la table des traitements contient plusieurs lignes (un traitement pour chaque version d'offre dans la cellule). Si la personnalisation d'offre est utilisée, un traitement est créé pour chaque permutation unique d'attributs d'offre (version d'offre) utilisée (et HasDetailHistory=1 et les informations de contact sont stockées dans une table UA_DtlContactHistory distincte). Ces données sont entrées pendant une exécution de production d'un CSP uniquement lorsque la consignation est activée.

## UA\_Time

Cette table contient les informations d'identification des informations temporelles sur les heures et les minutes d'une heure donnée. Elle facilite la génération de rapports. Cette table doit être remplie lors de l'implémentation.

Tableau 96. Description des zones UA\_Time

Nom de zone	Type	Null ?	Description	Longueur	Attributs supplémentaires
TimeID	BIGINT	Non NULL	Identificateur unique d'une ligne de cette table.  <b>Valeurs valides</b> : heure dans le format HHMMSS (actuellement SS est toujours 00)	19	<b>Clé primaire ?</b> Oui <b>Clé externe ?</b> Non <b>Zone obligatoire ?</b> Oui <b>Généré par le système ?</b> Non <b>Valeur générée par le système remplaçable ?</b> Non <b>Saisi par l'utilisateur ?</b> Non <b>Rempli à la création ?</b> Non <b>Rempli à la sauvegarde ?</b> Non <b>Exécution stockée ?</b> Non <b>Configuration ?</b> Oui



Tableau 96. Description des zones UA\_Time (suite)

Nom de zone	Type	Null ?	Description	Longueur	Attributs supplémentaires
Heure	ENTIER	NULL	Portion heure de l'heure spécifiée.  <b>Valeurs valides</b> : nombre entier positif entre 0-23	10	Clé primaire ? Non Clé externe ? Non Zone obligatoire ? Oui Généré par le système ? Non Valeur générée par le système remplaçable ? Non Saisi par l'utilisateur ? Non Rempli à la création ? Non Rempli à la sauvegarde ? Non Exécution stockée ? Non Configuration ? Oui
Minute	ENTIER	NULL	Portion minutes de l'heure spécifiée.  <b>Valeurs valides</b> : nombre entier positif entre 0-59	10	Clé primaire ? Non Clé externe ? Non Zone obligatoire ? Oui Généré par le système ? Non Valeur générée par le système remplaçable ? Non Saisi par l'utilisateur ? Non Rempli à la création ? Non Rempli à la sauvegarde ? Non Exécution stockée ? Non Configuration ? Oui

Tableau 97. Tables enfant UA\_Time

Nom de la table	Description
UA_ContactHistory	Table créée par l'utilisateur qui contient les zones de contact requises (AudienceID, CellID, PackageID, ContactDateTime, ContactStatusID, and so forth) plus les zones suivies supplémentaires définies par l'utilisateur. Il existe une table distincte pour chaque niveau d'audience. Les lignes de la table sont écrites si la table de consignation CSP a la fonction de consignation dans les tables d'historique de contact activée. Cette table capture les informations d'appartenance à une cellule et identifie les cellules dans le même CSP par ID de package (tous les contacts effectués pour la même entité d'audience dans le même CSP font partie du même "package", ce qui représente une interruption). Les populations ciblées et les contrôles disponibles sont écrits dans l'historique des contacts (CH). Les entrées existantes dans la table peuvent être mises à jour (zones définies par l'utilisateur, ContactStatus, UpdateDateTime) en utilisant le processus de suivi. Ce processus ne peut pas créer de lignes dans la table. La table est requise pour suivre les contacts. Elle est également utilisée par IBM Contact Optimization (ACO) pour optimiser les contacts. Cette table d'historique des contacts de "base" est remplie simultanément avec les tables UA_Treatment, UA_OfferHistory et UA_OfferHistAttrib (ensemble toutes ces tables constituent l'"historique des contacts"). Aucune de ces tables n'est écrite si la consignation dans l'historique des contacts n'est pas activée dans un CSP.
UA_DtlContactHist	Cette table stocke les ID d'audience reçus qui offrent des versions dans le cas de personnalisation de l'offre (sous-cellule) où toutes les personnes dans une même cellule ne reçoivent pas toutes les mêmes offres.. Elles peuvent recevoir un nombre différent d'offres et/ou des versions d'offre différents. Des lignes sont écrites dans cette table uniquement lorsque UA_Treatment.HasDetailHistory = 1.
UA_ResponseHistory	Table créée par l'utilisateur qui stocke les zones de suivi de réponse requises (AudienceID, TreatmentInstID, date de réponse, type de réponse, etc.), ainsi que les zones suivies supplémentaires définies par l'utilisateur. Il existe une table d'historique de réponse distincte pour chaque niveau d'audience. Les lignes dans cette table sont écrites par le processus de réponse.

## UA\_TmpTablePool

Cette table est utilisée par le module Gestionnaire de pool de tables temporaires du serveur Campaign pour stocker les ID de table et leurs schémas. Configuration : le paramètre UseTempTablePool dans campaign | partitions | partition1 | datasources | data\_source contrôle l'utilisation de cette table.

Tableau 98. Description des zones UA\_TmpTablePool

Nom de zone	Type	Null ?	Description	Longueur	Attributs supplémentaires
ID	BIGINT	Non NULL	Cette colonne contient l'ID des tables temporaires qui sont dans le pool de tables temporaires.  <b>Valeurs valides</b> : 0-max. autorisé	19	<b>Clé primaire ?</b> Oui <b>Clé externe ?</b> Non <b>Zone obligatoire ?</b> Oui <b>Généré par le système ?</b> Non <b>Valeur générée par le système remplaçable ?</b> S/O <b>Saisi par l'utilisateur ?</b> Non <b>Rempli à la création ?</b> Oui <b>Rempli à la sauvegarde ?</b> Non <b>Exécution stockée ?</b> Oui <b>Configuration ?</b> Oui
DataSrcName	VARCHAR	Non NULL		255	<b>Clé primaire ?</b> Non <b>Clé externe ?</b> Non <b>Zone obligatoire ?</b> Oui <b>Généré par le système ?</b> Non <b>Valeur générée par le système remplaçable ?</b> Non <b>Saisi par l'utilisateur ?</b> Oui <b>Rempli à la création ?</b> Oui <b>Rempli à la sauvegarde ?</b> Oui <b>Exécution stockée ?</b> Non <b>Configuration ?</b> Non

Tableau 98. Description des zones UA\_TmpTablePool (suite)

Nom de zone	Type	Null ?	Description	Longueur	Attributs supplémentaires
TableSchema	VARCHAR	Non NULL	Stocke le schéma de l'ID de table représenté par la colonne ID. Avant d'allouer la table depuis le pool, le schéma requis et le schéma stocké dans cette colonne sont comparés. La table est allouée uniquement lorsque les schémas correspondent exactement.  <b>Valeurs valides :</b> 1-nbre max. de caractères autorisés	1024	Clé primaire ? Non  Clé externe ? Non  Zone obligatoire ? Oui  Généré par le système ? Non  Valeur générée par le système remplaçable ? S/O  Saisi par l'utilisateur ? Non  Rempli à la création ? Oui  Rempli à la sauvegarde ? Non  Exécution stockée ? Oui  Configuration ? Oui
TableID	BIGINT	NULL	Conserve l'ID logique fourni par la cellule, pour que le mappage logique-physique soit maintenu pour toutes les tables.  <b>Valeurs valides :</b> 0-max. autorisé	19	Clé primaire ? Non  Clé externe ? Non  Zone obligatoire ? Non  Généré par le système ? Non  Valeur générée par le système remplaçable ? S/O  Saisi par l'utilisateur ? Non  Rempli à la création ? Non  Rempli à la sauvegarde ? Oui  Exécution stockée ? Oui  Configuration ? Oui

Tableau 98. Description des zones UA\_TmpTablePool (suite)

Nom de zone	Type	Null ?	Description	Longueur	Attributs supplémentaires
UserID	BIGINT	NULL	Stocke l'ID de l'utilisateur qui a demandé la table temporaire.  <b>Valeurs valides</b> : 0-max. autorisé	19	<b>Clé primaire ?</b> Non <b>Clé externe ?</b> Non <b>Zone obligatoire ?</b> Non <b>Généré par le système ?</b> Non <b>Valeur générée par le système remplaçable ?</b> S/O <b>Saisi par l'utilisateur ?</b> Non <b>Rempli à la création ?</b> Non <b>Rempli à la sauvegarde ?</b> Oui <b>Exécution stockée ?</b> Oui <b>Configuration ?</b> Oui
FlowchartID	BIGINT	NULL	Stocke l'ID du diagramme qui a demandé la table.  <b>Valeurs valides</b> : 0-max. autorisé	19	<b>Clé primaire ?</b> Non <b>Clé externe ?</b> Non <b>Zone obligatoire ?</b> Non <b>Généré par le système ?</b> Non <b>Valeur générée par le système remplaçable ?</b> S/O <b>Saisi par l'utilisateur ?</b> Non <b>Rempli à la création ?</b> Non <b>Rempli à la sauvegarde ?</b> Oui <b>Exécution stockée ?</b> Oui <b>Configuration ?</b> Oui

Tableau 98. Description des zones UA\_TmpTablePool (suite)

Nom de zone	Type	Null ?	Description	Longueur	Attributs supplémentaires
InstanceID	BIGINT	NULL	Pour les exécutions de diagrammes de campagne, InstanceID est toujours 0. Pour IBM Distributed Marketing, les exécutions de diagramme InstanceID identifient l'instance de diagramme à laquelle la table temporaire appartient.	19	Clé primaire ? Non
Statut	TINYINT	NULL	Stocke le statut de la table du pool de tables. Le statut 0 indique que la table est "libre" et le statut 2, qu'elle est "allouée".  <b>Valeurs valides :</b> 0-max. autorisé	3	Clé primaire ? Non Clé externe ? Non Zone obligatoire ? Non Généré par le système ? Non Valeur générée par le système remplaçable ? S/O Saisi par l'utilisateur ? Non Rempli à la création ? Non Rempli à la sauvegarde ? Oui Exécution stockée ? Oui Configuration ? Oui

## UA\_Treatment

Stocke tous les traitements (intersection des versions d'offre et des populations ciblées à un moment donné (instance d'exécution) et les données associées. Si plusieurs offres sont affectées à une cellule, la table des traitements contient plusieurs lignes (un traitement pour chaque version d'offre dans la cellule). Si la personnalisation d'offre est utilisée, un traitement est créé pour chaque permutation unique d'attributs d'offre (version d'offre) utilisée (et HasDetailHistory=1 et les informations de contact sont stockées dans une table UA\_DtlContactHistory distincte). Ces données sont entrées pendant une exécution de production d'un CSP uniquement lorsque la consignation est activée.

Tableau 99. Description des zones UA\_Treatment

Nom de zone	Type	Null ?	Description	Longueur	Attributs supplémentaires
TreatmentInstID	BIGINT	Non NULL	<p>Identificateur unique de l'instance de traitement. Cet ID est affecté par le système lorsqu'un traitement est créé lors d'une exécution de diagramme.</p> <p><b>Valeurs valides :</b> entier positif unique global dans les valeurs de paramètre de configuration internalIDLowerLimit et internalIDUpperLimit des valeurs générées (qui peuvent être en dehors de la page des campagnes importées depuis un autre système en utilisant sesutil).</p>	19	<p><b>Clé primaire ?</b> Oui</p> <p><b>Clé externe ?</b> Non</p> <p><b>Zone obligatoire ?</b> Oui</p> <p><b>Généré par le système ?</b> Oui</p> <p><b>Valeur générée par le système remplaçable ?</b> Non</p> <p><b>Saisi par l'utilisateur ?</b> Non</p> <p><b>Rempli à la création ?</b> Non</p> <p><b>Rempli à la sauvegarde ?</b> Non</p> <p><b>Exécution stockée ?</b> Oui</p> <p><b>Configuration ?</b> Non</p>
CellID	BIGINT	NULL	<p>ID de cellule traité dans le CSP.</p> <p><b>Valeurs valides :</b> valeur valide CellID de la table UA_TargetCells</p>	19	<p><b>Clé primaire ?</b> Non</p> <p><b>Clé externe ?</b> Oui</p> <p><b>Zone obligatoire ?</b> Oui</p> <p><b>Généré par le système ?</b> Oui</p> <p><b>Valeur générée par le système remplaçable ?</b> Non</p> <p><b>Saisi par l'utilisateur ?</b> Non</p> <p><b>Rempli à la création ?</b> Non</p> <p><b>Rempli à la sauvegarde ?</b> Non</p> <p><b>Exécution stockée ?</b> Oui</p> <p><b>Configuration ?</b> Non</p>

Tableau 99. Description des zones UA\_Treatment (suite)

Nom de zone	Type	Null ?	Description	Longueur	Attributs supplémentaires
PackageID	BIGINT	NULL	<p>ID package qui lie tous les traitements créés par une seule exécution de processus de style contact (même valeur que UA_ContactHistory.PackageID). Il permet d'identifier toutes les offres affectées au même ID d'audience dans le/la même package/interruption. PackageID et CellID sont utilisés conjointement pour joindre CH et la table de traitement pour la génération de rapports.</p> <p><b>Valeurs valides :</b> entier positif unique global dans les valeurs de paramètre de configuration internalIDLowerLimit et internalIDUpperLimit des valeurs générées (qui peuvent être en dehors de la page des campagnes importées depuis un autre système en utilisant sesutil).</p>	19	<p><b>Clé primaire ?</b> Non</p> <p><b>Clé externe ?</b> Non</p> <p><b>Zone obligatoire ?</b> Oui</p> <p><b>Généré par le système ?</b> Oui</p> <p><b>Valeur générée par le système remplaçable ?</b> Non</p> <p><b>Saisi par l'utilisateur ?</b> Non</p> <p><b>Rempli à la création ?</b> Non</p> <p><b>Rempli à la sauvegarde ?</b> Non</p> <p><b>Exécution stockée ?</b> Oui</p> <p><b>Configuration ?</b> Non</p>
RunID	BIGINT	NULL	<p>Dans un diagramme de traitement par lots, l'exécution représente une exécution distincte/nouvelle du diagramme (la valeur est incrémentée sur une exécution du diagramme, mais pas sur une/un branche/processus d'exécution). Dans un diagramme interactif, RunID est incrémenté uniquement lorsque le diagramme est modifié et enregistré.</p> <p><b>Valeurs valides :</b> valeur valide RunID de la table UA_CCRunLog table</p>	19	<p><b>Clé primaire ?</b> Non</p> <p><b>Clé externe ?</b> Oui</p> <p><b>Zone obligatoire ?</b> Oui</p> <p><b>Généré par le système ?</b> Oui</p> <p><b>Valeur générée par le système remplaçable ?</b> Non</p> <p><b>Saisi par l'utilisateur ?</b> Non</p> <p><b>Rempli à la création ?</b> Non</p> <p><b>Rempli à la sauvegarde ?</b> Non</p> <p><b>Exécution stockée ?</b> Oui</p> <p><b>Configuration ?</b> Non</p>



Tableau 99. Description des zones UA\_Treatment (suite)

Nom de zone	Type	Null ?	Description	Longueur	Attributs supplémentaires
RunDateTime	HORODATAG	NULL	Date et heure de la dernière exécution du CSP qui a créé les traitements (toute exécution de branche ou de processus d'un diagramme dans la campagne). Cette valeur est mise à jour sur une/un branche/processus d'exécution.  <b>Valeurs valides</b> : date-heure valides	23,3	Clé primaire ? Non Clé externe ? Non Zone obligatoire ? Oui Généré par le système ? Oui Valeur générée par le système remplaçable ? Non Saisi par l'utilisateur ? Non Rempli à la création ? Non Rempli à la sauvegarde ? Non Exécution stockée ? Oui Configuration ? Oui
TreatmentCode	VARCHAR	NULL	Code généré par le système global unique basé sur le format de code de traitement dans UA_OfferTemplate. TreatmentCodeFmt utilisé pour générer l'ID d'offre (non modifiable par l'utilisateur).  <b>Valeurs valides</b> : code de traitement unique respectant le format requise dans in UA_OfferTemplate. TreatmentCodeFmt	64	Clé primaire ? Non Clé externe ? Non Zone obligatoire ? Oui Généré par le système ? Oui Valeur générée par le système remplaçable ? Non Saisi par l'utilisateur ? Non Rempli à la création ? Non Rempli à la sauvegarde ? Non Exécution stockée ? Oui Configuration ? Non

Tableau 99. Description des zones UA\_Treatment (suite)

Nom de zone	Type	Null ?	Description	Longueur	Attributs supplémentaires
CntrlTreatmentFlag	ENTIER	NULL	Indique si l'instance de traitement est pour un cellule de contrôle disponible. Les traitements de contrôle sont écrits dans CH, mais pas dans les listes de contacts/sortie. Utilisé pour le suivi des réponses induites.  <b>Valeurs valides :</b> 0=traitement créé pour la population ciblée ; 1=traitement créé pour la cellule de contrôle	10	Clé primaire ? Non Clé externe ? Non Zone obligatoire ? Oui Généré par le système ? Non Valeur générée par le système remplaçable ? Non Saisi par l'utilisateur ? Oui Rempli à la création ? Non Rempli à la sauvegarde ? Non Exécution stockée ? Oui Configuration ? Non
CntrlTreatmentInstID	BIGINT	NULL	Si CntrlTreatmentFlag=1, cette zone est NULL. Si CntrlTreatmentFlag=0 et que l'utilisateur a affecté une cellule de contrôle pour la population ciblée, cette zone contient l'ID d'instance du traitement de contrôle.  <b>Valeurs valides :</b> toute valeur valide TreatmentInstID de la table UA_Treatment où CntrlTreatmentFlag=1	19	Clé primaire ? Non Clé externe ? Non Zone obligatoire ? Non Généré par le système ? Oui Valeur générée par le système remplaçable ? Non Saisi par l'utilisateur ? Non Rempli à la création ? Non Rempli à la sauvegarde ? Non Exécution stockée ? Oui Configuration ? Non

Tableau 99. Description des zones UA\_Treatment (suite)

Nom de zone	Type	Null ?	Description	Longueur	Attributs supplémentaires
TreatmentSize	ENTIER	NULL	<p>Nombre de membres uniques (ID référentiel) à traiter par ce traitement. Il s'agit du nombre de membres dans CellID dans le cas de la non-personnalisation (où chaque élément dans la cellule reçoit exactement le même traitement), mais d'un nombre &lt;= taille de cellule lorsque la personnalisation d'offre est utilisée (lorsque HasDetailHistory=1).</p> <p><b>Valeurs valides :</b> entier non négatif</p>	10	<p><b>Clé primaire ?</b> Non</p> <p><b>Clé externe ?</b> Non</p> <p><b>Zone obligatoire ?</b> Oui</p> <p><b>Généré par le système ?</b> Oui</p> <p><b>Valeur générée par le système remplaçable ?</b> Non</p> <p><b>Saisi par l'utilisateur ?</b> Non</p> <p><b>Rempli à la création ?</b> Non</p> <p><b>Rempli à la sauvegarde ?</b> Non</p> <p><b>Exécution stockée ?</b> Oui</p> <p><b>Configuration ?</b> Non</p>
OfferID	BIGINT	NULL	<p>ID de l'offre associé au traitement.</p> <p><b>Valeurs valides :</b> ID d'offre valide issu de UA_Offer</p>	19	<p><b>Clé primaire ?</b> Non</p> <p><b>Clé externe ?</b> Oui</p> <p><b>Zone obligatoire ?</b> Oui</p> <p><b>Généré par le système ?</b> Non</p> <p><b>Valeur générée par le système remplaçable ?</b> Non</p> <p><b>Saisi par l'utilisateur ?</b> Oui</p> <p><b>Rempli à la création ?</b> Non</p> <p><b>Rempli à la sauvegarde ?</b> Non</p> <p><b>Exécution stockée ?</b> Oui</p> <p><b>Configuration ?</b> Non</p>

Tableau 99. Description des zones UA\_Treatment (suite)

Nom de zone	Type	Null ?	Description	Longueur	Attributs supplémentaires
ProcessID	BIGINT	Non NULL	ID unique du CSP qui a créé le traitement (cette valeur est unique dans le diagramme, mais pas globalement unique ; flowchartID nécessaire pour l'unicité globale). Cette valeur est utilisée pour prendre en charge la fonctionnalité "Effacer l'historique" dans le CPS (processus de style de contact) (effacer l'historique pour une exécution spécifiée pour tous les traitements créés par cette case de processus).  <b>Valeurs valides</b> : entier valide (l'ID de processus n'a pas besoin d'exister dans le diagramme, car le processus a peut-être été supprimé).	19	Clé primaire ? Non  Clé externe ? Non  Zone obligatoire ? Oui  Généré par le système ? Oui  Valeur générée par le système remplaçable ? Non  Saisi par l'utilisateur ? Non  Rempli à la création ? Non  Rempli à la sauvegarde ? Non  Exécution stockée ? Oui  Configuration ? Non
HasDetailHistory	ENTIER	NULL	Identifie si la personnalisation de l'offre est utilisée dans laquelle les membres de la cellule n'ont pas tous reçu exactement les mêmes offres. Cela se produit lorsqu'une zone dérivée ou une zone de données basée sur des attributs individuels est utilisée pour paramétrer l'offre, ou que les résultats sont traités depuis les résultats ACO ou encore lorsque le CSP (processus de style contact) est un diagramme interactif.  <b>Valeurs valides</b> : 0=aucun historique ; 1=a des enregistrements dans la table UA_DtlContactHist	10	Clé primaire ? Non  Clé externe ? Non  Zone obligatoire ? Oui  Généré par le système ? Oui  Valeur générée par le système remplaçable ? Non  Saisi par l'utilisateur ? Non  Rempli à la création ? Non  Rempli à la sauvegarde ? Non  Exécution stockée ? Oui  Configuration ? Non

Tableau 99. Description des zones UA\_Treatment (suite)

Nom de zone	Type	Null ?	Description	Longueur	Attributs supplémentaires
ExpirationDateTime	HORODATAG	NULL	<p>Dernière date réelle (jusqu'à minuit) de validité de la version d'offre. Cette valeur peut être basée sur l'heure d'exécution du processus + durée (UA_Offer.ExpirationDate Flag=1) ou peut être une valeur absolue spécifiée par l'offre (UA_Offer.ExpirationDate Flag=0) ou l'utilisateur (si paramétré).</p> <p><b>Valeurs valides :</b> date et heure valides à la date effective ou après</p>	23,3	<p><b>Clé primaire ?</b> Non</p> <p><b>Clé externe ?</b> Non</p> <p><b>Zone obligatoire ?</b> Oui</p> <p><b>Généré par le système ?</b> Non</p> <p><b>Valeur générée par le système remplaçable ?</b> Non</p> <p><b>Saisi par l'utilisateur ?</b> Oui</p> <p><b>Rempli à la création ?</b> Non</p> <p><b>Rempli à la sauvegarde ?</b> Non</p> <p><b>Exécution stockée ?</b> Oui</p> <p><b>Configuration ?</b> Oui</p>
EffectiveDateTime	HORODATAG	NULL	<p>Première date réelle (à partir de minuit) de validité de la version d'offre. Cette valeur peut être basée sur l'heure d'exécution du processus (UA_Offer.EffectiveDateFlag=1) ou une valeur absolue spécifiée par l'offre (UA_Offer.EffectiveDateFlag=0) ou l'utilisateur (si paramétré)</p> <p><b>Valeurs valides :</b> date-heure valides</p>	23,3	<p><b>Clé primaire ?</b> Non</p> <p><b>Clé externe ?</b> Non</p> <p><b>Zone obligatoire ?</b> Oui</p> <p><b>Généré par le système ?</b> Non</p> <p><b>Valeur générée par le système remplaçable ?</b> Non</p> <p><b>Saisi par l'utilisateur ?</b> Oui</p> <p><b>Rempli à la création ?</b> Non</p> <p><b>Rempli à la sauvegarde ?</b> Non</p> <p><b>Exécution stockée ?</b> Oui</p> <p><b>Configuration ?</b> Oui</p>

Tableau 99. Description des zones UA\_Treatment (suite)

Nom de zone	Type	Null ?	Description	Longueur	Attributs supplémentaires
OfferHistoryID	BIGINT	NULL	<p>Lien vers la version d'offre spécifique associée à ce traitement si l'offre a les attributs d'offre paramétrés.</p> <p><b>Valeurs valides :</b> valeur valide OfferHistoryID de la table UA_OfferHistory</p>	19	<p><b>Clé primaire ?</b> Non</p> <p><b>Clé externe ?</b> Oui</p> <p><b>Zone obligatoire ?</b> Oui</p> <p><b>Généré par le système ?</b> Oui</p> <p><b>Valeur générée par le système remplaçable ?</b> Non</p> <p><b>Saisi par l'utilisateur ?</b> Non</p> <p><b>Rempli à la création ?</b> Non</p> <p><b>Rempli à la sauvegarde ?</b> Non</p> <p><b>Exécution stockée ?</b> Oui</p> <p><b>Configuration ?</b> Non</p>
CampaignID	BIGINT	NULL	<p>Identifie l'ID de campagne auquel le traitement est associé.</p> <p><b>Valeurs valides :</b> n'importe quel ID de campagne dans la table UA_Campaign</p>	19	<p><b>Clé primaire ?</b> Non</p> <p><b>Clé externe ?</b> Oui</p> <p><b>Zone obligatoire ?</b> Oui</p> <p><b>Généré par le système ?</b> Oui</p> <p><b>Valeur générée par le système remplaçable ?</b> Non</p> <p><b>Saisi par l'utilisateur ?</b> Non</p> <p><b>Rempli à la création ?</b> Non</p> <p><b>Rempli à la sauvegarde ?</b> Non</p> <p><b>Exécution stockée ?</b> Oui</p> <p><b>Configuration ?</b> Non</p>

Tableau 99. Description des zones UA\_Treatment (suite)

Nom de zone	Type	Null ?	Description	Longueur	Attributs supplémentaires
CntrlCellID	BIGINT	NULL	Si la population ciblée a une cellule de contrôle associée, cette zone contient l'ID de la cellule de contrôle.  <b>Valeurs valides</b> : valeur valide CellID dans la table UA_TargetCell	19	Clé primaire ? Non Clé externe ? Non Zone obligatoire ? Non Généré par le système ? Non Valeur générée par le système remplaçable ? Non Saisi par l'utilisateur ? Oui Rempli à la création ? Oui Rempli à la sauvegarde ? Oui Exécution stockée ? Non Configuration ? Non
FlowchartID	BIGINT	NULL	Identificateur unique du diagramme qui a créé le traitement.  <b>Valeurs valides</b> : ID de diagramme valide dans la table UA_Flowchart	19	Clé primaire ? Non Clé externe ? Non Zone obligatoire ? Oui Généré par le système ? Oui Valeur générée par le système remplaçable ? Non Saisi par l'utilisateur ? Non Rempli à la création ? Non Rempli à la sauvegarde ? Non Exécution stockée ? Oui Configuration ? Non

Tableau 100. Tables parent UA\_Treatment

Nom de la table	Description
UA_TargetCells	Cette table contient des informations sur les populations ciblées créées dans tous les diagrammes. Les populations ciblées sont définies comme cellules liées à un processus de sortie (liste d'adresses, liste d'appel, recommandation, eMessage, instantané ou optimisation). Elle contient les informations de métadonnées (nom, code), les informations source (ID de campagne, ID de diagramme et ID de cellule), les données de traitement (liste des offres affectées/offres et indique s'il s'agit une cellule de contrôle) et indique si la cellule a été créée de manière descendante dans la liste des populations ciblées ou de manière ascendante depuis un diagramme.
UA_OfferHistory	Cette table stocke toutes les versions d'offres qui ont été envoyées aux clients. Elle détermine si une combinaison d'attributs d'offre paramétrés (version d'offre identifiée par OfferHistoryID) d'une offre (offerID) a déjà été créée (à l'aide de la valeur CRC). La table UA_OfferHistory est remplie uniquement une fois pour chaque version d'offre unique. Si la table UA_OfferHistory est déjà remplie pour une offre, elle ne sera pas remplie de nouveau si l'historique des contacts est mis à jour pour la même offre.
UA_Offer	Cette table contient les informations de base des offre. Tous les attributs d'offre sont maintenant stockés dans la table UA_OfferAttribut. Chaque offre est associée au modèle d'offre utilisé pour créer l'offre. Lors de la création de l'offre, le créateur change les valeurs des attributs statiques et les valeurs par défaut des attributs paramétrés. Les valeurs réelles des attributs paramétrés sont affectées lors de la conception de diagramme ou lors de l'exécution du diagramme.
UA_CCRunLog	Cette table stocke chaque fois qu'un diagramme est exécuté en production (non remplie par les tests d'exécution) en fournissant un historique d'exécution de diagramme. Un ID d'exécution unique est généré sur chaque exécution de diagramme (mais pas pour une branche/un processus d'exécution). Elle enregistre la date et l'heure de début/fin et le nom de l'exécuteur du diagramme. Pour les exécutions IBM Distributed Marketing, elle stocke également des informations sur l'utilisateur distant.
UA_Campaign	Cette table contient les métadonnées fournies par l'utilisateur, ainsi que les informations d'exécution de base. Une ligne est écrite dans cette table chaque fois qu'une campagne est créée et enregistrée. Les tables associées (UA_CampToSegment, UA_CampToOffer et UA_Flowchart) ne sont pas mises à jour tant que ces relations/liens ou objets ne sont pas créés. A savoir, un enregistrement UA_Flowchart est créé uniquement lorsqu'un diagramme est ajouté à la campagne. La table UA_CampaignExtAttr est remplie au même moment avec les valeurs d'attributs personnalisés de la campagne.

Tableau 101. Tables enfant UA\_Treatment

Nom de la table	Description
UA_ResponseHistory	Table créée par l'utilisateur qui stocke les zones de suivi de réponse requises (AudienceID, TreatmentInstID, date de réponse, type de réponse, etc.), ainsi que les zones suivies supplémentaires définies par l'utilisateur. Il existe une table d'historique de réponse distincte pour chaque niveau d'audience. Les lignes dans cette table sont écrites par le processus de réponse.



## UA\_Triggerlist

Cette table stocke un nom, une définition et une note pour chaque déclencheur sortant envoyé via la planification et les processus de planification et de contact. Un déclencheur exécute une ligne de commande, qui peut être un fichier de traitement par lots ou un script.

Tableau 102. Description des zones UA\_Triggerlist

Nom de zone	Type	Null ?	Description	Longueur	Attributs supplémentaires
FolderID	BIGINT	Non NULL	ID de dossier de stockage de l'objet. La valeur est placée automatiquement en fonction du dossier de stockage de l'objet. L'utilisateur peut changer cette valeur en "plaçant" l'objet dans un dossier différent.  <b>Valeurs valides :</b> valeur valide FolderID de la table UA_Folder	19	<b>Clé primaire ?</b> Oui <b>Clé externe ?</b> Oui <b>Zone obligatoire ?</b> Oui <b>Généré par le système ?</b> Oui <b>Valeur générée par le système remplaçable ?</b> Non <b>Saisi par l'utilisateur ?</b> Non <b>Rempli à la création ?</b> Oui <b>Rempli à la sauvegarde ?</b> Oui <b>Exécution stockée ?</b> Non <b>Configuration ?</b> Non

Tableau 102. Description des zones UA\_Triggerlist (suite)

Nom de zone	Type	Null ?	Description	Longueur	Attributs supplémentaires
Nom	VARCHAR	Non NULL	Nom du déclencheur ; doit être unique dans le dossier.  <b>Valeurs valides</b> : tous les caractères de texte, sauf les caractères de nom spéciaux standard non autorisés.	255	Clé primaire ? Oui  Clé externe ? Non  Zone obligatoire ? Oui  Généré par le système ? Non  Valeur générée par le système remplaçable ? Non  Saisi par l'utilisateur ? Oui  Rempli à la création ? Oui  Rempli à la sauvegarde ? Oui  Exécution stockée ? Non  Configuration ? Non
Description	VARCHAR	NULL	Description libre entrée par l'utilisateur facultative du déclencheur  <b>Valeurs valides</b> : n'importe quels caractères alphabétiques, mais pas les caractères spéciaux standard non autorisés dans le texte	1024	Clé primaire ? Non  Clé externe ? Non  Zone obligatoire ? Non  Généré par le système ? Non  Valeur générée par le système remplaçable ? Non  Saisi par l'utilisateur ? Oui  Rempli à la création ? Oui  Rempli à la sauvegarde ? Oui  Exécution stockée ? Non  Configuration ? Non

Tableau 102. Description des zones UA\_Triggerlist (suite)

Nom de zone	Type	Null ?	Description	Longueur	Attributs supplémentaires
Définition	VARCHAR	NULL	<p>Chemin d'accès complet à l'emplacement du fichier de déclencheur (par exemple, "c:\Triggers\MyTrigger.bat").</p> <p><b>Valeurs valides</b> : n'importe quels caractères pris en charge par le SE</p>	2048	<p><b>Clé primaire ?</b> Non</p> <p><b>Clé externe ?</b> Non</p> <p><b>Zone obligatoire ?</b> Oui</p> <p><b>Généré par le système ?</b> Non</p> <p><b>Valeur générée par le système remplaçable ?</b> Non</p> <p><b>Saisi par l'utilisateur ?</b> Oui</p> <p><b>Rempli à la création ?</b> Oui</p> <p><b>Rempli à la sauvegarde ?</b> Oui</p> <p><b>Exécution stockée ?</b> Non</p> <p><b>Configuration ?</b> Non</p>
CreateDate	HORODATAGE	NULL	<p>Date et heure système de création de l'objet.</p> <p><b>Valeurs valides</b> : date-heure valides</p>	23,3	<p><b>Clé primaire ?</b> Non</p> <p><b>Clé externe ?</b> Non</p> <p><b>Zone obligatoire ?</b> Oui</p> <p><b>Généré par le système ?</b> Oui</p> <p><b>Valeur générée par le système remplaçable ?</b> Non</p> <p><b>Saisi par l'utilisateur ?</b> Non</p> <p><b>Rempli à la création ?</b> Oui</p> <p><b>Rempli à la sauvegarde ?</b> Non</p> <p><b>Exécution stockée ?</b> Non</p> <p><b>Configuration ?</b> Oui</p>

Tableau 102. Description des zones UA\_Triggerlist (suite)

Nom de zone	Type	Null ?	Description	Longueur	Attributs supplémentaires
CreateBy	ENTIER	NULL	ID Marketing Platform de l'utilisateur qui a créé le déclencheur.  <b>Valeurs valides :</b> ID utilisateur valide Marketing Platform	10	Clé primaire ? Non Clé externe ? Non Zone obligatoire ? Oui Généré par le système ? Oui Valeur générée par le système remplaçable ? Non Saisi par l'utilisateur ? Non Rempli à la création ? Oui Rempli à la sauvegarde ? Non Exécution stockée ? Non Configuration ? Non
UpdateDate	HORODATAGE	NULL	Date et heure serveur de la dernière mise à jour de l'objet (modifié et enregistré). Identique à CreateDate pour la création d'objet.  <b>Valeurs valides :</b> date-heure valides	23,3	Clé primaire ? Non Clé externe ? Non Zone obligatoire ? Oui Généré par le système ? Oui Valeur générée par le système remplaçable ? Non Saisi par l'utilisateur ? Non Rempli à la création ? Oui Rempli à la sauvegarde ? Oui Exécution stockée ? Non Configuration ? Oui

Tableau 102. Description des zones UA\_Triggerlist (suite)

Nom de zone	Type	Null ?	Description	Longueur	Attributs supplémentaires
UpdateBy	ENTIER	NULL	ID Marketing Platform du dernier utilisateur qui a mis à jour l'objet ; identique à CreateBy pour la création de l'objet.  <b>Valeurs valides :</b> ID utilisateur valide Marketing Platform	10	<b>Clé primaire ?</b> Non <b>Clé externe ?</b> Non <b>Zone obligatoire ?</b> Oui <b>Généré par le système ?</b> Oui <b>Valeur générée par le système remplaçable ?</b> Non <b>Saisi par l'utilisateur ?</b> Non <b>Rempli à la création ?</b> Oui <b>Rempli à la sauvegarde ?</b> Oui <b>Exécution stockée ?</b> Non <b>Configuration ?</b> Non

Tableau 102. Description des zones UA\_Triggerlist (suite)

Nom de zone	Type	Null ?	Description	Longueur	Attributs supplémentaires
PolicyID	ENTIER	NULL	<p>ID de règle de sécurité du projet qui détermine les utilisateurs IBM Marketing Platform autorisés à accéder à l'objet La règle de sécurité de l'objet correspond automatiquement à la règle de sécurité du dossier de l'objet si ce dernier est créé dans un dossier (l'utilisateur ne peut pas le changer). L'utilisateur peut changer la règle de sécurité de l'objet en plaçant l'objet dans un dossier différent avec une règle de sécurité différente (l'utilisateur doit être autorisé à déplacer l'objet dans les règles de sécurité source et de destination) Il peut être défini directement par l'utilisateur lors de la création de l'objet uniquement dans le dossier racine de niveau supérieur du type d'objet (les règles de sécurité dans lesquelles l'utilisateur dispose du rôle s'affichent comme options).</p> <p><b>Valeurs valides :</b> ID de règle valide de la table IBM Marketing Platform usm_policy</p>	10	<p><b>Clé primaire ?</b> Non</p> <p><b>Clé externe ?</b> Non</p> <p><b>Zone obligatoire ?</b> Oui</p> <p><b>Généré par le système ?</b> Oui</p> <p><b>Valeur générée par le système remplaçable ?</b> Oui</p> <p><b>Saisi par l'utilisateur ?</b> Oui</p> <p><b>Rempli à la création ?</b> Oui</p> <p><b>Rempli à la sauvegarde ?</b> Oui</p> <p><b>Exécution stockée ?</b> Non</p> <p><b>Configuration ?</b> Non</p>

Tableau 102. Description des zones UA\_Triggerlist (suite)

Nom de zone	Type	Null ?	Description	Longueur	Attributs supplémentaires
ACLID	ENTIER	NULL	Pour une utilisation ultérieure.	10	<b>Clé primaire ?</b> Non <b>Clé externe ?</b> Non <b>Zone obligatoire ?</b> Non <b>Généré par le système ?</b> Non <b>Valeur générée par le système remplaçable ?</b> Non <b>Saisi par l'utilisateur ?</b> Non <b>Rempli à la création ?</b> Non <b>Rempli à la sauvegarde ?</b> Non <b>Exécution stockée ?</b> Non <b>Configuration ?</b> Non

Tableau 103. Tables parent UA\_Triggerlist

Nom de la table	Description
UA_Folder	Cette table contient les données de base de tous les dossiers internes du stockage des objets dans le système. Une ligne est créée chaque fois qu'un nouveau dossier est créé pour stocker un objet système (campagne, session, offre, segment, macro personnalisée, zone dérivée, etc.)

## UA\_UsrResponseType

Table définie par l'utilisateur à l'implémentation qui stocke la liste des types de réponse avec leurs descriptions. Une fois configuré, le contenu de cette table est affiché dans la configuration d'un processus de réponse.

Tableau 104. Description des zones UA\_UsrResponseType

Nom de zone	Type	Null ?	Description	Longueur	Attributs supplémentaires
ResponseTypeID	BIGINT	Non NULL	Identificateur unique pour chaque type de réponse (juste unique dans cette table).  <b>Valeurs valides</b> : entier valide unique dans cette table	19	<b>Clé primaire ?</b> Oui <b>Clé externe ?</b> Non <b>Zone obligatoire ?</b> Oui <b>Généré par le système ?</b> Non <b>Valeur générée par le système remplaçable ?</b> Non <b>Saisi par l'utilisateur ?</b> Non <b>Rempli à la création ?</b> Non <b>Rempli à la sauvegarde ?</b> Non <b>Exécution stockée ?</b> Non <b>Configuration ?</b> Oui



Tableau 104. Description des zones UA\_UsrResponseType (suite)

Nom de zone	Type	Null ?	Description	Longueur	Attributs supplémentaires
Nom	VARCHAR	NULL	Nom du type de réponse (non affiché dans l'interface graphique IBM Campaign)  <b>Valeurs valides</b> : chaîne valide. Les valeurs suivantes sont prédéfinies (des valeurs supplémentaires peuvent être ajoutées) : Explore, Consider, Commit, Fulfill, Use, Unsubscribe, Unknown, Reject, Link Click, Landing Page, SMS Reply Message.	64	Clé primaire ? Non Clé externe ? Non Zone obligatoire ? Oui Généré par le système ? Non Valeur générée par le système remplaçable ? Non Saisi par l'utilisateur ? Non Rempli à la création ? Non Rempli à la sauvegarde ? Non Exécution stockée ? Non Configuration ? Oui
Description	VARCHAR	NULL	Description facultative du type réponse (non affiché dans l'interface graphique IBM Campaign)  <b>Valeurs valides</b> : chaîne valide	512	Clé primaire ? Non Clé externe ? Non Zone obligatoire ? Non Généré par le système ? Non Valeur générée par le système remplaçable ? Non Saisi par l'utilisateur ? Non Rempli à la création ? Non Rempli à la sauvegarde ? Non Exécution stockée ? Non Configuration ? Oui

Tableau 104. Description des zones UA\_UsrResponseType (suite)

Nom de zone	Type	Null ?	Description	Longueur	Attributs supplémentaires
ResponseTypeCode	VARCHAR	NULL	Code unique qui identifie le type de réponse (utilisé dans le processus Réponse pour identifier le type de réponse).  <b>Valeurs valides :</b> chaîne valide. Les valeurs suivantes sont prédéfinies (des valeurs supplémentaires peuvent être ajoutées) : EXP, CON, CMT, FFL, USE, USB, UKN, RJT, LCL, LPA, SRE. Ces valeurs correspondent aux types de réponses prédéfinis dans la zone de nom (Explore, Consider, Commit, Fulfill, etc.)	64	Clé primaire ? Non Clé externe ? Non Zone obligatoire ? Oui Généré par le système ? Non Valeur générée par le système remplaçable ? Non Saisi par l'utilisateur ? Non Rempli à la création ? Non Rempli à la sauvegarde ? Non Exécution stockée ? Non Configuration ? Oui
CountsAsResponse	ENTIER	NULL	Indique si un type de réponse est compté comme réponse. Par exemple, le type de réponse "achat" peut être comptabilisé comme réponse pour les réponses cumulatives dans les rapports de performance, mais pas le type de réponse "clic publicitaire".  <b>Valeurs valides :</b> 0 : pas compté comme réponse 1 – Compté comme réponse 2 – Compté comme rejet	10	Clé primaire ? Non Clé externe ? Non Zone obligatoire ? Oui Généré par le système ? Non Valeur générée par le système remplaçable ? Non Saisi par l'utilisateur ? Non Rempli à la création ? Non Rempli à la sauvegarde ? Non Exécution stockée ? Non Configuration ? Oui

Tableau 104. Description des zones UA\_UsrResponseType (suite)

Nom de zone	Type	Null ?	Description	Longueur	Attributs supplémentaires
IsDefault	ENTIER	NULL	Indique le type de réponse auquel les réponses doivent être attribuées si le type de réponse est NULL/non spécifié dans le suivi des réponse.  <b>Valeurs valides</b> : 0=non défaut ; 1=défaut (seule une ligne unique peut avoir la valeur 1)	10	<b>Clé primaire ?</b> Non <b>Clé externe ?</b> Non <b>Zone obligatoire ?</b> Oui <b>Généré par le système ?</b> Non <b>Valeur générée par le système remplaçable ?</b> Non <b>Saisi par l'utilisateur ?</b> Non <b>Rempli à la création ?</b> Non <b>Rempli à la sauvegarde ?</b> Non <b>Exécution stockée ?</b> Non <b>Configuration ?</b> Oui

Tableau 105. Tables enfant UA\_UsrResponseType

Nom de la table	Description
UA_ResponseHistory	Table créée par l'utilisateur qui stocke les zones de suivi de réponse requises (AudienceID, TreatmentInstID, date de réponse, type de réponse, etc.), ainsi que les zones suivie supplémentaires définies par l'utilisateur. Il existe une table d'historique de réponse distincte pour chaque niveau d'audience. Les lignes dans cette table sont écrites par le processus de réponse.

## UA\_Version

Tableau 106. Description des zones UA\_Version

Nom de zone	Type	Null ?	Description	Longueur	Attributs supplémentaires
VersionID	BIGINT	IDENTITY		19	<p>Clé primaire ? Oui</p> <p>Clé externe ? Non</p> <p>Zone obligatoire ? Oui</p> <p>Généré par le système ? Non</p> <p>Valeur générée par le système remplaçable ? Non</p> <p>Saisi par l'utilisateur ? Oui</p> <p>Rempli à la création ? Oui</p> <p>Rempli à la sauvegarde ? Oui</p> <p>Exécution stockée ? Non</p> <p>Configuration ? Non</p>
VersionNumber	VARCHAR	Non NULL		50	<p>Clé primaire ? Non</p> <p>Clé externe ? Non</p> <p>Zone obligatoire ? Oui</p> <p>Généré par le système ? Non</p> <p>Valeur générée par le système remplaçable ? Non</p> <p>Saisi par l'utilisateur ? Oui</p> <p>Rempli à la création ? Oui</p> <p>Rempli à la sauvegarde ? Oui</p> <p>Exécution stockée ? Non</p> <p>Configuration ? Non</p>

Tableau 106. Description des zones UA\_Version (suite)

Nom de zone	Type	Null ?	Description	Longueur	Attributs supplémentaires
Paramètres	VARCHAR	NULL		255	<p>Clé primaire ? Non</p> <p>Clé externe ? Non</p> <p>Zone obligatoire ? Oui</p> <p>Généré par le système ? Non</p> <p>Valeur générée par le système remplaçable ? Non</p> <p>Saisi par l'utilisateur ? Oui</p> <p>Rempli à la création ? Oui</p> <p>Rempli à la sauvegarde ? Oui</p> <p>Exécution stockée ? Non</p> <p>Configuration ? Non</p>
CreateDate	HORODATAGE	Non NULL		23,3	<p>Clé primaire ? Non</p> <p>Clé externe ? Non</p> <p>Zone obligatoire ? Oui</p> <p>Généré par le système ? Non</p> <p>Valeur générée par le système remplaçable ? Non</p> <p>Saisi par l'utilisateur ? Oui</p> <p>Rempli à la création ? Oui</p> <p>Rempli à la sauvegarde ? Oui</p> <p>Exécution stockée ? Non</p> <p>Configuration ? Non</p>

## UA\_APIKEY

Toutes les API internes utilisées dans Campaign pour la communication interne sont maintenant sécurisées. Cette table contient les clés de sécurité utilisées lors de l'appel des API de campagne interne. Les données échangées dans l'API seront codées en utilisant cette clé.

Tableau 107. Description des champs UA\_APIKEY

Nom de zone	Type	Null ?	Description	Longueur	Attributs supplémentaires
id	VARCHAR	Non NULL	Identificateur de l'API  <b>Valeurs valides</b> : n'importe quel nom d'API interne valide	256	<b>Clé primaire ?</b> Non <b>Clé externe ?</b> Non <b>Zone obligatoire ?</b> Oui <b>Généré par le système ?</b> Oui <b>Valeur générée par le système remplaçable ?</b> Non <b>Saisi par l'utilisateur ?</b> Non <b>Rempli à la création ?</b> Oui <b>Rempli à la sauvegarde ?</b> Oui <b>Exécution stockée ?</b> Non <b>Configuration ?</b> Non

Tableau 107. Description des champs UA\_APIKEY (suite)

Nom de zone	Type	Null ?	Description	Longueur	Attributs supplémentaires
apikey	VARCHAR	Non NULL	Clé de sécurité pour appeler l'API  <b>Valeurs valides</b> : n'importe quel nom d'API interne valide	256	Clé primaire ? Non  Clé externe ? Non  Zone obligatoire ? Oui  Généré par le système ? Oui  Valeur générée par le système remplaçable ? Non  Saisi par l'utilisateur ? Non  Rempli à la création ? Oui  Rempli à la sauvegarde ? Oui  Exécution stockée ? Non  Configuration ? Non
createDate	HORODATAGE	NULL	Date de création de la clé  <b>Valeurs valides</b> : n'importe quel nom d'API interne valide	23,3	Clé primaire ? Non  Clé externe ? Non  Zone obligatoire ? Oui  Généré par le système ? Oui  Valeur générée par le système remplaçable ? Non  Saisi par l'utilisateur ? Non  Rempli à la création ? Oui  Rempli à la sauvegarde ? Oui  Exécution stockée ? Non  Configuration ? Non

## UA\_EmailSend

Cette table prend en charge l'intégration d'IBM Campaign et d'Engage et suit les événements EmailSend.

Tableau 108. Description des zones UA\_EmailSend

Nom de zone	Type	Null ?	Description	Longueur	Attributs supplémentaires
RecordID	BIGINT	IDENTITY	Clé primaire pour cette table	19	Clé primaire ? Oui Clé externe ? Non Zone obligatoire ? Oui Généré par le système ? Non Valeur générée par le système remplaçable ? Non Saisi par l'utilisateur ? Non Rempli à la création ? Oui Rempli à la sauvegarde ? Oui Exécution stockée ? Non Configuration ? Non



Tableau 108. Description des zones UA\_EmailSend (suite)

Nom de zone	Type	Null ?	Description	Longueur	Attributs supplémentaires
Fournisseur	VARCHAR	NULL	Information de fournisseur facultative pour l'événement.  <b>Valeurs valides</b> : chaîne valide	64	Clé primaire ? Non  Clé externe ? Non  Zone obligatoire ? Non  Généré par le système ? Non  Valeur générée par le système remplaçable ? Non  Saisi par l'utilisateur ? Non  Rempli à la création ? Non  Rempli à la sauvegarde ? Non  Exécution stockée ? Non  Configuration ? Oui
EndpointSource	VARCHAR	NULL	Information de source de noeud final facultative pour l'événement.  <b>Valeurs valides</b> : chaîne valide	64	Clé primaire ? Non  Clé externe ? Non  Zone obligatoire ? Non  Généré par le système ? Non  Valeur générée par le système remplaçable ? Non  Saisi par l'utilisateur ? Non  Rempli à la création ? Non  Rempli à la sauvegarde ? Non  Exécution stockée ? Non  Configuration ? Oui

Tableau 108. Description des zones UA\_EmailSend (suite)

Nom de zone	Type	Null ?	Description	Longueur	Attributs supplémentaires
Canal	VARCHAR	NULL	Information de canal facultative pour l'événement.  <b>Valeurs valides</b> : chaîne valide	64	Clé primaire ? Non  Clé externe ? Non  Zone obligatoire ? Non  Généré par le système ? Non  Valeur générée par le système remplaçable ? Non  Saisi par l'utilisateur ? Non  Rempli à la création ? Non  Rempli à la sauvegarde ? Non  Exécution stockée ? Non  Configuration ? Oui
XIID	VARCHAR	NULL	Information XIID facultative pour l'événement.  <b>Valeurs valides</b> : chaîne valide	64	Clé primaire ? Non  Clé externe ? Non  Zone obligatoire ? Non  Généré par le système ? Non  Valeur générée par le système remplaçable ? Non  Saisi par l'utilisateur ? Non  Rempli à la création ? Non  Rempli à la sauvegarde ? Non  Exécution stockée ? Non  Configuration ? Oui

Tableau 108. Description des zones UA\_EmailSend (suite)

Nom de zone	Type	Null ?	Description	Longueur	Attributs supplémentaires
ContactId	VARCHAR	NULL	Information d'ID de contact facultative pour l'événement.  <b>Valeurs valides</b> : chaîne valide	64	<b>Clé primaire ?</b> Non <b>Clé externe ?</b> Non <b>Zone obligatoire ?</b> Non <b>Généré par le système ?</b> Non <b>Valeur générée par le système remplaçable ?</b> Non <b>Saisi par l'utilisateur ?</b> Non <b>Rempli à la création ?</b> Non <b>Rempli à la sauvegarde ?</b> Non <b>Exécution stockée ?</b> Non <b>Configuration ?</b> Oui
E-mail	VARCHAR	NULL	Information d'e-mail facultative pour l'événement.  <b>Valeurs valides</b> : chaîne valide	64	<b>Clé primaire ?</b> Non <b>Clé externe ?</b> Non <b>Zone obligatoire ?</b> Non <b>Généré par le système ?</b> Non <b>Valeur générée par le système remplaçable ?</b> Non <b>Saisi par l'utilisateur ?</b> Non <b>Rempli à la création ?</b> Non <b>Rempli à la sauvegarde ?</b> Non <b>Exécution stockée ?</b> Non <b>Configuration ?</b> Oui

Tableau 108. Description des zones UA\_EmailSend (suite)

Nom de zone	Type	Null ?	Description	Longueur	Attributs supplémentaires
EventCode	VARCHAR	Non NULL	Information de code d'événement pour l'événement.  <b>Valeurs valides</b> : chaîne valide	64	Clé primaire ? Non  Clé externe ? Non  Zone obligatoire ? Non  Généré par le système ? Non  Valeur générée par le système remplaçable ? Non  Saisi par l'utilisateur ? Non  Rempli à la création ? Non  Rempli à la sauvegarde ? Non  Exécution stockée ? Non  Configuration ? Oui
EventTimeStamp	HORODATAGE	Non NULL	Horodatage de l'événement	23,3	Clé primaire ? Non  Clé externe ? Non  Zone obligatoire ? Oui  Généré par le système ? Non  Valeur générée par le système remplaçable ? Non  Saisi par l'utilisateur ? Oui  Rempli à la création ? Oui  Rempli à la sauvegarde ? Oui  Exécution stockée ? Non  Configuration ? Non

Tableau 108. Description des zones UA\_EmailSend (suite)

Nom de zone	Type	Null ?	Description	Longueur	Attributs supplémentaires
EventNameSpace	VARCHAR	NULL	Information d'espace de nom d'événement facultative pour l'événement.  <b>Valeurs valides</b> : chaîne valide	64	Clé primaire ? Non Clé externe ? Non Zone obligatoire ? Non Généré par le système ? Non Valeur générée par le système remplaçable ? Non Saisi par l'utilisateur ? Non Rempli à la création ? Non Rempli à la sauvegarde ? Non Exécution stockée ? Non Configuration ? Oui
EventVersion	VARCHAR	NULL	Information de version d'événement facultative pour l'événement.  <b>Valeurs valides</b> : chaîne valide	64	Clé primaire ? Non Clé externe ? Non Zone obligatoire ? Non Généré par le système ? Non Valeur générée par le système remplaçable ? Non Saisi par l'utilisateur ? Non Rempli à la création ? Non Rempli à la sauvegarde ? Non Exécution stockée ? Non Configuration ? Oui

Tableau 108. Description des zones UA\_EmailSend (suite)

Nom de zone	Type	Null ?	Description	Longueur	Attributs supplémentaires
EventName	VARCHAR	NULL	Information de nom d'événement facultative pour l'événement.  <b>Valeurs valides</b> : chaîne valide	64	Clé primaire ? Non Clé externe ? Non Zone obligatoire ? Non Généré par le système ? Non Valeur générée par le système remplaçable ? Non Saisi par l'utilisateur ? Non Rempli à la création ? Non Rempli à la sauvegarde ? Non Exécution stockée ? Non Configuration ? Oui
Description	VARCHAR	NULL	Description facultative de l'événement.  <b>Valeurs valides</b> : chaîne valide	128	Clé primaire ? Non Clé externe ? Non Zone obligatoire ? Non Généré par le système ? Non Valeur générée par le système remplaçable ? Non Saisi par l'utilisateur ? Non Rempli à la création ? Non Rempli à la sauvegarde ? Non Exécution stockée ? Non Configuration ? Oui

Tableau 108. Description des zones UA\_EmailSend (suite)

Nom de zone	Type	Null ?	Description	Longueur	Attributs supplémentaires
MessageId	BIGINT	NULL	Information d'ID de message facultative pour l'événement.  <b>Valeurs valides</b> : numéro valide	19	<b>Clé primaire ?</b> Non <b>Clé externe ?</b> Non <b>Zone obligatoire ?</b> Non <b>Généré par le système ?</b> Non <b>Valeur générée par le système remplaçable ?</b> Non <b>Saisi par l'utilisateur ?</b> Non <b>Rempli à la création ?</b> Oui <b>Rempli à la sauvegarde ?</b> Oui <b>Exécution stockée ?</b> Non <b>Configuration ?</b> Non
MailingTemplateId	BIGINT	NULL	Information d'ID de modèle de messagerie facultative pour l'événement.  <b>Valeurs valides</b> : numéro valide	19	<b>Clé primaire ?</b> Non <b>Clé externe ?</b> Non <b>Zone obligatoire ?</b> Non <b>Généré par le système ?</b> Non <b>Valeur générée par le système remplaçable ?</b> Non <b>Saisi par l'utilisateur ?</b> Non <b>Rempli à la création ?</b> Oui <b>Rempli à la sauvegarde ?</b> Oui <b>Exécution stockée ?</b> Non <b>Configuration ?</b> Non

Tableau 108. Description des zones UA\_EmailSend (suite)

Nom de zone	Type	Null ?	Description	Longueur	Attributs supplémentaires
ReportId	VARCHAR	NULL	Information d'ID de rapport facultative pour l'événement.  <b>Valeurs valides</b> : chaîne valide	64	Clé primaire ? Non  Clé externe ? Non  Zone obligatoire ? Non  Généré par le système ? Non  Valeur générée par le système remplaçable ? Non  Saisi par l'utilisateur ? Non  Rempli à la création ? Non  Rempli à la sauvegarde ? Non  Exécution stockée ? Non  Configuration ? Oui
SubjectLine	VARCHAR	NULL	Information de ligne d'objet facultative pour l'événement.  <b>Valeurs valides</b> : chaîne valide	256	Clé primaire ? Non  Clé externe ? Non  Zone obligatoire ? Non  Généré par le système ? Non  Valeur générée par le système remplaçable ? Non  Saisi par l'utilisateur ? Non  Rempli à la création ? Non  Rempli à la sauvegarde ? Non  Exécution stockée ? Non  Configuration ? Oui



Tableau 108. Description des zones UA\_EmailSend (suite)

Nom de zone	Type	Null ?	Description	Longueur	Attributs supplémentaires
MessageName	VARCHAR	NULL	Information de nom de message facultative pour l'événement.  <b>Valeurs valides</b> : chaîne valide	1024	Clé primaire ? Non  Clé externe ? Non  Zone obligatoire ? Non  Généré par le système ? Non  Valeur générée par le système remplaçable ? Non  Saisi par l'utilisateur ? Non  Rempli à la création ? Non  Rempli à la sauvegarde ? Non  Exécution stockée ? Non  Configuration ? Oui
DocType	VARCHAR	NULL	Information DocType facultative pour l'événement.  <b>Valeurs valides</b> : chaîne valide	64	Clé primaire ? Non  Clé externe ? Non  Zone obligatoire ? Non  Généré par le système ? Non  Valeur générée par le système remplaçable ? Non  Saisi par l'utilisateur ? Non  Rempli à la création ? Non  Rempli à la sauvegarde ? Non  Exécution stockée ? Non  Configuration ? Oui

Tableau 108. Description des zones UA\_EmailSend (suite)

Nom de zone	Type	Null ?	Description	Longueur	Attributs supplémentaires
SendType	VARCHAR	NULL	Information de type d'envoi facultative pour l'événement.  <b>Valeurs valides</b> : chaîne valide	64	Clé primaire ? Non  Clé externe ? Non  Zone obligatoire ? Non  Généré par le système ? Non  Valeur générée par le système remplaçable ? Non  Saisi par l'utilisateur ? Non  Rempli à la création ? Non  Rempli à la sauvegarde ? Non  Exécution stockée ? Non  Configuration ? Oui
EventId	VARCHAR	NULL	Information d'ID d'événement facultative pour l'événement.  <b>Valeurs valides</b> : chaîne valide	64	Clé primaire ? Non  Clé externe ? Non  Zone obligatoire ? Non  Généré par le système ? Non  Valeur générée par le système remplaçable ? Non  Saisi par l'utilisateur ? Non  Rempli à la création ? Non  Rempli à la sauvegarde ? Non  Exécution stockée ? Non  Configuration ? Oui

Tableau 108. Description des zones UA\_EmailSend (suite)

Nom de zone	Type	Null ?	Description	Longueur	Attributs supplémentaires
TrackingCode	VARCHAR	NULL	Information de code de suivi facultative pour l'événement.  <b>Valeurs valides</b> : chaîne valide	1024	Clé primaire ? Non  Clé externe ? Non  Zone obligatoire ? Non  Généré par le système ? Non  Valeur générée par le système remplaçable ? Non  Saisi par l'utilisateur ? Non  Rempli à la création ? Non  Rempli à la sauvegarde ? Non  Exécution stockée ? Non  Configuration ? Oui
ExternalSystemName	VARCHAR	NULL	Information de nom de système externe facultative pour l'événement. Si des e-mails sont envoyés par Campaign, cette valeur est "IBM Campaign."  <b>Valeurs valides</b> : chaîne valide	64	Clé primaire ? Non  Clé externe ? Non  Zone obligatoire ? Non  Généré par le système ? Non  Valeur générée par le système remplaçable ? Non  Saisi par l'utilisateur ? Non  Rempli à la création ? Non  Rempli à la sauvegarde ? Non  Exécution stockée ? Non  Configuration ? Oui

Tableau 108. Description des zones UA\_EmailSend (suite)

Nom de zone	Type	Null ?	Description	Longueur	Attributs supplémentaires
ExternalSystemReferenceId	VARCHAR	NULL	<p>Information d'ID de référence de système externe facultative pour l'événement. Si l'e-mail est envoyé par Campaign, cette zone contient l'identificateur du processus qui a déclenché l'envoi de l'e-mail. Le format de l'identificateur est CodeCampagne ~#IDCampagne ~#IDDiagramme ~#IDCible ~#IDProcessus ~#IDExécution. Exemple : C00000010~#4~#8~#4~#21~#98.</p> <p><b>Valeurs valides :</b> chaîne valide</p>	64	<p><b>Clé primaire ?</b> Non</p> <p><b>Clé externe ?</b> Non</p> <p><b>Zone obligatoire ?</b> Non</p> <p><b>Généré par le système ?</b> Non</p> <p><b>Valeur générée par le système remplaçable ?</b> Non</p> <p><b>Saisi par l'utilisateur ?</b> Non</p> <p><b>Rempli à la création ?</b> Non</p> <p><b>Rempli à la sauvegarde ?</b> Non</p> <p><b>Exécution stockée ?</b> Non</p> <p><b>Configuration ?</b> Oui</p>
CampaignAudienceID	VARCHAR	NULL	<p>Information d'ID d'audience de Campaign facultative pour l'événement. Si l'e-mail est envoyé par Campaign, cette zone contient l'identificateur d'audience. Le format de l'identificateur est NomAudience ~#nomZone ~#valeurZone ~#nomzone ~#valeurzone. Par exemple, Customer~#CustomerID~#20</p> <p><b>Valeurs valides :</b> chaîne valide</p>	256	<p><b>Clé primaire ?</b> Non</p> <p><b>Clé externe ?</b> Non</p> <p><b>Zone obligatoire ?</b> Non</p> <p><b>Généré par le système ?</b> Non</p> <p><b>Valeur générée par le système remplaçable ?</b> Non</p> <p><b>Saisi par l'utilisateur ?</b> Non</p> <p><b>Rempli à la création ?</b> Non</p> <p><b>Rempli à la sauvegarde ?</b> Non</p> <p><b>Exécution stockée ?</b> Non</p> <p><b>Configuration ?</b> Oui</p>

## UA\_EmailOpen

Cette table prend en charge l'intégration d'IBM Campaign et d'Engage et suit les événements EmailOpen.

Tableau 109. Description des zones UA\_EmailOpen

Nom de zone	Type	Null ?	Description	Longueur	Attributs supplémentaires
RecordID	BIGINT	Non NULL	Clé primaire pour cette table	19	Clé primaire ? Oui Clé externe ? Non Zone obligatoire ? Oui Généré par le système ? Non Valeur générée par le système remplaçable ? Non Saisi par l'utilisateur ? Non Rempli à la création ? Oui Rempli à la sauvegarde ? Oui Exécution stockée ? Non Configuration ? Non

Tableau 109. Description des zones UA\_EmailOpen (suite)

Nom de zone	Type	Null ?	Description	Longueur	Attributs supplémentaires
Fournisseur	VARCHAR	NULL	Information de fournisseur facultative pour l'événement.  <b>Valeurs valides</b> : chaîne valide	64	Clé primaire ? Non  Clé externe ? Non  Zone obligatoire ? Non  Généré par le système ? Non  Valeur générée par le système remplaçable ? Non  Saisi par l'utilisateur ? Non  Rempli à la création ? Non  Rempli à la sauvegarde ? Non  Exécution stockée ? Non  Configuration ? Oui
EndpointSource	VARCHAR	NULL	Information de source de noeud final facultative pour l'événement.  <b>Valeurs valides</b> : chaîne valide	64	Clé primaire ? Non  Clé externe ? Non  Zone obligatoire ? Non  Généré par le système ? Non  Valeur générée par le système remplaçable ? Non  Saisi par l'utilisateur ? Non  Rempli à la création ? Non  Rempli à la sauvegarde ? Non  Exécution stockée ? Non  Configuration ? Oui

Tableau 109. Description des zones UA\_EmailOpen (suite)

Nom de zone	Type	Null ?	Description	Longueur	Attributs supplémentaires
Canal	VARCHAR	NULL	Information de canal facultative pour l'événement.  <b>Valeurs valides</b> : chaîne valide	64	Clé primaire ? Non  Clé externe ? Non  Zone obligatoire ? Non  Généré par le système ? Non  Valeur générée par le système remplaçable ? Non  Saisi par l'utilisateur ? Non  Rempli à la création ? Non  Rempli à la sauvegarde ? Non  Exécution stockée ? Non  Configuration ? Oui
XIID	VARCHAR	NULL	Information XIID facultative pour l'événement.  <b>Valeurs valides</b> : chaîne valide	64	Clé primaire ? Non  Clé externe ? Non  Zone obligatoire ? Non  Généré par le système ? Non  Valeur générée par le système remplaçable ? Non  Saisi par l'utilisateur ? Non  Rempli à la création ? Non  Rempli à la sauvegarde ? Non  Exécution stockée ? Non  Configuration ? Oui

Tableau 109. Description des zones UA\_EmailOpen (suite)

Nom de zone	Type	Null ?	Description	Longueur	Attributs supplémentaires
ContactId	VARCHAR	NULL	Information d'ID de contact facultative pour l'événement.  <b>Valeurs valides</b> : chaîne valide	64	<b>Clé primaire ?</b> Non <b>Clé externe ?</b> Non <b>Zone obligatoire ?</b> Non <b>Généré par le système ?</b> Non <b>Valeur générée par le système remplaçable ?</b> Non <b>Saisi par l'utilisateur ?</b> Non <b>Rempli à la création ?</b> Non <b>Rempli à la sauvegarde ?</b> Non <b>Exécution stockée ?</b> Non <b>Configuration ?</b> Oui
E-mail	VARCHAR	NULL	Information d'e-mail facultative pour l'événement.  <b>Valeurs valides</b> : chaîne valide	64	<b>Clé primaire ?</b> Non <b>Clé externe ?</b> Non <b>Zone obligatoire ?</b> Non <b>Généré par le système ?</b> Non <b>Valeur générée par le système remplaçable ?</b> Non <b>Saisi par l'utilisateur ?</b> Non <b>Rempli à la création ?</b> Non <b>Rempli à la sauvegarde ?</b> Non <b>Exécution stockée ?</b> Non <b>Configuration ?</b> Oui



Tableau 109. Description des zones UA\_EmailOpen (suite)

Nom de zone	Type	Null ?	Description	Longueur	Attributs supplémentaires
EventCode	VARCHAR	Non NULL	Information de code d'événement pour l'événement.  <b>Valeurs valides</b> : chaîne valide	64	Clé primaire ? Non  Clé externe ? Non  Zone obligatoire ? Non  Généré par le système ? Non  Valeur générée par le système remplaçable ? Non  Saisi par l'utilisateur ? Non  Rempli à la création ? Non  Rempli à la sauvegarde ? Non  Exécution stockée ? Non  Configuration ? Oui
EventTimeStamp	HORODATAGE	Non NULL	Horodatage de l'événement	23,3	Clé primaire ? Non  Clé externe ? Non  Zone obligatoire ? Oui  Généré par le système ? Non  Valeur générée par le système remplaçable ? Non  Saisi par l'utilisateur ? Oui  Rempli à la création ? Oui  Rempli à la sauvegarde ? Oui  Exécution stockée ? Non  Configuration ? Non

Tableau 109. Description des zones UA\_EmailOpen (suite)

Nom de zone	Type	Null ?	Description	Longueur	Attributs supplémentaires
EventNameSpace	VARCHAR	NULL	Information d'espace de nom d'événement facultative pour l'événement.  <b>Valeurs valides</b> : chaîne valide	64	<b>Clé primaire ?</b> Non <b>Clé externe ?</b> Non <b>Zone obligatoire ?</b> Non <b>Généré par le système ?</b> Non <b>Valeur générée par le système remplaçable ?</b> Non <b>Saisi par l'utilisateur ?</b> Non <b>Rempli à la création ?</b> Non <b>Rempli à la sauvegarde ?</b> Non <b>Exécution stockée ?</b> Non <b>Configuration ?</b> Oui
EventVersion	VARCHAR	NULL	Information de version d'événement facultative pour l'événement.  <b>Valeurs valides</b> : chaîne valide	64	<b>Clé primaire ?</b> Non <b>Clé externe ?</b> Non <b>Zone obligatoire ?</b> Non <b>Généré par le système ?</b> Non <b>Valeur générée par le système remplaçable ?</b> Non <b>Saisi par l'utilisateur ?</b> Non <b>Rempli à la création ?</b> Non <b>Rempli à la sauvegarde ?</b> Non <b>Exécution stockée ?</b> Non <b>Configuration ?</b> Oui

Tableau 109. Description des zones UA\_EmailOpen (suite)

Nom de zone	Type	Null ?	Description	Longueur	Attributs supplémentaires
EventName	VARCHAR	NULL	Information de nom d'événement facultative pour l'événement.  <b>Valeurs valides</b> : chaîne valide	64	Clé primaire ? Non Clé externe ? Non Zone obligatoire ? Non Généré par le système ? Non Valeur générée par le système remplaçable ? Non Saisi par l'utilisateur ? Non Rempli à la création ? Non Rempli à la sauvegarde ? Non Exécution stockée ? Non Configuration ? Oui
Description	VARCHAR	NULL	Description facultative de l'événement.  <b>Valeurs valides</b> : chaîne valide	128	Clé primaire ? Non Clé externe ? Non Zone obligatoire ? Non Généré par le système ? Non Valeur générée par le système remplaçable ? Non Saisi par l'utilisateur ? Non Rempli à la création ? Non Rempli à la sauvegarde ? Non Exécution stockée ? Non Configuration ? Oui

Tableau 109. Description des zones UA\_EmailOpen (suite)

Nom de zone	Type	Null ?	Description	Longueur	Attributs supplémentaires
MessageId	BIGINT	NULL	Information d'ID de message facultative pour l'événement.  <b>Valeurs valides</b> : numéro valide	19	<b>Clé primaire ?</b> Non <b>Clé externe ?</b> Non <b>Zone obligatoire ?</b> Non <b>Généré par le système ?</b> Non <b>Valeur générée par le système remplaçable ?</b> Non <b>Saisi par l'utilisateur ?</b> Non <b>Rempli à la création ?</b> Oui <b>Rempli à la sauvegarde ?</b> Oui <b>Exécution stockée ?</b> Non <b>Configuration ?</b> Non
MailingTemplateId	BIGINT	NULL	Information d'ID de modèle de messagerie facultative pour l'événement.  <b>Valeurs valides</b> : numéro valide	19	<b>Clé primaire ?</b> Non <b>Clé externe ?</b> Non <b>Zone obligatoire ?</b> Non <b>Généré par le système ?</b> Non <b>Valeur générée par le système remplaçable ?</b> Non <b>Saisi par l'utilisateur ?</b> Non <b>Rempli à la création ?</b> Oui <b>Rempli à la sauvegarde ?</b> Oui <b>Exécution stockée ?</b> Non <b>Configuration ?</b> Non

Tableau 109. Description des zones UA\_EmailOpen (suite)

Nom de zone	Type	Null ?	Description	Longueur	Attributs supplémentaires
ReportId	VARCHAR	NULL	Information d'ID de rapport facultative pour l'événement.  <b>Valeurs valides</b> : chaîne valide	64	Clé primaire ? Non Clé externe ? Non Zone obligatoire ? Non Généré par le système ? Non Valeur générée par le système remplaçable ? Non Saisi par l'utilisateur ? Non Rempli à la création ? Non Rempli à la sauvegarde ? Non Exécution stockée ? Non Configuration ? Oui
SubjectLine	VARCHAR	NULL	Information de ligne d'objet facultative pour l'événement.  <b>Valeurs valides</b> : chaîne valide	256	Clé primaire ? Non Clé externe ? Non Zone obligatoire ? Non Généré par le système ? Non Valeur générée par le système remplaçable ? Non Saisi par l'utilisateur ? Non Rempli à la création ? Non Rempli à la sauvegarde ? Non Exécution stockée ? Non Configuration ? Oui

Tableau 109. Description des zones UA\_EmailOpen (suite)

Nom de zone	Type	Null ?	Description	Longueur	Attributs supplémentaires
MessageName	VARCHAR	NULL	Information de nom de message facultative pour l'événement.  <b>Valeurs valides</b> : chaîne valide	1024	Clé primaire ? Non  Clé externe ? Non  Zone obligatoire ? Non  Généré par le système ? Non  Valeur générée par le système remplaçable ? Non  Saisi par l'utilisateur ? Non  Rempli à la création ? Non  Rempli à la sauvegarde ? Non  Exécution stockée ? Non  Configuration ? Oui
DocType	VARCHAR	NULL	Information DocType facultative pour l'événement.  <b>Valeurs valides</b> : chaîne valide	64	Clé primaire ? Non  Clé externe ? Non  Zone obligatoire ? Non  Généré par le système ? Non  Valeur générée par le système remplaçable ? Non  Saisi par l'utilisateur ? Non  Rempli à la création ? Non  Rempli à la sauvegarde ? Non  Exécution stockée ? Non  Configuration ? Oui

Tableau 109. Description des zones UA\_EmailOpen (suite)

Nom de zone	Type	Null ?	Description	Longueur	Attributs supplémentaires
EventId	VARCHAR	NULL	Information d'ID d'événement facultative pour l'événement.  <b>Valeurs valides</b> : chaîne valide	64	Clé primaire ? Non  Clé externe ? Non  Zone obligatoire ? Non  Généré par le système ? Non  Valeur générée par le système remplaçable ? Non  Saisi par l'utilisateur ? Non  Rempli à la création ? Non  Rempli à la sauvegarde ? Non  Exécution stockée ? Non  Configuration ? Oui
TrackingCode	VARCHAR	NULL	Information de code de suivi facultative pour l'événement.  <b>Valeurs valides</b> : chaîne valide	1024	Clé primaire ? Non  Clé externe ? Non  Zone obligatoire ? Non  Généré par le système ? Non  Valeur générée par le système remplaçable ? Non  Saisi par l'utilisateur ? Non  Rempli à la création ? Non  Rempli à la sauvegarde ? Non  Exécution stockée ? Non  Configuration ? Oui

Tableau 109. Description des zones UA\_EmailOpen (suite)

Nom de zone	Type	Null ?	Description	Longueur	Attributs supplémentaires
ExternalSystemName	VARCHAR	NULL	Information de nom de système externe facultative pour l'événement. Si des e-mails sont envoyés par Campaign, cette valeur est "IBM Campaign."  <b>Valeurs valides</b> : chaîne valide	64	Clé primaire ? Non Clé externe ? Non Zone obligatoire ? Non Généré par le système ? Non Valeur générée par le système remplaçable ? Non Saisi par l'utilisateur ? Non Rempli à la création ? Non Rempli à la sauvegarde ? Non Exécution stockée ? Non Configuration ? Oui
ExternalSystemReferenceId	VARCHAR	NULL	Information d'ID de référence de système externe facultative pour l'événement. Si l'e-mail est envoyé par Campaign, cette zone contient l'identificateur du processus qui a déclenché l'envoi de l'e-mail. Le format de l'identificateur est CodeCampagne ~#IDCampagne ~#IDDiagramme ~#IDCible ~#IDProcessus ~#IDExécution. Exemple : C00000010~#4~#8~#4~#21~#98.  <b>Valeurs valides</b> : chaîne valide	64	Clé primaire ? Non Clé externe ? Non Zone obligatoire ? Non Généré par le système ? Non Valeur générée par le système remplaçable ? Non Saisi par l'utilisateur ? Non Rempli à la création ? Non Rempli à la sauvegarde ? Non Exécution stockée ? Non Configuration ? Oui



Tableau 109. Description des zones UA\_EmailOpen (suite)

Nom de zone	Type	Null ?	Description	Longueur	Attributs supplémentaires
CampaignAudienceID	VARCHAR	NULL	<p>Information d'ID d'audience de Campaign facultative pour l'événement. Si l'e-mail est envoyé par Campaign, cette zone contient l'identificateur d'audience. Le format de l'identificateur est NomAudience ~#nomZone ~#valeurZone ~#nomzone ~#valeurzone. Par exemple, Customer~#CustomerID~#20</p> <p><b>Valeurs valides :</b> chaîne valide</p>	256	<p><b>Clé primaire ?</b> Non</p> <p><b>Clé externe ?</b> Non</p> <p><b>Zone obligatoire ?</b> Non</p> <p><b>Généré par le système ?</b> Non</p> <p><b>Valeur générée par le système remplaçable ?</b> Non</p> <p><b>Saisi par l'utilisateur ?</b> Non</p> <p><b>Rempli à la création ?</b> Non</p> <p><b>Rempli à la sauvegarde ?</b> Non</p> <p><b>Exécution stockée ?</b> Non</p> <p><b>Configuration ?</b> Oui</p>

## UA\_EmailClick

Cette table prend en charge l'intégration d'IBM Campaign et d'Engage et suit les événements EmailClick.

Tableau 110. Description des zones UA\_EmailClick

Nom de zone	Type	Null ?	Description	Longueur	Attributs supplémentaires
RecordID	BIGINT	IDENTITY	Clé primaire pour cette table	19	Clé primaire ? Oui Clé externe ? Non Zone obligatoire ? Oui Généré par le système ? Non Valeur générée par le système remplaçable ? Non Saisi par l'utilisateur ? Non Rempli à la création ? Oui Rempli à la sauvegarde ? Oui Exécution stockée ? Non Configuration ? Non

Tableau 110. Description des zones UA\_EmailClick (suite)

Nom de zone	Type	Null ?	Description	Longueur	Attributs supplémentaires
Fournisseur	VARCHAR	NULL	Information de fournisseur facultative pour l'événement.  <b>Valeurs valides</b> : chaîne valide	64	Clé primaire ? Non  Clé externe ? Non  Zone obligatoire ? Non  Généré par le système ? Non  Valeur générée par le système remplaçable ? Non  Saisi par l'utilisateur ? Non  Rempli à la création ? Non  Rempli à la sauvegarde ? Non  Exécution stockée ? Non  Configuration ? Oui
EndpointSource	VARCHAR	NULL	Information de source de noeud final facultative pour l'événement.  <b>Valeurs valides</b> : chaîne valide	64	Clé primaire ? Non  Clé externe ? Non  Zone obligatoire ? Non  Généré par le système ? Non  Valeur générée par le système remplaçable ? Non  Saisi par l'utilisateur ? Non  Rempli à la création ? Non  Rempli à la sauvegarde ? Non  Exécution stockée ? Non  Configuration ? Oui

Tableau 110. Description des zones UA\_EmailClick (suite)

Nom de zone	Type	Null ?	Description	Longueur	Attributs supplémentaires
Canal	VARCHAR	NULL	Information de canal facultative pour l'événement.  <b>Valeurs valides</b> : chaîne valide	64	Clé primaire ? Non  Clé externe ? Non  Zone obligatoire ? Non  Généré par le système ? Non  Valeur générée par le système remplaçable ? Non  Saisi par l'utilisateur ? Non  Rempli à la création ? Non  Rempli à la sauvegarde ? Non  Exécution stockée ? Non  Configuration ? Oui
X1ID	VARCHAR	NULL	Information X1ID facultative pour l'événement.  <b>Valeurs valides</b> : chaîne valide	64	Clé primaire ? Non  Clé externe ? Non  Zone obligatoire ? Non  Généré par le système ? Non  Valeur générée par le système remplaçable ? Non  Saisi par l'utilisateur ? Non  Rempli à la création ? Non  Rempli à la sauvegarde ? Non  Exécution stockée ? Non  Configuration ? Oui

Tableau 110. Description des zones UA\_EmailClick (suite)

Nom de zone	Type	Null ?	Description	Longueur	Attributs supplémentaires
ContactId	VARCHAR	NULL	Information d'ID de contact facultative pour l'événement.  <b>Valeurs valides</b> : chaîne valide	64	Clé primaire ? Non  Clé externe ? Non  Zone obligatoire ? Non  Généré par le système ? Non  Valeur générée par le système remplaçable ? Non  Saisi par l'utilisateur ? Non  Rempli à la création ? Non  Rempli à la sauvegarde ? Non  Exécution stockée ? Non  Configuration ? Oui
E-mail	VARCHAR	NULL	Information d'e-mail facultative pour l'événement.  <b>Valeurs valides</b> : chaîne valide	64	Clé primaire ? Non  Clé externe ? Non  Zone obligatoire ? Non  Généré par le système ? Non  Valeur générée par le système remplaçable ? Non  Saisi par l'utilisateur ? Non  Rempli à la création ? Non  Rempli à la sauvegarde ? Non  Exécution stockée ? Non  Configuration ? Oui

Tableau 110. Description des zones UA\_EmailClick (suite)

Nom de zone	Type	Null ?	Description	Longueur	Attributs supplémentaires
EventCode	VARCHAR	Non NULL	Information de code d'événement pour l'événement.  <b>Valeurs valides</b> : chaîne valide	64	Clé primaire ? Non  Clé externe ? Non  Zone obligatoire ? Non  Généré par le système ? Non  Valeur générée par le système remplaçable ? Non  Saisi par l'utilisateur ? Non  Rempli à la création ? Non  Rempli à la sauvegarde ? Non  Exécution stockée ? Non  Configuration ? Oui
EventTimeStamp	HORODATAGE	Non NULL	Horodatage de l'événement	23,3	Clé primaire ? Non  Clé externe ? Non  Zone obligatoire ? Oui  Généré par le système ? Non  Valeur générée par le système remplaçable ? Non  Saisi par l'utilisateur ? Oui  Rempli à la création ? Oui  Rempli à la sauvegarde ? Oui  Exécution stockée ? Non  Configuration ? Non

Tableau 110. Description des zones UA\_EmailClick (suite)

Nom de zone	Type	Null ?	Description	Longueur	Attributs supplémentaires
EventNameSpace	VARCHAR	NULL	Information d'espace de nom d'événement facultative pour l'événement.  <b>Valeurs valides</b> : chaîne valide	64	Clé primaire ? Non Clé externe ? Non Zone obligatoire ? Non Généré par le système ? Non Valeur générée par le système remplaçable ? Non Saisi par l'utilisateur ? Non Rempli à la création ? Non Rempli à la sauvegarde ? Non Exécution stockée ? Non Configuration ? Oui
EventVersion	VARCHAR	NULL	Information de version d'événement facultative pour l'événement.  <b>Valeurs valides</b> : chaîne valide	64	Clé primaire ? Non Clé externe ? Non Zone obligatoire ? Non Généré par le système ? Non Valeur générée par le système remplaçable ? Non Saisi par l'utilisateur ? Non Rempli à la création ? Non Rempli à la sauvegarde ? Non Exécution stockée ? Non Configuration ? Oui

Tableau 110. Description des zones UA\_EmailClick (suite)

Nom de zone	Type	Null ?	Description	Longueur	Attributs supplémentaires
EventName	VARCHAR	NULL	Information de nom d'événement facultative pour l'événement.  <b>Valeurs valides</b> : chaîne valide	64	Clé primaire ? Non  Clé externe ? Non  Zone obligatoire ? Non  Généré par le système ? Non  Valeur générée par le système remplaçable ? Non  Saisi par l'utilisateur ? Non  Rempli à la création ? Non  Rempli à la sauvegarde ? Non  Exécution stockée ? Non  Configuration ? Oui
Description	VARCHAR	NULL	Description facultative de l'événement.  <b>Valeurs valides</b> : chaîne valide	128	Clé primaire ? Non  Clé externe ? Non  Zone obligatoire ? Non  Généré par le système ? Non  Valeur générée par le système remplaçable ? Non  Saisi par l'utilisateur ? Non  Rempli à la création ? Non  Rempli à la sauvegarde ? Non  Exécution stockée ? Non  Configuration ? Oui



Tableau 110. Description des zones UA\_EmailClick (suite)

Nom de zone	Type	Null ?	Description	Longueur	Attributs supplémentaires
MessageId	BIGINT	NULL	Information d'ID de message facultative pour l'événement.  <b>Valeurs valides</b> : numéro valide	19	<b>Clé primaire ?</b> Non <b>Clé externe ?</b> Non <b>Zone obligatoire ?</b> Non <b>Généré par le système ?</b> Non <b>Valeur générée par le système remplaçable ?</b> Non <b>Saisi par l'utilisateur ?</b> Non <b>Rempli à la création ?</b> Oui <b>Rempli à la sauvegarde ?</b> Oui <b>Exécution stockée ?</b> Non <b>Configuration ?</b> Non
MailingTemplateId	BIGINT	NULL	Information d'ID de modèle de messagerie facultative pour l'événement.  <b>Valeurs valides</b> : numéro valide	19	<b>Clé primaire ?</b> Non <b>Clé externe ?</b> Non <b>Zone obligatoire ?</b> Non <b>Généré par le système ?</b> Non <b>Valeur générée par le système remplaçable ?</b> Non <b>Saisi par l'utilisateur ?</b> Non <b>Rempli à la création ?</b> Oui <b>Rempli à la sauvegarde ?</b> Oui <b>Exécution stockée ?</b> Non <b>Configuration ?</b> Non

Tableau 110. Description des zones UA\_EmailClick (suite)

Nom de zone	Type	Null ?	Description	Longueur	Attributs supplémentaires
ReportId	VARCHAR	NULL	Information d'ID de rapport facultative pour l'événement.  <b>Valeurs valides</b> : chaîne valide	64	Clé primaire ? Non  Clé externe ? Non  Zone obligatoire ? Non  Généré par le système ? Non  Valeur générée par le système remplaçable ? Non  Saisi par l'utilisateur ? Non  Rempli à la création ? Non  Rempli à la sauvegarde ? Non  Exécution stockée ? Non  Configuration ? Oui
SubjectLine	VARCHAR	NULL	Information de ligne d'objet facultative pour l'événement.  <b>Valeurs valides</b> : chaîne valide	256	Clé primaire ? Non  Clé externe ? Non  Zone obligatoire ? Non  Généré par le système ? Non  Valeur générée par le système remplaçable ? Non  Saisi par l'utilisateur ? Non  Rempli à la création ? Non  Rempli à la sauvegarde ? Non  Exécution stockée ? Non  Configuration ? Oui

Tableau 110. Description des zones UA\_EmailClick (suite)

Nom de zone	Type	Null ?	Description	Longueur	Attributs supplémentaires
MessageName	VARCHAR	NULL	Information de nom de message facultative pour l'événement.  <b>Valeurs valides</b> : chaîne valide	1024	Clé primaire ? Non  Clé externe ? Non  Zone obligatoire ? Non  Généré par le système ? Non  Valeur générée par le système remplaçable ? Non  Saisi par l'utilisateur ? Non  Rempli à la création ? Non  Rempli à la sauvegarde ? Non  Exécution stockée ? Non  Configuration ? Oui
DocType	VARCHAR	NULL	Information DocType facultative pour l'événement.  <b>Valeurs valides</b> : chaîne valide	64	Clé primaire ? Non  Clé externe ? Non  Zone obligatoire ? Non  Généré par le système ? Non  Valeur générée par le système remplaçable ? Non  Saisi par l'utilisateur ? Non  Rempli à la création ? Non  Rempli à la sauvegarde ? Non  Exécution stockée ? Non  Configuration ? Oui

Tableau 110. Description des zones UA\_EmailClick (suite)

Nom de zone	Type	Null ?	Description	Longueur	Attributs supplémentaires
ClickUrl	VARCHAR	NULL	Information d'URL de clic facultative pour l'événement.  <b>Valeurs valides</b> : chaîne valide	1024	Clé primaire ? Non  Clé externe ? Non  Zone obligatoire ? Non  Généré par le système ? Non  Valeur générée par le système remplaçable ? Non  Saisi par l'utilisateur ? Non  Rempli à la création ? Non  Rempli à la sauvegarde ? Non  Exécution stockée ? Non  Configuration ? Oui
UrlDescription	VARCHAR	NULL	Information de description d'URL facultative pour l'événement.  <b>Valeurs valides</b> : chaîne valide	1024	Clé primaire ? Non  Clé externe ? Non  Zone obligatoire ? Non  Généré par le système ? Non  Valeur générée par le système remplaçable ? Non  Saisi par l'utilisateur ? Non  Rempli à la création ? Non  Rempli à la sauvegarde ? Non  Exécution stockée ? Non  Configuration ? Oui

Tableau 110. Description des zones UA\_EmailClick (suite)

Nom de zone	Type	Null ?	Description	Longueur	Attributs supplémentaires
EventId	VARCHAR	NULL	Information d'ID d'événement facultative pour l'événement.  <b>Valeurs valides</b> : chaîne valide	64	<b>Clé primaire ?</b> Non <b>Clé externe ?</b> Non <b>Zone obligatoire ?</b> Non <b>Généré par le système ?</b> Non <b>Valeur générée par le système remplaçable ?</b> Non <b>Saisi par l'utilisateur ?</b> Non <b>Rempli à la création ?</b> Non <b>Rempli à la sauvegarde ?</b> Non <b>Exécution stockée ?</b> Non <b>Configuration ?</b> Oui
TrackingCode	VARCHAR	NULL	Information de code de suivi facultative pour l'événement.  <b>Valeurs valides</b> : chaîne valide	1024	<b>Clé primaire ?</b> Non <b>Clé externe ?</b> Non <b>Zone obligatoire ?</b> Non <b>Généré par le système ?</b> Non <b>Valeur générée par le système remplaçable ?</b> Non <b>Saisi par l'utilisateur ?</b> Non <b>Rempli à la création ?</b> Non <b>Rempli à la sauvegarde ?</b> Non <b>Exécution stockée ?</b> Non <b>Configuration ?</b> Oui

Tableau 110. Description des zones UA\_EmailClick (suite)

Nom de zone	Type	Null ?	Description	Longueur	Attributs supplémentaires
ExternalSystemName	VARCHAR	NULL	<p>Information de nom de système externe facultative pour l'événement. Si des e-mails sont envoyés par Campaign, cette valeur est "IBM Campaign."</p> <p><b>Valeurs valides :</b> chaîne valide</p>	64	<p>Clé primaire ? Non</p> <p>Clé externe ? Non</p> <p>Zone obligatoire ? Non</p> <p>Généré par le système ? Non</p> <p>Valeur générée par le système remplaçable ? Non</p> <p>Saisi par l'utilisateur ? Non</p> <p>Rempli à la création ? Non</p> <p>Rempli à la sauvegarde ? Non</p> <p>Exécution stockée ? Non</p> <p>Configuration ? Oui</p>
ExternalSystemReferenceId	VARCHAR	NULL	<p>Information d'ID de référence de système externe facultative pour l'événement. Si l'e-mail est envoyé par Campaign, cette zone contient l'identificateur du processus qui a déclenché l'envoi de l'e-mail. Le format de l'identificateur est CodeCampagne ~#IDCampagne ~#IDDiagramme ~#IDCible ~#IDProcessus ~#IDExécution. Exemple : C00000010~#4~#8~#4~#21~#98.</p> <p><b>Valeurs valides :</b> chaîne valide</p>	64	<p>Clé primaire ? Non</p> <p>Clé externe ? Non</p> <p>Zone obligatoire ? Non</p> <p>Généré par le système ? Non</p> <p>Valeur générée par le système remplaçable ? Non</p> <p>Saisi par l'utilisateur ? Non</p> <p>Rempli à la création ? Non</p> <p>Rempli à la sauvegarde ? Non</p> <p>Exécution stockée ? Non</p> <p>Configuration ? Oui</p>

Tableau 110. Description des zones UA\_EmailClick (suite)

Nom de zone	Type	Null ?	Description	Longueur	Attributs supplémentaires
CampaignAudienceID	VARCHAR	NULL	<p>Information d'ID d'audience de Campaign facultative pour l'événement. Si l'e-mail est envoyé par Campaign, cette zone contient l'identificateur d'audience. Le format de l'identificateur est NomAudience ~#nomZone ~#valeurZone ~#nomzone ~#valeurzone. Par exemple, Customer~#CustomerID~#20</p> <p><b>Valeurs valides :</b> chaîne valide</p>	256	<p><b>Clé primaire ?</b> Non</p> <p><b>Clé externe ?</b> Non</p> <p><b>Zone obligatoire ?</b> Non</p> <p><b>Généré par le système ?</b> Non</p> <p><b>Valeur générée par le système remplaçable ?</b> Non</p> <p><b>Saisi par l'utilisateur ?</b> Non</p> <p><b>Rempli à la création ?</b> Non</p> <p><b>Rempli à la sauvegarde ?</b> Non</p> <p><b>Exécution stockée ?</b> Non</p> <p><b>Configuration ?</b> Oui</p>

## UA\_EmailBounce

Cette table prend en charge l'intégration d'IBM Campaign et d'Engage et suit les événements EmailBounce.

Tableau 111. Description des zones UA\_EmailBounce

Nom de zone	Type	Null ?	Description	Longueur	Attributs supplémentaires
RecordID	BIGINT	IDENTITY	Clé primaire pour cette table	19	<b>Clé primaire ?</b> Oui <b>Clé externe ?</b> Non <b>Zone obligatoire ?</b> Oui <b>Généré par le système ?</b> Non <b>Valeur générée par le système remplaçable ?</b> Non <b>Saisi par l'utilisateur ?</b> Non <b>Rempli à la création ?</b> Oui <b>Rempli à la sauvegarde ?</b> Oui <b>Exécution stockée ?</b> Non <b>Configuration ?</b> Non



Tableau 111. Description des zones UA\_EmailBounce (suite)

Nom de zone	Type	Null ?	Description	Longueur	Attributs supplémentaires
Fournisseur	VARCHAR	NULL	Information de fournisseur facultative pour l'événement.  <b>Valeurs valides</b> : chaîne valide	64	Clé primaire ? Non  Clé externe ? Non  Zone obligatoire ? Non  Généré par le système ? Non  Valeur générée par le système remplaçable ? Non  Saisi par l'utilisateur ? Non  Rempli à la création ? Non  Rempli à la sauvegarde ? Non  Exécution stockée ? Non  Configuration ? Oui
EndpointSource	VARCHAR	NULL	Information de source de noeud final facultative pour l'événement.  <b>Valeurs valides</b> : chaîne valide	64	Clé primaire ? Non  Clé externe ? Non  Zone obligatoire ? Non  Généré par le système ? Non  Valeur générée par le système remplaçable ? Non  Saisi par l'utilisateur ? Non  Rempli à la création ? Non  Rempli à la sauvegarde ? Non  Exécution stockée ? Non  Configuration ? Oui

Tableau 111. Description des zones UA\_EmailBounce (suite)

Nom de zone	Type	Null ?	Description	Longueur	Attributs supplémentaires
Canal	VARCHAR	NULL	Information de canal facultative pour l'événement.  <b>Valeurs valides</b> : chaîne valide	64	Clé primaire ? Non  Clé externe ? Non  Zone obligatoire ? Non  Généré par le système ? Non  Valeur générée par le système remplaçable ? Non  Saisi par l'utilisateur ? Non  Rempli à la création ? Non  Rempli à la sauvegarde ? Non  Exécution stockée ? Non  Configuration ? Oui
XIID	VARCHAR	NULL	Information XIID facultative pour l'événement.  <b>Valeurs valides</b> : chaîne valide	64	Clé primaire ? Non  Clé externe ? Non  Zone obligatoire ? Non  Généré par le système ? Non  Valeur générée par le système remplaçable ? Non  Saisi par l'utilisateur ? Non  Rempli à la création ? Non  Rempli à la sauvegarde ? Non  Exécution stockée ? Non  Configuration ? Oui

Tableau 111. Description des zones UA\_EmailBounce (suite)

Nom de zone	Type	Null ?	Description	Longueur	Attributs supplémentaires
ContactId	VARCHAR	NULL	Information d'ID de contact facultative pour l'événement.  <b>Valeurs valides</b> : chaîne valide	64	Clé primaire ? Non  Clé externe ? Non  Zone obligatoire ? Non  Généré par le système ? Non  Valeur générée par le système remplaçable ? Non  Saisi par l'utilisateur ? Non  Rempli à la création ? Non  Rempli à la sauvegarde ? Non  Exécution stockée ? Non  Configuration ? Oui
E-mail	VARCHAR	NULL	Information d'e-mail facultative pour l'événement.  <b>Valeurs valides</b> : chaîne valide	64	Clé primaire ? Non  Clé externe ? Non  Zone obligatoire ? Non  Généré par le système ? Non  Valeur générée par le système remplaçable ? Non  Saisi par l'utilisateur ? Non  Rempli à la création ? Non  Rempli à la sauvegarde ? Non  Exécution stockée ? Non  Configuration ? Oui

Tableau 111. Description des zones UA\_EmailBounce (suite)

Nom de zone	Type	Null ?	Description	Longueur	Attributs supplémentaires
EventCode	VARCHAR	Non NULL	Information de code d'événement pour l'événement.  <b>Valeurs valides</b> : chaîne valide	64	Clé primaire ? Non  Clé externe ? Non  Zone obligatoire ? Non  Généré par le système ? Non  Valeur générée par le système remplaçable ? Non  Saisi par l'utilisateur ? Non  Rempli à la création ? Non  Rempli à la sauvegarde ? Non  Exécution stockée ? Non  Configuration ? Oui
EventTimeStamp	HORODATAGE	Non NULL	Horodatage de l'événement	23,3	Clé primaire ? Non  Clé externe ? Non  Zone obligatoire ? Oui  Généré par le système ? Non  Valeur générée par le système remplaçable ? Non  Saisi par l'utilisateur ? Oui  Rempli à la création ? Oui  Rempli à la sauvegarde ? Oui  Exécution stockée ? Non  Configuration ? Non

Tableau 111. Description des zones UA\_EmailBounce (suite)

Nom de zone	Type	Null ?	Description	Longueur	Attributs supplémentaires
EventNameSpace	VARCHAR	NULL	Information d'espace de nom d'événement facultative pour l'événement.  <b>Valeurs valides</b> : chaîne valide	64	Clé primaire ? Non Clé externe ? Non Zone obligatoire ? Non Généré par le système ? Non Valeur générée par le système remplaçable ? Non Saisi par l'utilisateur ? Non Rempli à la création ? Non Rempli à la sauvegarde ? Non Exécution stockée ? Non Configuration ? Oui
EventVersion	VARCHAR	NULL	Information de version d'événement facultative pour l'événement.  <b>Valeurs valides</b> : chaîne valide	64	Clé primaire ? Non Clé externe ? Non Zone obligatoire ? Non Généré par le système ? Non Valeur générée par le système remplaçable ? Non Saisi par l'utilisateur ? Non Rempli à la création ? Non Rempli à la sauvegarde ? Non Exécution stockée ? Non Configuration ? Oui

Tableau 111. Description des zones UA\_EmailBounce (suite)

Nom de zone	Type	Null ?	Description	Longueur	Attributs supplémentaires
EventName	VARCHAR	NULL	Information de nom d'événement facultative pour l'événement.  <b>Valeurs valides</b> : chaîne valide	64	Clé primaire ? Non  Clé externe ? Non  Zone obligatoire ? Non  Généré par le système ? Non  Valeur générée par le système remplaçable ? Non  Saisi par l'utilisateur ? Non  Rempli à la création ? Non  Rempli à la sauvegarde ? Non  Exécution stockée ? Non  Configuration ? Oui
Description	VARCHAR	NULL	Description facultative de l'événement.  <b>Valeurs valides</b> : chaîne valide	128	Clé primaire ? Non  Clé externe ? Non  Zone obligatoire ? Non  Généré par le système ? Non  Valeur générée par le système remplaçable ? Non  Saisi par l'utilisateur ? Non  Rempli à la création ? Non  Rempli à la sauvegarde ? Non  Exécution stockée ? Non  Configuration ? Oui

Tableau 111. Description des zones UA\_EmailBounce (suite)

Nom de zone	Type	Null ?	Description	Longueur	Attributs supplémentaires
MessageId	BIGINT	NULL	Information d'ID de message facultative pour l'événement.  <b>Valeurs valides</b> : numéro valide	19	<b>Clé primaire ?</b> Non <b>Clé externe ?</b> Non <b>Zone obligatoire ?</b> Non <b>Généré par le système ?</b> Non <b>Valeur générée par le système remplaçable ?</b> Non <b>Saisi par l'utilisateur ?</b> Non <b>Rempli à la création ?</b> Oui <b>Rempli à la sauvegarde ?</b> Oui <b>Exécution stockée ?</b> Non <b>Configuration ?</b> Non
MailingTemplateId	BIGINT	NULL	Information d'ID de modèle de messagerie facultative pour l'événement.  <b>Valeurs valides</b> : numéro valide	19	<b>Clé primaire ?</b> Non <b>Clé externe ?</b> Non <b>Zone obligatoire ?</b> Non <b>Généré par le système ?</b> Non <b>Valeur générée par le système remplaçable ?</b> Non <b>Saisi par l'utilisateur ?</b> Non <b>Rempli à la création ?</b> Oui <b>Rempli à la sauvegarde ?</b> Oui <b>Exécution stockée ?</b> Non <b>Configuration ?</b> Non

Tableau 111. Description des zones UA\_EmailBounce (suite)

Nom de zone	Type	Null ?	Description	Longueur	Attributs supplémentaires
ReportId	VARCHAR	NULL	Information d'ID de rapport facultative pour l'événement.  <b>Valeurs valides</b> : chaîne valide	64	Clé primaire ? Non  Clé externe ? Non  Zone obligatoire ? Non  Généré par le système ? Non  Valeur générée par le système remplaçable ? Non  Saisi par l'utilisateur ? Non  Rempli à la création ? Non  Rempli à la sauvegarde ? Non  Exécution stockée ? Non  Configuration ? Oui
SubjectLine	VARCHAR	NULL	Information de ligne d'objet facultative pour l'événement.  <b>Valeurs valides</b> : chaîne valide	256	Clé primaire ? Non  Clé externe ? Non  Zone obligatoire ? Non  Généré par le système ? Non  Valeur générée par le système remplaçable ? Non  Saisi par l'utilisateur ? Non  Rempli à la création ? Non  Rempli à la sauvegarde ? Non  Exécution stockée ? Non  Configuration ? Oui



Tableau 111. Description des zones UA\_EmailBounce (suite)

Nom de zone	Type	Null ?	Description	Longueur	Attributs supplémentaires
MessageName	VARCHAR	NULL	Information de nom de message facultative pour l'événement.  <b>Valeurs valides</b> : chaîne valide	1024	Clé primaire ? Non Clé externe ? Non Zone obligatoire ? Non Généré par le système ? Non Valeur générée par le système remplaçable ? Non Saisi par l'utilisateur ? Non Rempli à la création ? Non Rempli à la sauvegarde ? Non Exécution stockée ? Non Configuration ? Oui
DocType	VARCHAR	NULL	Information DocType facultative pour l'événement.  <b>Valeurs valides</b> : chaîne valide	64	Clé primaire ? Non Clé externe ? Non Zone obligatoire ? Non Généré par le système ? Non Valeur générée par le système remplaçable ? Non Saisi par l'utilisateur ? Non Rempli à la création ? Non Rempli à la sauvegarde ? Non Exécution stockée ? Non Configuration ? Oui

Tableau 111. Description des zones UA\_EmailBounce (suite)

Nom de zone	Type	Null ?	Description	Longueur	Attributs supplémentaires
BounceType	VARCHAR	NULL	Information BounceType facultative pour l'événement  <b>Valeurs valides</b> : chaîne valide	64	Clé primaire ? Non  Clé externe ? Non  Zone obligatoire ? Non  Généré par le système ? Non  Valeur générée par le système remplaçable ? Non  Saisi par l'utilisateur ? Non  Rempli à la création ? Non  Rempli à la sauvegarde ? Non  Exécution stockée ? Non  Configuration ? Oui
EventId	VARCHAR	NULL	Information d'ID d'événement facultative pour l'événement.  <b>Valeurs valides</b> : chaîne valide	64	Clé primaire ? Non  Clé externe ? Non  Zone obligatoire ? Non  Généré par le système ? Non  Valeur générée par le système remplaçable ? Non  Saisi par l'utilisateur ? Non  Rempli à la création ? Non  Rempli à la sauvegarde ? Non  Exécution stockée ? Non  Configuration ? Oui

Tableau 111. Description des zones UA\_EmailBounce (suite)

Nom de zone	Type	Null ?	Description	Longueur	Attributs supplémentaires
TrackingCode	VARCHAR	NULL	Information de code de suivi facultative pour l'événement.  <b>Valeurs valides</b> : chaîne valide	1024	Clé primaire ? Non Clé externe ? Non Zone obligatoire ? Non Généré par le système ? Non Valeur générée par le système remplaçable ? Non Saisi par l'utilisateur ? Non Rempli à la création ? Non Rempli à la sauvegarde ? Non Exécution stockée ? Non Configuration ? Oui
ExternalSystemName	VARCHAR	NULL	Information de nom de système externe facultative pour l'événement. Si des e-mails sont envoyés par Campaign, cette valeur est "IBM Campaign."  <b>Valeurs valides</b> : chaîne valide	256	Clé primaire ? Non Clé externe ? Non Zone obligatoire ? Non Généré par le système ? Non Valeur générée par le système remplaçable ? Non Saisi par l'utilisateur ? Non Rempli à la création ? Non Rempli à la sauvegarde ? Non Exécution stockée ? Non Configuration ? Oui

Tableau 111. Description des zones UA\_EmailBounce (suite)

Nom de zone	Type	Null ?	Description	Longueur	Attributs supplémentaires
ExternalSystemReferenceId	VARCHAR	NULL	<p>Information d'ID de référence de système externe facultative pour l'événement. Si l'e-mail est envoyé par Campaign, cette zone contient l'identificateur du processus qui a déclenché l'envoi de l'e-mail. Le format de l'identificateur est CodeCampagne ~#IDCampagne ~#IDDiagramme ~#IDCible ~#IDProcessus ~#IDExécution. Exemple : C000000010~#4~#8~#4~#21~#98.</p> <p><b>Valeurs valides :</b> chaîne valide</p>	64	<p><b>Clé primaire ?</b> Non</p> <p><b>Clé externe ?</b> Non</p> <p><b>Zone obligatoire ?</b> Non</p> <p><b>Généré par le système ?</b> Non</p> <p><b>Valeur générée par le système remplaçable ?</b> Non</p> <p><b>Saisi par l'utilisateur ?</b> Non</p> <p><b>Rempli à la création ?</b> Non</p> <p><b>Rempli à la sauvegarde ?</b> Non</p> <p><b>Exécution stockée ?</b> Non</p> <p><b>Configuration ?</b> Oui</p>
CampaignAudienceID	VARCHAR	NULL	<p>Information d'ID d'audience de Campaign facultative pour l'événement. Si l'e-mail est envoyé par Campaign, cette zone contient l'identificateur d'audience. Le format de l'identificateur est NomAudience ~#nomZone ~#valeurZone ~#nomzone ~#valeurzone. Par exemple, Customer~#CustomerID~#20</p> <p><b>Valeurs valides :</b> chaîne valide</p>	256	<p><b>Clé primaire ?</b> Non</p> <p><b>Clé externe ?</b> Non</p> <p><b>Zone obligatoire ?</b> Non</p> <p><b>Généré par le système ?</b> Non</p> <p><b>Valeur générée par le système remplaçable ?</b> Non</p> <p><b>Saisi par l'utilisateur ?</b> Non</p> <p><b>Rempli à la création ?</b> Non</p> <p><b>Rempli à la sauvegarde ?</b> Non</p> <p><b>Exécution stockée ?</b> Non</p> <p><b>Configuration ?</b> Oui</p>

## UA\_EmailOptOut

Cette table prend en charge l'intégration d'IBM Campaign et d'Engage et suit les événements EmailOptOut.

Tableau 112. Descriptions de zone UA\_EmailOptOut

Nom de zone	Type	Null ?	Description	Longueur	Attributs supplémentaires
RecordID	BIGINT	IDENTITY	Clé primaire pour cette table	19	Clé primaire ? Oui Clé externe ? Non Zone obligatoire ? Oui Généré par le système ? Non Valeur générée par le système remplaçable ? Non Saisi par l'utilisateur ? Non Rempli à la création ? Oui Rempli à la sauvegarde ? Oui Exécution stockée ? Non Configuration ? Non

Tableau 112. Descriptions de zone UA\_EmailOptOut (suite)

Nom de zone	Type	Null ?	Description	Longueur	Attributs supplémentaires
Fournisseur	VARCHAR	NULL	Information de fournisseur facultative pour l'événement.  <b>Valeurs valides</b> : chaîne valide	64	Clé primaire ? Non  Clé externe ? Non  Zone obligatoire ? Non  Généré par le système ? Non  Valeur générée par le système remplaçable ? Non  Saisi par l'utilisateur ? Non  Rempli à la création ? Non  Rempli à la sauvegarde ? Non  Exécution stockée ? Non  Configuration ? Oui
EndpointSource	VARCHAR	NULL	Information de source de noeud final facultative pour l'événement.  <b>Valeurs valides</b> : chaîne valide	64	Clé primaire ? Non  Clé externe ? Non  Zone obligatoire ? Non  Généré par le système ? Non  Valeur générée par le système remplaçable ? Non  Saisi par l'utilisateur ? Non  Rempli à la création ? Non  Rempli à la sauvegarde ? Non  Exécution stockée ? Non  Configuration ? Oui

Tableau 112. Descriptions de zone UA\_EmailOptOut (suite)

Nom de zone	Type	Null ?	Description	Longueur	Attributs supplémentaires
Canal	VARCHAR	NULL	Information de canal facultative pour l'événement.  <b>Valeurs valides</b> : chaîne valide	64	<b>Clé primaire ?</b> Non <b>Clé externe ?</b> Non <b>Zone obligatoire ?</b> Non <b>Généré par le système ?</b> Non <b>Valeur générée par le système remplaçable ?</b> Non <b>Saisi par l'utilisateur ?</b> Non <b>Rempli à la création ?</b> Non <b>Rempli à la sauvegarde ?</b> Non <b>Exécution stockée ?</b> Non <b>Configuration ?</b> Oui
XIID	VARCHAR	NULL	Information XIID facultative pour l'événement.  <b>Valeurs valides</b> : chaîne valide	64	<b>Clé primaire ?</b> Non <b>Clé externe ?</b> Non <b>Zone obligatoire ?</b> Non <b>Généré par le système ?</b> Non <b>Valeur générée par le système remplaçable ?</b> Non <b>Saisi par l'utilisateur ?</b> Non <b>Rempli à la création ?</b> Non <b>Rempli à la sauvegarde ?</b> Non <b>Exécution stockée ?</b> Non <b>Configuration ?</b> Oui

Tableau 112. Descriptions de zone UA\_EmailOptOut (suite)

Nom de zone	Type	Null ?	Description	Longueur	Attributs supplémentaires
ContactId	VARCHAR	NULL	Information d'ID de contact facultative pour l'événement.  <b>Valeurs valides</b> : chaîne valide	64	Clé primaire ? Non  Clé externe ? Non  Zone obligatoire ? Non  Généré par le système ? Non  Valeur générée par le système remplaçable ? Non  Saisi par l'utilisateur ? Non  Rempli à la création ? Non  Rempli à la sauvegarde ? Non  Exécution stockée ? Non  Configuration ? Oui
E-mail	VARCHAR	NULL	Information d'e-mail facultative pour l'événement.  <b>Valeurs valides</b> : chaîne valide	64	Clé primaire ? Non  Clé externe ? Non  Zone obligatoire ? Non  Généré par le système ? Non  Valeur générée par le système remplaçable ? Non  Saisi par l'utilisateur ? Non  Rempli à la création ? Non  Rempli à la sauvegarde ? Non  Exécution stockée ? Non  Configuration ? Oui



Tableau 112. Descriptions de zone UA\_EmailOptOut (suite)

Nom de zone	Type	Null ?	Description	Longueur	Attributs supplémentaires
EventCode	VARCHAR	Non NULL	Information de code d'événement pour l'événement.  <b>Valeurs valides</b> : chaîne valide	64	Clé primaire ? Non  Clé externe ? Non  Zone obligatoire ? Non  Généré par le système ? Non  Valeur générée par le système remplaçable ? Non  Saisi par l'utilisateur ? Non  Rempli à la création ? Non  Rempli à la sauvegarde ? Non  Exécution stockée ? Non  Configuration ? Oui
EventTimeStamp	HORODATAGE	Non NULL	Horodatage de l'événement	23,3	Clé primaire ? Non  Clé externe ? Non  Zone obligatoire ? Oui  Généré par le système ? Non  Valeur générée par le système remplaçable ? Non  Saisi par l'utilisateur ? Oui  Rempli à la création ? Oui  Rempli à la sauvegarde ? Oui  Exécution stockée ? Non  Configuration ? Non

Tableau 112. Descriptions de zone UA\_EmailOptOut (suite)

Nom de zone	Type	Null ?	Description	Longueur	Attributs supplémentaires
EventNameSpace	VARCHAR	NULL	Information d'espace de nom d'événement facultative pour l'événement.  <b>Valeurs valides</b> : chaîne valide	64	Clé primaire ? Non  Clé externe ? Non  Zone obligatoire ? Non  Généré par le système ? Non  Valeur générée par le système remplaçable ? Non  Saisi par l'utilisateur ? Non  Rempli à la création ? Non  Rempli à la sauvegarde ? Non  Exécution stockée ? Non  Configuration ? Oui
EventVersion	VARCHAR	NULL	Information de version d'événement facultative pour l'événement.  <b>Valeurs valides</b> : chaîne valide	64	Clé primaire ? Non  Clé externe ? Non  Zone obligatoire ? Non  Généré par le système ? Non  Valeur générée par le système remplaçable ? Non  Saisi par l'utilisateur ? Non  Rempli à la création ? Non  Rempli à la sauvegarde ? Non  Exécution stockée ? Non  Configuration ? Oui

Tableau 112. Descriptions de zone UA\_EmailOptOut (suite)

Nom de zone	Type	Null ?	Description	Longueur	Attributs supplémentaires
EventName	VARCHAR	NULL	Information de nom d'événement facultative pour l'événement.  <b>Valeurs valides</b> : chaîne valide	64	Clé primaire ? Non  Clé externe ? Non  Zone obligatoire ? Non  Généré par le système ? Non  Valeur générée par le système remplaçable ? Non  Saisi par l'utilisateur ? Non  Rempli à la création ? Non  Rempli à la sauvegarde ? Non  Exécution stockée ? Non  Configuration ? Oui
Description	VARCHAR	NULL	Description facultative de l'événement.  <b>Valeurs valides</b> : chaîne valide	128	Clé primaire ? Non  Clé externe ? Non  Zone obligatoire ? Non  Généré par le système ? Non  Valeur générée par le système remplaçable ? Non  Saisi par l'utilisateur ? Non  Rempli à la création ? Non  Rempli à la sauvegarde ? Non  Exécution stockée ? Non  Configuration ? Oui

Tableau 112. Descriptions de zone UA\_EmailOptOut (suite)

Nom de zone	Type	Null ?	Description	Longueur	Attributs supplémentaires
OptOutDetails	VARCHAR	NULL	OptOutDetails de l'événement.  <b>Valeurs valides</b> : ID de messagerie électronique valide	1024	Clé primaire ? Non Clé externe ? Non Zone obligatoire ? Non Généré par le système ? Non Valeur générée par le système remplaçable ? Non Saisi par l'utilisateur ? Non Rempli à la création ? Oui Rempli à la sauvegarde ? Oui Exécution stockée ? Non Configuration ? Non
MessageId	BIGINT	NULL	Information d'ID de message facultative pour l'événement.  <b>Valeurs valides</b> : numéro valide	19	Clé primaire ? Non Clé externe ? Non Zone obligatoire ? Non Généré par le système ? Non Valeur générée par le système remplaçable ? Non Saisi par l'utilisateur ? Non Rempli à la création ? Oui Rempli à la sauvegarde ? Oui Exécution stockée ? Non Configuration ? Non

Tableau 112. Descriptions de zone UA\_EmailOptOut (suite)

Nom de zone	Type	Null ?	Description	Longueur	Attributs supplémentaires
MailingTemplateId	BIGINT	NULL	Information d'ID de modèle de messagerie facultative pour l'événement.  <b>Valeurs valides</b> : numéro valide	19	Clé primaire ? Non Clé externe ? Non Zone obligatoire ? Non Généré par le système ? Non Valeur générée par le système remplaçable ? Non Saisi par l'utilisateur ? Non Rempli à la création ? Oui Rempli à la sauvegarde ? Oui Exécution stockée ? Non Configuration ? Non
ReportId	VARCHAR	NULL	Information d'ID de rapport facultative pour l'événement.  <b>Valeurs valides</b> : chaîne valide	64	Clé primaire ? Non Clé externe ? Non Zone obligatoire ? Non Généré par le système ? Non Valeur générée par le système remplaçable ? Non Saisi par l'utilisateur ? Non Rempli à la création ? Non Rempli à la sauvegarde ? Non Exécution stockée ? Non Configuration ? Oui

Tableau 112. Descriptions de zone UA\_EmailOptOut (suite)

Nom de zone	Type	Null ?	Description	Longueur	Attributs supplémentaires
SubjectLine	VARCHAR	NULL	Information de ligne d'objet facultative pour l'événement.  <b>Valeurs valides</b> : chaîne valide	256	Clé primaire ? Non  Clé externe ? Non  Zone obligatoire ? Non  Généré par le système ? Non  Valeur générée par le système remplaçable ? Non  Saisi par l'utilisateur ? Non  Rempli à la création ? Non  Rempli à la sauvegarde ? Non  Exécution stockée ? Non  Configuration ? Oui
MessageName	VARCHAR	NULL	Information de nom de message facultative pour l'événement.  <b>Valeurs valides</b> : chaîne valide	1024	Clé primaire ? Non  Clé externe ? Non  Zone obligatoire ? Non  Généré par le système ? Non  Valeur générée par le système remplaçable ? Non  Saisi par l'utilisateur ? Non  Rempli à la création ? Non  Rempli à la sauvegarde ? Non  Exécution stockée ? Non  Configuration ? Oui

Tableau 112. Descriptions de zone UA\_EmailOptOut (suite)

Nom de zone	Type	Null ?	Description	Longueur	Attributs supplémentaires
DocType	VARCHAR	NULL	Information DocType facultative pour l'événement.  <b>Valeurs valides</b> : chaîne valide	64	Clé primaire ? Non Clé externe ? Non Zone obligatoire ? Non Généré par le système ? Non Valeur générée par le système remplaçable ? Non Saisi par l'utilisateur ? Non Rempli à la création ? Non Rempli à la sauvegarde ? Non Exécution stockée ? Non Configuration ? Oui
EventId	VARCHAR	NULL	Information d'ID d'événement facultative pour l'événement.  <b>Valeurs valides</b> : chaîne valide	64	Clé primaire ? Non Clé externe ? Non Zone obligatoire ? Non Généré par le système ? Non Valeur générée par le système remplaçable ? Non Saisi par l'utilisateur ? Non Rempli à la création ? Non Rempli à la sauvegarde ? Non Exécution stockée ? Non Configuration ? Oui

Tableau 112. Descriptions de zone UA\_EmailOptOut (suite)

Nom de zone	Type	Null ?	Description	Longueur	Attributs supplémentaires
TrackingCode	VARCHAR	NULL	Information de code de suivi facultative pour l'événement.  <b>Valeurs valides</b> : chaîne valide	1024	Clé primaire ? Non  Clé externe ? Non  Zone obligatoire ? Non  Généré par le système ? Non  Valeur générée par le système remplaçable ? Non  Saisi par l'utilisateur ? Non  Rempli à la création ? Non  Rempli à la sauvegarde ? Non  Exécution stockée ? Non  Configuration ? Oui
ExternalSystemName	VARCHAR	NULL	Information de nom de système externe facultative pour l'événement. Si des e-mails sont envoyés par Campaign, cette valeur est "IBM Campaign."  <b>Valeurs valides</b> : chaîne valide	256	Clé primaire ? Non  Clé externe ? Non  Zone obligatoire ? Non  Généré par le système ? Non  Valeur générée par le système remplaçable ? Non  Saisi par l'utilisateur ? Non  Rempli à la création ? Non  Rempli à la sauvegarde ? Non  Exécution stockée ? Non  Configuration ? Oui



Tableau 112. Descriptions de zone UA\_EmailOptOut (suite)

Nom de zone	Type	Null ?	Description	Longueur	Attributs supplémentaires
ExternalSystemReferenceId	VARCHAR	NULL	<p>Information d'ID de référence de système externe facultative pour l'événement. Si l'e-mail est envoyé par Campaign, cette zone contient l'identificateur du processus qui a déclenché l'envoi de l'e-mail. Le format de l'identificateur est CodeCampagne ~#IDCampagne ~#IDDiagramme ~#IDCible ~#IDProcessus ~#IDExécution. Exemple : C000000010~#4~#8~#4~#21~#98.</p> <p><b>Valeurs valides :</b> chaîne valide</p>	64	<p><b>Clé primaire ?</b> Non</p> <p><b>Clé externe ?</b> Non</p> <p><b>Zone obligatoire ?</b> Non</p> <p><b>Généré par le système ?</b> Non</p> <p><b>Valeur générée par le système remplaçable ?</b> Non</p> <p><b>Saisi par l'utilisateur ?</b> Non</p> <p><b>Rempli à la création ?</b> Non</p> <p><b>Rempli à la sauvegarde ?</b> Non</p> <p><b>Exécution stockée ?</b> Non</p> <p><b>Configuration ?</b> Oui</p>
CampaignAudienceID	VARCHAR	NULL	<p>Information d'ID d'audience de Campaign facultative pour l'événement. Si l'e-mail est envoyé par Campaign, cette zone contient l'identificateur d'audience. Le format de l'identificateur est NomAudience ~#nomZone ~#valeurZone ~#nomzone ~#valeurzone. Par exemple, Customer~#CustomerID~#20</p> <p><b>Valeurs valides :</b> chaîne valide</p>	256	<p><b>Clé primaire ?</b> Non</p> <p><b>Clé externe ?</b> Non</p> <p><b>Zone obligatoire ?</b> Non</p> <p><b>Généré par le système ?</b> Non</p> <p><b>Valeur générée par le système remplaçable ?</b> Non</p> <p><b>Saisi par l'utilisateur ?</b> Non</p> <p><b>Rempli à la création ?</b> Non</p> <p><b>Rempli à la sauvegarde ?</b> Non</p> <p><b>Exécution stockée ?</b> Non</p> <p><b>Configuration ?</b> Oui</p>

## UA\_SentSMS

Cette table prend en charge l'intégration d'IBM Campaign et d'Engage et suit les événements SentSMS.

Tableau 113. Description des zones UA\_SentSMS

Nom de zone	Type	Null ?	Description	Longueur	Attributs supplémentaires
RecordID	BIGINT	IDENTITY	Clé primaire pour cette table	19	Clé primaire ? Oui Clé externe ? Non Zone obligatoire ? Oui Généré par le système ? Non Valeur générée par le système remplaçable ? Non Saisi par l'utilisateur ? Non Rempli à la création ? Oui Rempli à la sauvegarde ? Oui Exécution stockée ? Non Configuration ? Non

Tableau 113. Description des zones UA\_SentSMS (suite)

Nom de zone	Type	Null ?	Description	Longueur	Attributs supplémentaires
Fournisseur	VARCHAR	NULL	Information de fournisseur facultative pour l'événement.  <b>Valeurs valides</b> : chaîne valide	64	Clé primaire ? Non Clé externe ? Non Zone obligatoire ? Non Généré par le système ? Non Valeur générée par le système remplaçable ? Non Saisi par l'utilisateur ? Non Rempli à la création ? Non Rempli à la sauvegarde ? Non Exécution stockée ? Non Configuration ? Oui
EndpointSource	VARCHAR	NULL	Information de source de noeud final facultative pour l'événement.  <b>Valeurs valides</b> : chaîne valide	64	Clé primaire ? Non Clé externe ? Non Zone obligatoire ? Non Généré par le système ? Non Valeur générée par le système remplaçable ? Non Saisi par l'utilisateur ? Non Rempli à la création ? Non Rempli à la sauvegarde ? Non Exécution stockée ? Non Configuration ? Oui

Tableau 113. Description des zones UA\_SentSMS (suite)

Nom de zone	Type	Null ?	Description	Longueur	Attributs supplémentaires
Canal	VARCHAR	NULL	Information de canal facultative pour l'événement.  <b>Valeurs valides</b> : chaîne valide	64	Clé primaire ? Non  Clé externe ? Non  Zone obligatoire ? Non  Généré par le système ? Non  Valeur générée par le système remplaçable ? Non  Saisi par l'utilisateur ? Non  Rempli à la création ? Non  Rempli à la sauvegarde ? Non  Exécution stockée ? Non  Configuration ? Oui
X1ID	VARCHAR	NULL	Information X1ID facultative pour l'événement.  <b>Valeurs valides</b> : chaîne valide	64	Clé primaire ? Non  Clé externe ? Non  Zone obligatoire ? Non  Généré par le système ? Non  Valeur générée par le système remplaçable ? Non  Saisi par l'utilisateur ? Non  Rempli à la création ? Non  Rempli à la sauvegarde ? Non  Exécution stockée ? Non  Configuration ? Oui

Tableau 113. Description des zones UA\_SentSMS (suite)

Nom de zone	Type	Null ?	Description	Longueur	Attributs supplémentaires
EventCode	VARCHAR	Non NULL	Information de code d'événement pour l'événement.  <b>Valeurs valides</b> : chaîne valide	64	<b>Clé primaire ?</b> Non <b>Clé externe ?</b> Non <b>Zone obligatoire ?</b> Non <b>Généré par le système ?</b> Non <b>Valeur générée par le système remplaçable ?</b> Non <b>Saisi par l'utilisateur ?</b> Non <b>Rempli à la création ?</b> Non <b>Rempli à la sauvegarde ?</b> Non <b>Exécution stockée ?</b> Non <b>Configuration ?</b> Oui
EventTimeStamp	HORODATAGE	Non NULL	Horodatage de l'événement	23,3	<b>Clé primaire ?</b> Non <b>Clé externe ?</b> Non <b>Zone obligatoire ?</b> Oui <b>Généré par le système ?</b> Non <b>Valeur générée par le système remplaçable ?</b> Non <b>Saisi par l'utilisateur ?</b> Oui <b>Rempli à la création ?</b> Oui <b>Rempli à la sauvegarde ?</b> Oui <b>Exécution stockée ?</b> Non <b>Configuration ?</b> Non

Tableau 113. Description des zones UA\_SentSMS (suite)

Nom de zone	Type	Null ?	Description	Longueur	Attributs supplémentaires
EventNameSpace	VARCHAR	NULL	Information d'espace de nom d'événement facultative pour l'événement.  <b>Valeurs valides</b> : chaîne valide	64	Clé primaire ? Non Clé externe ? Non Zone obligatoire ? Non Généré par le système ? Non Valeur générée par le système remplaçable ? Non Saisi par l'utilisateur ? Non Rempli à la création ? Non Rempli à la sauvegarde ? Non Exécution stockée ? Non Configuration ? Oui
EventVersion	VARCHAR	NULL	Information de version d'événement facultative pour l'événement.  <b>Valeurs valides</b> : chaîne valide	64	Clé primaire ? Non Clé externe ? Non Zone obligatoire ? Non Généré par le système ? Non Valeur générée par le système remplaçable ? Non Saisi par l'utilisateur ? Non Rempli à la création ? Non Rempli à la sauvegarde ? Non Exécution stockée ? Non Configuration ? Oui

Tableau 113. Description des zones UA\_SentSMS (suite)

Nom de zone	Type	Null ?	Description	Longueur	Attributs supplémentaires
ContactId	VARCHAR	NULL	Information d'ID de contact facultative pour l'événement.  <b>Valeurs valides</b> : chaîne valide	64	Clé primaire ? Non  Clé externe ? Non  Zone obligatoire ? Non  Généré par le système ? Non  Valeur générée par le système remplaçable ? Non  Saisi par l'utilisateur ? Non  Rempli à la création ? Non  Rempli à la sauvegarde ? Non  Exécution stockée ? Non  Configuration ? Oui
MobileNumber	VARCHAR	NULL	Information de numéro de téléphone portable facultative pour l'événement.  <b>Valeurs valides</b> : chaîne valide	64	Clé primaire ? Non  Clé externe ? Non  Zone obligatoire ? Non  Généré par le système ? Non  Valeur générée par le système remplaçable ? Non  Saisi par l'utilisateur ? Non  Rempli à la création ? Non  Rempli à la sauvegarde ? Non  Exécution stockée ? Non  Configuration ? Oui

Tableau 113. Description des zones UA\_SentSMS (suite)

Nom de zone	Type	Null ?	Description	Longueur	Attributs supplémentaires
EventName	VARCHAR	NULL	Information de nom d'événement facultative pour l'événement.  <b>Valeurs valides</b> : chaîne valide	256	Clé primaire ? Non Clé externe ? Non Zone obligatoire ? Non Généré par le système ? Non Valeur générée par le système remplaçable ? Non Saisi par l'utilisateur ? Non Rempli à la création ? Non Rempli à la sauvegarde ? Non Exécution stockée ? Non Configuration ? Oui
DeliveryStatus	VARCHAR	NULL	Information de statut de distribution facultative pour l'événement  <b>Valeurs valides</b> : chaîne valide	64	Clé primaire ? Non Clé externe ? Non Zone obligatoire ? Non Généré par le système ? Non Valeur générée par le système remplaçable ? Non Saisi par l'utilisateur ? Non Rempli à la création ? Non Rempli à la sauvegarde ? Non Exécution stockée ? Non Configuration ? Oui



Tableau 113. Description des zones UA\_SentSMS (suite)

Nom de zone	Type	Null ?	Description	Longueur	Attributs supplémentaires
ProgramType	VARCHAR	NULL	Information de type de programme facultative pour l'événement.  <b>Valeurs valides</b> : chaîne valide	64	Clé primaire ? Non Clé externe ? Non Zone obligatoire ? Non Généré par le système ? Non Valeur générée par le système remplaçable ? Non Saisi par l'utilisateur ? Non Rempli à la création ? Non Rempli à la sauvegarde ? Non Exécution stockée ? Non Configuration ? Oui
LocationCountry	VARCHAR	NULL	Information de pays d'emplacement facultative pour l'événement  <b>Valeurs valides</b> : chaîne valide	64	Clé primaire ? Non Clé externe ? Non Zone obligatoire ? Non Généré par le système ? Non Valeur générée par le système remplaçable ? Non Saisi par l'utilisateur ? Non Rempli à la création ? Non Rempli à la sauvegarde ? Non Exécution stockée ? Non Configuration ? Oui

Tableau 113. Description des zones UA\_SentSMS (suite)

Nom de zone	Type	Null ?	Description	Longueur	Attributs supplémentaires
Code	VARCHAR	NULL	Information de code facultative pour l'événement.  <b>Valeurs valides</b> : chaîne valide	64	Clé primaire ? Non  Clé externe ? Non  Zone obligatoire ? Non  Généré par le système ? Non  Valeur générée par le système remplaçable ? Non  Saisi par l'utilisateur ? Non  Rempli à la création ? Non  Rempli à la sauvegarde ? Non  Exécution stockée ? Non  Configuration ? Oui
Type de message	VARCHAR	NULL	Information de type de message facultative pour l'événement.  <b>Valeurs valides</b> : chaîne valide	64	Clé primaire ? Non  Clé externe ? Non  Zone obligatoire ? Non  Généré par le système ? Non  Valeur générée par le système remplaçable ? Non  Saisi par l'utilisateur ? Non  Rempli à la création ? Non  Rempli à la sauvegarde ? Non  Exécution stockée ? Non  Configuration ? Oui

Tableau 113. Description des zones UA\_SentSMS (suite)

Nom de zone	Type	Null ?	Description	Longueur	Attributs supplémentaires
MailingTemplateId	VARCHAR	NULL	Information d'ID de modèle de messagerie facultative pour l'événement.  <b>Valeurs valides</b> : chaîne valide	256	Clé primaire ? Non Clé externe ? Non Zone obligatoire ? Non Généré par le système ? Non Valeur générée par le système remplaçable ? Non Saisi par l'utilisateur ? Non Rempli à la création ? Non Rempli à la sauvegarde ? Non Exécution stockée ? Non Configuration ? Oui
ExternalSystemReferenceId	VARCHAR	NULL	Information d'ID de référence de système externe facultative pour l'événement. Si l'e-mail est envoyé par Campaign, cette zone contient l'identificateur du processus qui a déclenché l'envoi de l'e-mail. Le format de l'identificateur est CodeCampagne ~#IDCampagne ~#IDDiagramme ~#IDCible ~#IDProcessus ~#IDExécution. Exemple : C00000010~#4~#8~#4~#21~#98.  <b>Valeurs valides</b> : chaîne valide	256	Clé primaire ? Non Clé externe ? Non Zone obligatoire ? Non Généré par le système ? Non Valeur générée par le système remplaçable ? Non Saisi par l'utilisateur ? Non Rempli à la création ? Non Rempli à la sauvegarde ? Non Exécution stockée ? Non Configuration ? Oui

Tableau 113. Description des zones UA\_SentSMS (suite)

Nom de zone	Type	Null ?	Description	Longueur	Attributs supplémentaires
Source	VARCHAR	NULL	Information de source facultative pour l'événement.  <b>Valeurs valides</b> : chaîne valide	256	Clé primaire ? Non Clé externe ? Non Zone obligatoire ? Non Généré par le système ? Non Valeur générée par le système remplaçable ? Non Saisi par l'utilisateur ? Non Rempli à la création ? Non Rempli à la sauvegarde ? Non Exécution stockée ? Non Configuration ? Oui
ProgramId	VARCHAR	NULL	Information d'ID de programme facultative pour l'événement.  <b>Valeurs valides</b> : chaîne valide	64	Clé primaire ? Non Clé externe ? Non Zone obligatoire ? Non Généré par le système ? Non Valeur générée par le système remplaçable ? Non Saisi par l'utilisateur ? Non Rempli à la création ? Non Rempli à la sauvegarde ? Non Exécution stockée ? Non Configuration ? Oui

Tableau 113. Description des zones UA\_SentSMS (suite)

Nom de zone	Type	Null ?	Description	Longueur	Attributs supplémentaires
CampaignName	VARCHAR	NULL	Information de nom de campagne facultative pour l'événement.  <b>Valeurs valides</b> : chaîne valide	256	Clé primaire ? Non  Clé externe ? Non  Zone obligatoire ? Non  Généré par le système ? Non  Valeur générée par le système remplaçable ? Non  Saisi par l'utilisateur ? Non  Rempli à la création ? Non  Rempli à la sauvegarde ? Non  Exécution stockée ? Non  Configuration ? Oui
ProgramName	VARCHAR	NULL	Information de nom de programme facultative pour l'événement.  <b>Valeurs valides</b> : chaîne valide	256	Clé primaire ? Non  Clé externe ? Non  Zone obligatoire ? Non  Généré par le système ? Non  Valeur générée par le système remplaçable ? Non  Saisi par l'utilisateur ? Non  Rempli à la création ? Non  Rempli à la sauvegarde ? Non  Exécution stockée ? Non  Configuration ? Oui

Tableau 113. Description des zones UA\_SentSMS (suite)

Nom de zone	Type	Null ?	Description	Longueur	Attributs supplémentaires
MessageBody	VARCHAR	NULL	Information de corps de message facultative pour l'événement.  <b>Valeurs valides</b> : chaîne valide	256	Clé primaire ? Non  Clé externe ? Non  Zone obligatoire ? Non  Généré par le système ? Non  Valeur générée par le système remplaçable ? Non  Saisi par l'utilisateur ? Non  Rempli à la création ? Non  Rempli à la sauvegarde ? Non  Exécution stockée ? Non  Configuration ? Oui
EventId	VARCHAR	NULL	Information d'ID d'événement facultative pour l'événement.  <b>Valeurs valides</b> : chaîne valide	64	Clé primaire ? Non  Clé externe ? Non  Zone obligatoire ? Non  Généré par le système ? Non  Valeur générée par le système remplaçable ? Non  Saisi par l'utilisateur ? Non  Rempli à la création ? Non  Rempli à la sauvegarde ? Non  Exécution stockée ? Non  Configuration ? Oui

Tableau 113. Description des zones UA\_SentSMS (suite)

Nom de zone	Type	Null ?	Description	Longueur	Attributs supplémentaires
TrackingCode	VARCHAR	NULL	Information de code de suivi facultative pour l'événement.  <b>Valeurs valides</b> : chaîne valide	1024	Clé primaire ? Non  Clé externe ? Non  Zone obligatoire ? Non  Généré par le système ? Non  Valeur générée par le système remplaçable ? Non  Saisi par l'utilisateur ? Non  Rempli à la création ? Non  Rempli à la sauvegarde ? Non  Exécution stockée ? Non  Configuration ? Oui
ExternalSystemName	VARCHAR	NULL	Information de nom de système externe facultative pour l'événement. Si le message est envoyé par Campaign, cette valeur est "IBM Campaign."  <b>Valeurs valides</b> : chaîne valide	64	Clé primaire ? Non  Clé externe ? Non  Zone obligatoire ? Non  Généré par le système ? Non  Valeur générée par le système remplaçable ? Non  Saisi par l'utilisateur ? Non  Rempli à la création ? Non  Rempli à la sauvegarde ? Non  Exécution stockée ? Non  Configuration ? Oui

Tableau 113. Description des zones UA\_SentSMS (suite)

Nom de zone	Type	Null ?	Description	Longueur	Attributs supplémentaires
CampaignAudienceID	VARCHAR	NULL	Cette zone est destinée à un usage ultérieur.  <b>Valeurs valides</b> : chaîne valide	256	<b>Clé primaire ?</b> Non <b>Clé externe ?</b> Non <b>Zone obligatoire ?</b> Non <b>Généré par le système ?</b> Non <b>Valeur générée par le système remplaçable ?</b> Non <b>Saisi par l'utilisateur ?</b> Non <b>Rempli à la création ?</b> Non <b>Rempli à la sauvegarde ?</b> Non <b>Exécution stockée ?</b> Non <b>Configuration ?</b> Oui



## UA\_InteractedSMS

Cette table prend en charge l'intégration d'IBM Campaign et d'Engage et suit les événements InteractedSMS.

Tableau 114. Description des zones UA\_InteractedSMS

Nom de zone	Type	Null ?	Description	Longueur	Attributs supplémentaires
RecordID	BIGINT	IDENTITY	Clé primaire pour cette table	19	<b>Clé primaire ?</b> Oui <b>Clé externe ?</b> Non <b>Zone obligatoire ?</b> Oui <b>Généré par le système ?</b> Non <b>Valeur générée par le système remplaçable ?</b> Non <b>Saisi par l'utilisateur ?</b> Non <b>Rempli à la création ?</b> Oui <b>Rempli à la sauvegarde ?</b> Oui <b>Exécution stockée ?</b> Non <b>Configuration ?</b> Non

Tableau 114. Description des zones UA\_InteractedSMS (suite)

Nom de zone	Type	Null ?	Description	Longueur	Attributs supplémentaires
Fournisseur	VARCHAR	NULL	Information de fournisseur facultative pour l'événement.  <b>Valeurs valides</b> : chaîne valide	64	Clé primaire ? Non  Clé externe ? Non  Zone obligatoire ? Non  Généré par le système ? Non  Valeur générée par le système remplaçable ? Non  Saisi par l'utilisateur ? Non  Rempli à la création ? Non  Rempli à la sauvegarde ? Non  Exécution stockée ? Non  Configuration ? Oui
EndpointSource	VARCHAR	NULL	Information de source de noeud final facultative pour l'événement.  <b>Valeurs valides</b> : chaîne valide	64	Clé primaire ? Non  Clé externe ? Non  Zone obligatoire ? Non  Généré par le système ? Non  Valeur générée par le système remplaçable ? Non  Saisi par l'utilisateur ? Non  Rempli à la création ? Non  Rempli à la sauvegarde ? Non  Exécution stockée ? Non  Configuration ? Oui

Tableau 114. Description des zones UA\_InteractedSMS (suite)

Nom de zone	Type	Null ?	Description	Longueur	Attributs supplémentaires
Canal	VARCHAR	NULL	Information de canal facultative pour l'événement.  <b>Valeurs valides</b> : chaîne valide	64	<b>Clé primaire ?</b> Non <b>Clé externe ?</b> Non <b>Zone obligatoire ?</b> Non <b>Généré par le système ?</b> Non <b>Valeur générée par le système remplaçable ?</b> Non <b>Saisi par l'utilisateur ?</b> Non <b>Rempli à la création ?</b> Non <b>Rempli à la sauvegarde ?</b> Non <b>Exécution stockée ?</b> Non <b>Configuration ?</b> Oui
XIID	VARCHAR	NULL	Information XIID facultative pour l'événement.  <b>Valeurs valides</b> : chaîne valide	64	<b>Clé primaire ?</b> Non <b>Clé externe ?</b> Non <b>Zone obligatoire ?</b> Non <b>Généré par le système ?</b> Non <b>Valeur générée par le système remplaçable ?</b> Non <b>Saisi par l'utilisateur ?</b> Non <b>Rempli à la création ?</b> Non <b>Rempli à la sauvegarde ?</b> Non <b>Exécution stockée ?</b> Non <b>Configuration ?</b> Oui

Tableau 114. Description des zones UA\_InteractedSMS (suite)

Nom de zone	Type	Null ?	Description	Longueur	Attributs supplémentaires
EventCode	VARCHAR	Non NULL	Information de code d'événement pour l'événement.  <b>Valeurs valides</b> : chaîne valide	64	Clé primaire ? Non  Clé externe ? Non  Zone obligatoire ? Non  Généré par le système ? Non  Valeur générée par le système remplaçable ? Non  Saisi par l'utilisateur ? Non  Rempli à la création ? Non  Rempli à la sauvegarde ? Non  Exécution stockée ? Non  Configuration ? Oui
EventTimeStamp	HORODATAGE	Non NULL	Horodatage de l'événement	23,3	Clé primaire ? Non  Clé externe ? Non  Zone obligatoire ? Oui  Généré par le système ? Non  Valeur générée par le système remplaçable ? Non  Saisi par l'utilisateur ? Oui  Rempli à la création ? Oui  Rempli à la sauvegarde ? Oui  Exécution stockée ? Non  Configuration ? Non

Tableau 114. Description des zones UA\_InteractedSMS (suite)

Nom de zone	Type	Null ?	Description	Longueur	Attributs supplémentaires
EventNameSpace	VARCHAR	NULL	Information d'espace de nom d'événement facultative pour l'événement.  <b>Valeurs valides</b> : chaîne valide	64	Clé primaire ? Non  Clé externe ? Non  Zone obligatoire ? Non  Généré par le système ? Non  Valeur générée par le système remplaçable ? Non  Saisi par l'utilisateur ? Non  Rempli à la création ? Non  Rempli à la sauvegarde ? Non  Exécution stockée ? Non  Configuration ? Oui
EventVersion	VARCHAR	NULL	Information de version d'événement facultative pour l'événement.  <b>Valeurs valides</b> : chaîne valide	64	Clé primaire ? Non  Clé externe ? Non  Zone obligatoire ? Non  Généré par le système ? Non  Valeur générée par le système remplaçable ? Non  Saisi par l'utilisateur ? Non  Rempli à la création ? Non  Rempli à la sauvegarde ? Non  Exécution stockée ? Non  Configuration ? Oui

Tableau 114. Description des zones UA\_InteractedSMS (suite)

Nom de zone	Type	Null ?	Description	Longueur	Attributs supplémentaires
ContactId	VARCHAR	NULL	Information d'ID de contact facultative pour l'événement.  <b>Valeurs valides</b> : chaîne valide	64	<b>Clé primaire ?</b> Non <b>Clé externe ?</b> Non <b>Zone obligatoire ?</b> Non <b>Généré par le système ?</b> Non <b>Valeur générée par le système remplaçable ?</b> Non <b>Saisi par l'utilisateur ?</b> Non <b>Rempli à la création ?</b> Non <b>Rempli à la sauvegarde ?</b> Non <b>Exécution stockée ?</b> Non <b>Configuration ?</b> Oui
MobileNumber	VARCHAR	NULL	Information de numéro de téléphone portable facultative pour l'événement.  <b>Valeurs valides</b> : chaîne valide	64	<b>Clé primaire ?</b> Non <b>Clé externe ?</b> Non <b>Zone obligatoire ?</b> Non <b>Généré par le système ?</b> Non <b>Valeur générée par le système remplaçable ?</b> Non <b>Saisi par l'utilisateur ?</b> Non <b>Rempli à la création ?</b> Non <b>Rempli à la sauvegarde ?</b> Non <b>Exécution stockée ?</b> Non <b>Configuration ?</b> Oui

Tableau 114. Description des zones UA\_InteractedSMS (suite)

Nom de zone	Type	Null ?	Description	Longueur	Attributs supplémentaires
EventName	VARCHAR	NULL	Information de nom d'événement facultative pour l'événement.  <b>Valeurs valides</b> : chaîne valide	256	Clé primaire ? Non  Clé externe ? Non  Zone obligatoire ? Non  Généré par le système ? Non  Valeur générée par le système remplaçable ? Non  Saisi par l'utilisateur ? Non  Rempli à la création ? Non  Rempli à la sauvegarde ? Non  Exécution stockée ? Non  Configuration ? Oui
CampaignName	VARCHAR	NULL	Information de nom de campagne facultative pour l'événement.  <b>Valeurs valides</b> : chaîne valide	256	Clé primaire ? Non  Clé externe ? Non  Zone obligatoire ? Non  Généré par le système ? Non  Valeur générée par le système remplaçable ? Non  Saisi par l'utilisateur ? Non  Rempli à la création ? Non  Rempli à la sauvegarde ? Non  Exécution stockée ? Non  Configuration ? Oui

Tableau 114. Description des zones UA\_InteractedSMS (suite)

Nom de zone	Type	Null ?	Description	Longueur	Attributs supplémentaires
ProgramName	VARCHAR	NULL	Information de nom de programme facultative pour l'événement.  <b>Valeurs valides</b> : chaîne valide	256	Clé primaire ? Non  Clé externe ? Non  Zone obligatoire ? Non  Généré par le système ? Non  Valeur générée par le système remplaçable ? Non  Saisi par l'utilisateur ? Non  Rempli à la création ? Non  Rempli à la sauvegarde ? Non  Exécution stockée ? Non  Configuration ? Oui
ProgramType	VARCHAR	NULL	Information de type de programme facultative pour l'événement.  <b>Valeurs valides</b> : chaîne valide	64	Clé primaire ? Non  Clé externe ? Non  Zone obligatoire ? Non  Généré par le système ? Non  Valeur générée par le système remplaçable ? Non  Saisi par l'utilisateur ? Non  Rempli à la création ? Non  Rempli à la sauvegarde ? Non  Exécution stockée ? Non  Configuration ? Oui



Tableau 114. Description des zones UA\_InteractedSMS (suite)

Nom de zone	Type	Null ?	Description	Longueur	Attributs supplémentaires
SetConsent	VARCHAR	NULL	Information SetConsent facultative pour l'événement.  <b>Valeurs valides</b> : chaîne valide	64	Clé primaire ? Non  Clé externe ? Non  Zone obligatoire ? Non  Généré par le système ? Non  Valeur générée par le système remplaçable ? Non  Saisi par l'utilisateur ? Non  Rempli à la création ? Non  Rempli à la sauvegarde ? Non  Exécution stockée ? Non  Configuration ? Oui
Source	VARCHAR	NULL	Information de source facultative pour l'événement.  <b>Valeurs valides</b> : chaîne valide	256	Clé primaire ? Non  Clé externe ? Non  Zone obligatoire ? Non  Généré par le système ? Non  Valeur générée par le système remplaçable ? Non  Saisi par l'utilisateur ? Non  Rempli à la création ? Non  Rempli à la sauvegarde ? Non  Exécution stockée ? Non  Configuration ? Oui

Tableau 114. Description des zones UA\_InteractedSMS (suite)

Nom de zone	Type	Null ?	Description	Longueur	Attributs supplémentaires
MessageBody	VARCHAR	NULL	Informations de réponse de SMS.  <b>Valeurs valides</b> : chaîne valide	64	Clé primaire ? Non  Clé externe ? Non  Zone obligatoire ? Non  Généré par le système ? Non  Valeur générée par le système remplaçable ? Non  Saisi par l'utilisateur ? Non  Rempli à la création ? Non  Rempli à la sauvegarde ? Non  Exécution stockée ? Non  Configuration ? Oui
TrackingCode	VARCHAR	NULL	Information de code de suivi facultative pour l'événement.  <b>Valeurs valides</b> : chaîne valide	1024	Clé primaire ? Non  Clé externe ? Non  Zone obligatoire ? Non  Généré par le système ? Non  Valeur générée par le système remplaçable ? Non  Saisi par l'utilisateur ? Non  Rempli à la création ? Non  Rempli à la sauvegarde ? Non  Exécution stockée ? Non  Configuration ? Oui

Tableau 114. Description des zones UA\_InteractedSMS (suite)

Nom de zone	Type	Null ?	Description	Longueur	Attributs supplémentaires
ExternalSystemName	VARCHAR	NULL	Information de nom de système externe facultative pour l'événement.  <b>Valeurs valides</b> : chaîne valide	64	Clé primaire ? Non  Clé externe ? Non  Zone obligatoire ? Non  Généré par le système ? Non  Valeur générée par le système remplaçable ? Non  Saisi par l'utilisateur ? Non  Rempli à la création ? Non  Rempli à la sauvegarde ? Non  Exécution stockée ? Non  Configuration ? Oui
ExternalSystemReferenceId	VARCHAR	NULL	Information d'ID de référence de système externe facultative pour l'événement.  <b>Valeurs valides</b> : chaîne valide	64	Clé primaire ? Non  Clé externe ? Non  Zone obligatoire ? Non  Généré par le système ? Non  Valeur générée par le système remplaçable ? Non  Saisi par l'utilisateur ? Non  Rempli à la création ? Non  Rempli à la sauvegarde ? Non  Exécution stockée ? Non  Configuration ? Oui

Tableau 114. Description des zones UA\_InteractedSMS (suite)

Nom de zone	Type	Null ?	Description	Longueur	Attributs supplémentaires
CampaignAudienceID	VARCHAR	NULL	Information d'ID d'audience de Campaign facultative pour l'événement.  <b>Valeurs valides</b> : chaîne valide	256	<b>Clé primaire ?</b> Non <b>Clé externe ?</b> Non <b>Zone obligatoire ?</b> Non <b>Généré par le système ?</b> Non <b>Valeur générée par le système remplaçable ?</b> Non <b>Saisi par l'utilisateur ?</b> Non <b>Rempli à la création ?</b> Non <b>Rempli à la sauvegarde ?</b> Non <b>Exécution stockée ?</b> Non <b>Configuration ?</b> Oui

## UA\_App\_Installed

Cette table prend en charge l'intégration d'IBM Campaign et d'Engage et suit les événements App Installed.

Tableau 115. Description des zones UA\_App\_Installed

Nom de zone	Type	Null ?	Description	Longueur	Attributs supplémentaires
RecordID	BIGINT	IDENTITY	Clé primaire pour cette table	19	Clé primaire ? Oui Clé externe ? Non Zone obligatoire ? Oui Généré par le système ? Non Valeur générée par le système remplaçable ? Non Saisi par l'utilisateur ? Non Rempli à la création ? Oui Rempli à la sauvegarde ? Oui Exécution stockée ? Non Configuration ? Non

Tableau 115. Description des zones UA\_App\_Installed (suite)

Nom de zone	Type	Null ?	Description	Longueur	Attributs supplémentaires
Fournisseur	VARCHAR	NULL	Information de fournisseur facultative pour l'événement.  <b>Valeurs valides</b> : chaîne valide	64	Clé primaire ? Non  Clé externe ? Non  Zone obligatoire ? Non  Généré par le système ? Non  Valeur générée par le système remplaçable ? Non  Saisi par l'utilisateur ? Non  Rempli à la création ? Non  Rempli à la sauvegarde ? Non  Exécution stockée ? Non  Configuration ? Oui
EndpointSource	VARCHAR	NULL	Information de source de noeud final facultative pour l'événement.  <b>Valeurs valides</b> : chaîne valide	64	Clé primaire ? Non  Clé externe ? Non  Zone obligatoire ? Non  Généré par le système ? Non  Valeur générée par le système remplaçable ? Non  Saisi par l'utilisateur ? Non  Rempli à la création ? Non  Rempli à la sauvegarde ? Non  Exécution stockée ? Non  Configuration ? Oui

Tableau 115. Description des zones UA\_App\_Installed (suite)

Nom de zone	Type	Null ?	Description	Longueur	Attributs supplémentaires
Canal	VARCHAR	NULL	Information de canal facultative pour l'événement.  <b>Valeurs valides</b> : chaîne valide	64	Clé primaire ? Non  Clé externe ? Non  Zone obligatoire ? Non  Généré par le système ? Non  Valeur générée par le système remplaçable ? Non  Saisi par l'utilisateur ? Non  Rempli à la création ? Non  Rempli à la sauvegarde ? Non  Exécution stockée ? Non  Configuration ? Oui
XIID	VARCHAR	NULL	Information XIID facultative pour l'événement.  <b>Valeurs valides</b> : chaîne valide	64	Clé primaire ? Non  Clé externe ? Non  Zone obligatoire ? Non  Généré par le système ? Non  Valeur générée par le système remplaçable ? Non  Saisi par l'utilisateur ? Non  Rempli à la création ? Non  Rempli à la sauvegarde ? Non  Exécution stockée ? Non  Configuration ? Oui

Tableau 115. Description des zones UA\_App\_Installed (suite)

Nom de zone	Type	Null ?	Description	Longueur	Attributs supplémentaires
EventCode	VARCHAR	Non NULL	Information de code d'événement pour l'événement.  <b>Valeurs valides</b> : chaîne valide	64	Clé primaire ? Non  Clé externe ? Non  Zone obligatoire ? Non  Généré par le système ? Non  Valeur générée par le système remplaçable ? Non  Saisi par l'utilisateur ? Non  Rempli à la création ? Non  Rempli à la sauvegarde ? Non  Exécution stockée ? Non  Configuration ? Oui
EventTimeStamp	HORODATAGE	Non NULL	Horodatage de l'événement	23,3	Clé primaire ? Non  Clé externe ? Non  Zone obligatoire ? Oui  Généré par le système ? Non  Valeur générée par le système remplaçable ? Non  Saisi par l'utilisateur ? Oui  Rempli à la création ? Oui  Rempli à la sauvegarde ? Oui  Exécution stockée ? Non  Configuration ? Non



Tableau 115. Description des zones UA\_App\_Installed (suite)

Nom de zone	Type	Null ?	Description	Longueur	Attributs supplémentaires
EventNameSpace	VARCHAR	NULL	Information d'espace de nom d'événement facultative pour l'événement.  <b>Valeurs valides</b> : chaîne valide	64	Clé primaire ? Non Clé externe ? Non Zone obligatoire ? Non Généré par le système ? Non Valeur générée par le système remplaçable ? Non Saisi par l'utilisateur ? Non Rempli à la création ? Non Rempli à la sauvegarde ? Non Exécution stockée ? Non Configuration ? Oui
EventVersion	VARCHAR	NULL	Information de version d'événement facultative pour l'événement.  <b>Valeurs valides</b> : chaîne valide	64	Clé primaire ? Non Clé externe ? Non Zone obligatoire ? Non Généré par le système ? Non Valeur générée par le système remplaçable ? Non Saisi par l'utilisateur ? Non Rempli à la création ? Non Rempli à la sauvegarde ? Non Exécution stockée ? Non Configuration ? Oui

Tableau 115. Description des zones UA\_App\_Installed (suite)

Nom de zone	Type	Null ?	Description	Longueur	Attributs supplémentaires
UserId	VARCHAR	NULL	Information d'ID utilisateur facultative pour l'événement.  <b>Valeurs valides</b> : chaîne valide	64	Clé primaire ? Non  Clé externe ? Non  Zone obligatoire ? Non  Généré par le système ? Non  Valeur générée par le système remplaçable ? Non  Saisi par l'utilisateur ? Non  Rempli à la création ? Non  Rempli à la sauvegarde ? Non  Exécution stockée ? Non  Configuration ? Oui
AppKey	VARCHAR	NULL	Information de clé d'application facultative pour l'événement.  <b>Valeurs valides</b> : chaîne valide	64	Clé primaire ? Non  Clé externe ? Non  Zone obligatoire ? Non  Généré par le système ? Non  Valeur générée par le système remplaçable ? Non  Saisi par l'utilisateur ? Non  Rempli à la création ? Non  Rempli à la sauvegarde ? Non  Exécution stockée ? Non  Configuration ? Oui

Tableau 115. Description des zones UA\_App\_Installed (suite)

Nom de zone	Type	Null ?	Description	Longueur	Attributs supplémentaires
ChannelId	VARCHAR	NULL	Information d'ID de canal facultative pour l'événement.  <b>Valeurs valides</b> : chaîne valide	64	Clé primaire ? Non  Clé externe ? Non  Zone obligatoire ? Non  Généré par le système ? Non  Valeur générée par le système remplaçable ? Non  Saisi par l'utilisateur ? Non  Rempli à la création ? Non  Rempli à la sauvegarde ? Non  Exécution stockée ? Non  Configuration ? Oui
URL	VARCHAR	NULL	Information d'adresse URL facultative pour l'événement.  <b>Valeurs valides</b> : chaîne valide	64	Clé primaire ? Non  Clé externe ? Non  Zone obligatoire ? Non  Généré par le système ? Non  Valeur générée par le système remplaçable ? Non  Saisi par l'utilisateur ? Non  Rempli à la création ? Non  Rempli à la sauvegarde ? Non  Exécution stockée ? Non  Configuration ? Oui

Tableau 115. Description des zones UA\_App\_Installed (suite)

Nom de zone	Type	Null ?	Description	Longueur	Attributs supplémentaires
Attribution	VARCHAR	NULL	Information d'attribution facultative pour l'événement.  <b>Valeurs valides</b> : chaîne valide	64	<b>Clé primaire ?</b> Non <b>Clé externe ?</b> Non <b>Zone obligatoire ?</b> Non <b>Généré par le système ?</b> Non <b>Valeur générée par le système remplaçable ?</b> Non <b>Saisi par l'utilisateur ?</b> Non <b>Rempli à la création ?</b> Non <b>Rempli à la sauvegarde ?</b> Non <b>Exécution stockée ?</b> Non <b>Configuration ?</b> Oui

## UA\_App\_Uninstalled

Cette table prend en charge l'intégration d'IBM Campaign et d'Engage et suit les événements App Uninstalled.

Tableau 116. Description des zones UA\_App\_Uninstalled

Nom de zone	Type	Null ?	Description	Longueur	Attributs supplémentaires
RecordID	BIGINT	IDENTITY	Clé primaire pour cette table	19	<b>Clé primaire ?</b> Oui <b>Clé externe ?</b> Non <b>Zone obligatoire ?</b> Oui <b>Généré par le système ?</b> Non <b>Valeur générée par le système remplaçable ?</b> Non <b>Saisi par l'utilisateur ?</b> Non <b>Rempli à la création ?</b> Oui <b>Rempli à la sauvegarde ?</b> Oui <b>Exécution stockée ?</b> Non <b>Configuration ?</b> Non

Tableau 116. Description des zones UA\_App\_Uninstalled (suite)

Nom de zone	Type	Null ?	Description	Longueur	Attributs supplémentaires
Fournisseur	VARCHAR	NULL	Information de fournisseur facultative pour l'événement.  <b>Valeurs valides</b> : chaîne valide	64	Clé primaire ? Non  Clé externe ? Non  Zone obligatoire ? Non  Généré par le système ? Non  Valeur générée par le système remplaçable ? Non  Saisi par l'utilisateur ? Non  Rempli à la création ? Non  Rempli à la sauvegarde ? Non  Exécution stockée ? Non  Configuration ? Oui
EndpointSource	VARCHAR	NULL	Information de source de noeud final facultative pour l'événement.  <b>Valeurs valides</b> : chaîne valide	64	Clé primaire ? Non  Clé externe ? Non  Zone obligatoire ? Non  Généré par le système ? Non  Valeur générée par le système remplaçable ? Non  Saisi par l'utilisateur ? Non  Rempli à la création ? Non  Rempli à la sauvegarde ? Non  Exécution stockée ? Non  Configuration ? Oui

Tableau 116. Description des zones UA\_App\_Uninstalled (suite)

Nom de zone	Type	Null ?	Description	Longueur	Attributs supplémentaires
Canal	VARCHAR	NULL	Information de canal facultative pour l'événement.  <b>Valeurs valides</b> : chaîne valide	64	Clé primaire ? Non  Clé externe ? Non  Zone obligatoire ? Non  Généré par le système ? Non  Valeur générée par le système remplaçable ? Non  Saisi par l'utilisateur ? Non  Rempli à la création ? Non  Rempli à la sauvegarde ? Non  Exécution stockée ? Non  Configuration ? Oui
XIID	VARCHAR	NULL	Information XIID facultative pour l'événement.  <b>Valeurs valides</b> : chaîne valide	64	Clé primaire ? Non  Clé externe ? Non  Zone obligatoire ? Non  Généré par le système ? Non  Valeur générée par le système remplaçable ? Non  Saisi par l'utilisateur ? Non  Rempli à la création ? Non  Rempli à la sauvegarde ? Non  Exécution stockée ? Non  Configuration ? Oui

Tableau 116. Description des zones UA\_App\_Uninstalled (suite)

Nom de zone	Type	Null ?	Description	Longueur	Attributs supplémentaires
EventCode	VARCHAR	Non NULL	Information de code d'événement pour l'événement.  <b>Valeurs valides</b> : chaîne valide	64	Clé primaire ? Non  Clé externe ? Non  Zone obligatoire ? Non  Généré par le système ? Non  Valeur générée par le système remplaçable ? Non  Saisi par l'utilisateur ? Non  Rempli à la création ? Non  Rempli à la sauvegarde ? Non  Exécution stockée ? Non  Configuration ? Oui
EventTimeStamp	HORODATAGE	Non NULL	Horodatage de l'événement	23,3	Clé primaire ? Non  Clé externe ? Non  Zone obligatoire ? Oui  Généré par le système ? Non  Valeur générée par le système remplaçable ? Non  Saisi par l'utilisateur ? Oui  Rempli à la création ? Oui  Rempli à la sauvegarde ? Oui  Exécution stockée ? Non  Configuration ? Non



Tableau 116. Description des zones UA\_App\_Uninstalled (suite)

Nom de zone	Type	Null ?	Description	Longueur	Attributs supplémentaires
EventNameSpace	VARCHAR	NULL	Information d'espace de nom d'événement facultative pour l'événement.  <b>Valeurs valides</b> : chaîne valide	64	Clé primaire ? Non Clé externe ? Non Zone obligatoire ? Non Généré par le système ? Non Valeur générée par le système remplaçable ? Non Saisi par l'utilisateur ? Non Rempli à la création ? Non Rempli à la sauvegarde ? Non Exécution stockée ? Non Configuration ? Oui
EventVersion	VARCHAR	NULL	Information de version d'événement facultative pour l'événement.  <b>Valeurs valides</b> : chaîne valide	64	Clé primaire ? Non Clé externe ? Non Zone obligatoire ? Non Généré par le système ? Non Valeur générée par le système remplaçable ? Non Saisi par l'utilisateur ? Non Rempli à la création ? Non Rempli à la sauvegarde ? Non Exécution stockée ? Non Configuration ? Oui

Tableau 116. Description des zones UA\_App\_Uninstalled (suite)

Nom de zone	Type	Null ?	Description	Longueur	Attributs supplémentaires
UserId	VARCHAR	NULL	Information d'ID utilisateur facultative pour l'événement.  <b>Valeurs valides</b> : chaîne valide	64	Clé primaire ? Non  Clé externe ? Non  Zone obligatoire ? Non  Généré par le système ? Non  Valeur générée par le système remplaçable ? Non  Saisi par l'utilisateur ? Non  Rempli à la création ? Non  Rempli à la sauvegarde ? Non  Exécution stockée ? Non  Configuration ? Oui
AppKey	VARCHAR	NULL	Information de clé d'application facultative pour l'événement.  <b>Valeurs valides</b> : chaîne valide	64	Clé primaire ? Non  Clé externe ? Non  Zone obligatoire ? Non  Généré par le système ? Non  Valeur générée par le système remplaçable ? Non  Saisi par l'utilisateur ? Non  Rempli à la création ? Non  Rempli à la sauvegarde ? Non  Exécution stockée ? Non  Configuration ? Oui

Tableau 116. Description des zones UA\_App\_Uninstalled (suite)

Nom de zone	Type	Null ?	Description	Longueur	Attributs supplémentaires
ChannelId	VARCHAR	NULL	Information d'ID de canal facultative pour l'événement.  <b>Valeurs valides</b> : chaîne valide	64	Clé primaire ? Non  Clé externe ? Non  Zone obligatoire ? Non  Généré par le système ? Non  Valeur générée par le système remplaçable ? Non  Saisi par l'utilisateur ? Non  Rempli à la création ? Non  Rempli à la sauvegarde ? Non  Exécution stockée ? Non  Configuration ? Oui
URL	VARCHAR	NULL	Information d'adresse URL facultative pour l'événement.  <b>Valeurs valides</b> : chaîne valide	64	Clé primaire ? Non  Clé externe ? Non  Zone obligatoire ? Non  Généré par le système ? Non  Valeur générée par le système remplaçable ? Non  Saisi par l'utilisateur ? Non  Rempli à la création ? Non  Rempli à la sauvegarde ? Non  Exécution stockée ? Non  Configuration ? Oui

Tableau 116. Description des zones UA\_App\_Uninstalled (suite)

Nom de zone	Type	Null ?	Description	Longueur	Attributs supplémentaires
Attribution	VARCHAR	NULL	Information d'attribution facultative pour l'événement.  <b>Valeurs valides</b> : chaîne valide	64	<b>Clé primaire ?</b> Non <b>Clé externe ?</b> Non <b>Zone obligatoire ?</b> Non <b>Généré par le système ?</b> Non <b>Valeur générée par le système remplaçable ?</b> Non <b>Saisi par l'utilisateur ?</b> Non <b>Rempli à la création ?</b> Non <b>Rempli à la sauvegarde ?</b> Non <b>Exécution stockée ?</b> Non <b>Configuration ?</b> Oui

## UA\_App\_SessionStarted

Cette table prend en charge l'intégration d'IBM Campaign et d'Engage et suit les événements App Session Started.

Tableau 117. Description des zones UA\_App\_SessionStarted

Nom de zone	Type	Null ?	Description	Longueur	Attributs supplémentaires
RecordID	BIGINT	IDENTITY	Clé primaire pour cette table	19	<b>Clé primaire ?</b> Oui <b>Clé externe ?</b> Non <b>Zone obligatoire ?</b> Oui <b>Généré par le système ?</b> Non <b>Valeur générée par le système remplaçable ?</b> Non <b>Saisi par l'utilisateur ?</b> Non <b>Rempli à la création ?</b> Oui <b>Rempli à la sauvegarde ?</b> Oui <b>Exécution stockée ?</b> Non <b>Configuration ?</b> Non

Tableau 117. Description des zones UA\_App\_SessionStarted (suite)

Nom de zone	Type	Null ?	Description	Longueur	Attributs supplémentaires
Fournisseur	VARCHAR	NULL	Information de fournisseur facultative pour l'événement.  <b>Valeurs valides</b> : chaîne valide	64	Clé primaire ? Non Clé externe ? Non Zone obligatoire ? Non Généré par le système ? Non Valeur générée par le système remplaçable ? Non Saisi par l'utilisateur ? Non Rempli à la création ? Non Rempli à la sauvegarde ? Non Exécution stockée ? Non Configuration ? Oui
EndpointSource	VARCHAR	NULL	Information de source de noeud final facultative pour l'événement.  <b>Valeurs valides</b> : chaîne valide	64	Clé primaire ? Non Clé externe ? Non Zone obligatoire ? Non Généré par le système ? Non Valeur générée par le système remplaçable ? Non Saisi par l'utilisateur ? Non Rempli à la création ? Non Rempli à la sauvegarde ? Non Exécution stockée ? Non Configuration ? Oui

Tableau 117. Description des zones UA\_App\_SessionStarted (suite)

Nom de zone	Type	Null ?	Description	Longueur	Attributs supplémentaires
Canal	VARCHAR	NULL	Information de canal facultative pour l'événement.  <b>Valeurs valides</b> : chaîne valide	64	Clé primaire ? Non  Clé externe ? Non  Zone obligatoire ? Non  Généré par le système ? Non  Valeur générée par le système remplaçable ? Non  Saisi par l'utilisateur ? Non  Rempli à la création ? Non  Rempli à la sauvegarde ? Non  Exécution stockée ? Non  Configuration ? Oui
XIID	VARCHAR	NULL	Information XIID facultative pour l'événement.  <b>Valeurs valides</b> : chaîne valide	64	Clé primaire ? Non  Clé externe ? Non  Zone obligatoire ? Non  Généré par le système ? Non  Valeur générée par le système remplaçable ? Non  Saisi par l'utilisateur ? Non  Rempli à la création ? Non  Rempli à la sauvegarde ? Non  Exécution stockée ? Non  Configuration ? Oui

Tableau 117. Description des zones UA\_App\_SessionStarted (suite)

Nom de zone	Type	Null ?	Description	Longueur	Attributs supplémentaires
EventCode	VARCHAR	Non NULL	Information de code d'événement pour l'événement.  <b>Valeurs valides</b> : chaîne valide	64	Clé primaire ? Non  Clé externe ? Non  Zone obligatoire ? Non  Généré par le système ? Non  Valeur générée par le système remplaçable ? Non  Saisi par l'utilisateur ? Non  Rempli à la création ? Non  Rempli à la sauvegarde ? Non  Exécution stockée ? Non  Configuration ? Oui
EventTimeStamp	HORODATAGE	Non NULL	Horodatage de l'événement	23,3	Clé primaire ? Non  Clé externe ? Non  Zone obligatoire ? Oui  Généré par le système ? Non  Valeur générée par le système remplaçable ? Non  Saisi par l'utilisateur ? Oui  Rempli à la création ? Oui  Rempli à la sauvegarde ? Oui  Exécution stockée ? Non  Configuration ? Non



Tableau 117. Description des zones UA\_App\_SessionStarted (suite)

Nom de zone	Type	Null ?	Description	Longueur	Attributs supplémentaires
EventNameSpace	VARCHAR	NULL	Information d'espace de nom d'événement facultative pour l'événement.  <b>Valeurs valides</b> : chaîne valide	64	Clé primaire ? Non Clé externe ? Non Zone obligatoire ? Non Généré par le système ? Non Valeur générée par le système remplaçable ? Non Saisi par l'utilisateur ? Non Rempli à la création ? Non Rempli à la sauvegarde ? Non Exécution stockée ? Non Configuration ? Oui
EventVersion	VARCHAR	NULL	Information de version d'événement facultative pour l'événement.  <b>Valeurs valides</b> : chaîne valide	64	Clé primaire ? Non Clé externe ? Non Zone obligatoire ? Non Généré par le système ? Non Valeur générée par le système remplaçable ? Non Saisi par l'utilisateur ? Non Rempli à la création ? Non Rempli à la sauvegarde ? Non Exécution stockée ? Non Configuration ? Oui

Tableau 117. Description des zones UA\_App\_SessionStarted (suite)

Nom de zone	Type	Null ?	Description	Longueur	Attributs supplémentaires
Userld	VARCHAR	NULL	Information d'ID utilisateur facultative pour l'événement.  <b>Valeurs valides</b> : chaîne valide	64	Clé primaire ? Non  Clé externe ? Non  Zone obligatoire ? Non  Généré par le système ? Non  Valeur générée par le système remplaçable ? Non  Saisi par l'utilisateur ? Non  Rempli à la création ? Non  Rempli à la sauvegarde ? Non  Exécution stockée ? Non  Configuration ? Oui
AppKey	VARCHAR	NULL	Information de clé d'application facultative pour l'événement.  <b>Valeurs valides</b> : chaîne valide	64	Clé primaire ? Non  Clé externe ? Non  Zone obligatoire ? Non  Généré par le système ? Non  Valeur générée par le système remplaçable ? Non  Saisi par l'utilisateur ? Non  Rempli à la création ? Non  Rempli à la sauvegarde ? Non  Exécution stockée ? Non  Configuration ? Oui

Tableau 117. Description des zones UA\_App\_SessionStarted (suite)

Nom de zone	Type	Null ?	Description	Longueur	Attributs supplémentaires
ChannelId	VARCHAR	NULL	Information d'ID de canal facultative pour l'événement.  <b>Valeurs valides</b> : chaîne valide	64	Clé primaire ? Non  Clé externe ? Non  Zone obligatoire ? Non  Généré par le système ? Non  Valeur générée par le système remplaçable ? Non  Saisi par l'utilisateur ? Non  Rempli à la création ? Non  Rempli à la sauvegarde ? Non  Exécution stockée ? Non  Configuration ? Oui
URL	VARCHAR	NULL	Information d'adresse URL facultative pour l'événement.  <b>Valeurs valides</b> : chaîne valide	64	Clé primaire ? Non  Clé externe ? Non  Zone obligatoire ? Non  Généré par le système ? Non  Valeur générée par le système remplaçable ? Non  Saisi par l'utilisateur ? Non  Rempli à la création ? Non  Rempli à la sauvegarde ? Non  Exécution stockée ? Non  Configuration ? Oui

Tableau 117. Description des zones UA\_App\_SessionStarted (suite)

Nom de zone	Type	Null ?	Description	Longueur	Attributs supplémentaires
Attribution	VARCHAR	NULL	Information d'attribution facultative pour l'événement.  <b>Valeurs valides</b> : chaîne valide	64	<b>Clé primaire ?</b> Non <b>Clé externe ?</b> Non <b>Zone obligatoire ?</b> Non <b>Généré par le système ?</b> Non <b>Valeur générée par le système remplaçable ?</b> Non <b>Saisi par l'utilisateur ?</b> Non <b>Rempli à la création ?</b> Non <b>Rempli à la sauvegarde ?</b> Non <b>Exécution stockée ?</b> Non <b>Configuration ?</b> Oui

## UA\_App\_SessionEnded

Cette table prend en charge l'intégration d'IBM Campaign et d'Engage et suit les événements App Session Ended.

Tableau 118. Description des zones UA\_App\_SessionEnded

Nom de zone	Type	Null ?	Description	Longueur	Attributs supplémentaires
RecordID	BIGINT	IDENTITY	Clé primaire pour cette table	19	<b>Clé primaire ?</b> Oui <b>Clé externe ?</b> Non <b>Zone obligatoire ?</b> Oui <b>Généré par le système ?</b> Non <b>Valeur générée par le système remplaçable ?</b> Non <b>Saisi par l'utilisateur ?</b> Non <b>Rempli à la création ?</b> Oui <b>Rempli à la sauvegarde ?</b> Oui <b>Exécution stockée ?</b> Non <b>Configuration ?</b> Non

Tableau 118. Description des zones UA\_App\_SessionEnded (suite)

Nom de zone	Type	Null ?	Description	Longueur	Attributs supplémentaires
Fournisseur	VARCHAR	NULL	Information de fournisseur facultative pour l'événement.  <b>Valeurs valides</b> : chaîne valide	64	Clé primaire ? Non  Clé externe ? Non  Zone obligatoire ? Non  Généré par le système ? Non  Valeur générée par le système remplaçable ? Non  Saisi par l'utilisateur ? Non  Rempli à la création ? Non  Rempli à la sauvegarde ? Non  Exécution stockée ? Non  Configuration ? Oui
EndpointSource	VARCHAR	NULL	Information de source de noeud final facultative pour l'événement.  <b>Valeurs valides</b> : chaîne valide	64	Clé primaire ? Non  Clé externe ? Non  Zone obligatoire ? Non  Généré par le système ? Non  Valeur générée par le système remplaçable ? Non  Saisi par l'utilisateur ? Non  Rempli à la création ? Non  Rempli à la sauvegarde ? Non  Exécution stockée ? Non  Configuration ? Oui

Tableau 118. Description des zones UA\_App\_SessionEnded (suite)

Nom de zone	Type	Null ?	Description	Longueur	Attributs supplémentaires
Canal	VARCHAR	NULL	Information de canal facultative pour l'événement.  <b>Valeurs valides</b> : chaîne valide	64	Clé primaire ? Non  Clé externe ? Non  Zone obligatoire ? Non  Généré par le système ? Non  Valeur générée par le système remplaçable ? Non  Saisi par l'utilisateur ? Non  Rempli à la création ? Non  Rempli à la sauvegarde ? Non  Exécution stockée ? Non  Configuration ? Oui
XIID	VARCHAR	NULL	Information XIID facultative pour l'événement.  <b>Valeurs valides</b> : chaîne valide	64	Clé primaire ? Non  Clé externe ? Non  Zone obligatoire ? Non  Généré par le système ? Non  Valeur générée par le système remplaçable ? Non  Saisi par l'utilisateur ? Non  Rempli à la création ? Non  Rempli à la sauvegarde ? Non  Exécution stockée ? Non  Configuration ? Oui

Tableau 118. Description des zones UA\_App\_SessionEnded (suite)

Nom de zone	Type	Null ?	Description	Longueur	Attributs supplémentaires
EventCode	VARCHAR	Non NULL	Information de code d'événement pour l'événement.  <b>Valeurs valides</b> : chaîne valide	64	Clé primaire ? Non  Clé externe ? Non  Zone obligatoire ? Non  Généré par le système ? Non  Valeur générée par le système remplaçable ? Non  Saisi par l'utilisateur ? Non  Rempli à la création ? Non  Rempli à la sauvegarde ? Non  Exécution stockée ? Non  Configuration ? Oui
EventTimeStamp	HORODATAGE	Non NULL	Horodatage de l'événement	23,3	Clé primaire ? Non  Clé externe ? Non  Zone obligatoire ? Oui  Généré par le système ? Non  Valeur générée par le système remplaçable ? Non  Saisi par l'utilisateur ? Oui  Rempli à la création ? Oui  Rempli à la sauvegarde ? Oui  Exécution stockée ? Non  Configuration ? Non



Tableau 118. Description des zones UA\_App\_SessionEnded (suite)

Nom de zone	Type	Null ?	Description	Longueur	Attributs supplémentaires
EventNameSpace	VARCHAR	NULL	Information d'espace de nom d'événement facultative pour l'événement.  <b>Valeurs valides</b> : chaîne valide	64	Clé primaire ? Non Clé externe ? Non Zone obligatoire ? Non Généré par le système ? Non Valeur générée par le système remplaçable ? Non Saisi par l'utilisateur ? Non Rempli à la création ? Non Rempli à la sauvegarde ? Non Exécution stockée ? Non Configuration ? Oui
EventVersion	VARCHAR	NULL	Information de version d'événement facultative pour l'événement.  <b>Valeurs valides</b> : chaîne valide	64	Clé primaire ? Non Clé externe ? Non Zone obligatoire ? Non Généré par le système ? Non Valeur générée par le système remplaçable ? Non Saisi par l'utilisateur ? Non Rempli à la création ? Non Rempli à la sauvegarde ? Non Exécution stockée ? Non Configuration ? Oui

Tableau 118. Description des zones UA\_App\_SessionEnded (suite)

Nom de zone	Type	Null ?	Description	Longueur	Attributs supplémentaires
Userld	VARCHAR	NULL	Information d'ID utilisateur facultative pour l'événement.  <b>Valeurs valides</b> : chaîne valide	64	Clé primaire ? Non  Clé externe ? Non  Zone obligatoire ? Non  Généré par le système ? Non  Valeur générée par le système remplaçable ? Non  Saisi par l'utilisateur ? Non  Rempli à la création ? Non  Rempli à la sauvegarde ? Non  Exécution stockée ? Non  Configuration ? Oui
AppKey	VARCHAR	NULL	Information de clé d'application facultative pour l'événement.  <b>Valeurs valides</b> : chaîne valide	64	Clé primaire ? Non  Clé externe ? Non  Zone obligatoire ? Non  Généré par le système ? Non  Valeur générée par le système remplaçable ? Non  Saisi par l'utilisateur ? Non  Rempli à la création ? Non  Rempli à la sauvegarde ? Non  Exécution stockée ? Non  Configuration ? Oui

Tableau 118. Description des zones UA\_App\_SessionEnded (suite)

Nom de zone	Type	Null ?	Description	Longueur	Attributs supplémentaires
ChannelId	VARCHAR	NULL	Information d'ID de canal facultative pour l'événement.  <b>Valeurs valides</b> : chaîne valide	64	Clé primaire ? Non  Clé externe ? Non  Zone obligatoire ? Non  Généré par le système ? Non  Valeur générée par le système remplaçable ? Non  Saisi par l'utilisateur ? Non  Rempli à la création ? Non  Rempli à la sauvegarde ? Non  Exécution stockée ? Non  Configuration ? Oui
URL	VARCHAR	NULL	Information d'adresse URL facultative pour l'événement.  <b>Valeurs valides</b> : chaîne valide	64	Clé primaire ? Non  Clé externe ? Non  Zone obligatoire ? Non  Généré par le système ? Non  Valeur générée par le système remplaçable ? Non  Saisi par l'utilisateur ? Non  Rempli à la création ? Non  Rempli à la sauvegarde ? Non  Exécution stockée ? Non  Configuration ? Oui

Tableau 118. Description des zones UA\_App\_SessionEnded (suite)

Nom de zone	Type	Null ?	Description	Longueur	Attributs supplémentaires
Attribution	VARCHAR	NULL	Information d'attribution facultative pour l'événement.  <b>Valeurs valides</b> : chaîne valide	64	<b>Clé primaire ?</b> Non <b>Clé externe ?</b> Non <b>Zone obligatoire ?</b> Non <b>Généré par le système ?</b> Non <b>Valeur générée par le système remplaçable ?</b> Non <b>Saisi par l'utilisateur ?</b> Non <b>Rempli à la création ?</b> Non <b>Rempli à la sauvegarde ?</b> Non <b>Exécution stockée ?</b> Non <b>Configuration ?</b> Oui

## UA\_App\_UIPushEnabled

Cette table prend en charge l'intégration d'IBM Campaign et d'Engage et suit les événements App UI Push Enabled.

Tableau 119. Description des zones UA\_App\_UIPushEnabled

Nom de zone	Type	Null ?	Description	Longueur	Attributs supplémentaires
RecordID	BIGINT	IDENTITY	Clé primaire pour cette table	19	Clé primaire ? Oui Clé externe ? Non Zone obligatoire ? Oui Généré par le système ? Non Valeur générée par le système remplaçable ? Non Saisi par l'utilisateur ? Non Rempli à la création ? Oui Rempli à la sauvegarde ? Oui Exécution stockée ? Non Configuration ? Non

Tableau 119. Description des zones UA\_App\_UIPushEnabled (suite)

Nom de zone	Type	Null ?	Description	Longueur	Attributs supplémentaires
Fournisseur	VARCHAR	NULL	Information de fournisseur facultative pour l'événement.  <b>Valeurs valides</b> : chaîne valide	64	Clé primaire ? Non  Clé externe ? Non  Zone obligatoire ? Non  Généré par le système ? Non  Valeur générée par le système remplaçable ? Non  Saisi par l'utilisateur ? Non  Rempli à la création ? Non  Rempli à la sauvegarde ? Non  Exécution stockée ? Non  Configuration ? Oui
EndpointSource	VARCHAR	NULL	Information de source de noeud final facultative pour l'événement.  <b>Valeurs valides</b> : chaîne valide	64	Clé primaire ? Non  Clé externe ? Non  Zone obligatoire ? Non  Généré par le système ? Non  Valeur générée par le système remplaçable ? Non  Saisi par l'utilisateur ? Non  Rempli à la création ? Non  Rempli à la sauvegarde ? Non  Exécution stockée ? Non  Configuration ? Oui

Tableau 119. Description des zones UA\_App\_UIPushEnabled (suite)

Nom de zone	Type	Null ?	Description	Longueur	Attributs supplémentaires
Canal	VARCHAR	NULL	Information de canal facultative pour l'événement.  <b>Valeurs valides</b> : chaîne valide	64	Clé primaire ? Non  Clé externe ? Non  Zone obligatoire ? Non  Généré par le système ? Non  Valeur générée par le système remplaçable ? Non  Saisi par l'utilisateur ? Non  Rempli à la création ? Non  Rempli à la sauvegarde ? Non  Exécution stockée ? Non  Configuration ? Oui
XIID	VARCHAR	NULL	Information XIID facultative pour l'événement.  <b>Valeurs valides</b> : chaîne valide	64	Clé primaire ? Non  Clé externe ? Non  Zone obligatoire ? Non  Généré par le système ? Non  Valeur générée par le système remplaçable ? Non  Saisi par l'utilisateur ? Non  Rempli à la création ? Non  Rempli à la sauvegarde ? Non  Exécution stockée ? Non  Configuration ? Oui

Tableau 119. Description des zones UA\_App\_UIPushEnabled (suite)

Nom de zone	Type	Null ?	Description	Longueur	Attributs supplémentaires
EventCode	VARCHAR	Non NULL	Information de code d'événement pour l'événement.  <b>Valeurs valides</b> : chaîne valide	64	Clé primaire ? Non  Clé externe ? Non  Zone obligatoire ? Non  Généré par le système ? Non  Valeur générée par le système remplaçable ? Non  Saisi par l'utilisateur ? Non  Rempli à la création ? Non  Rempli à la sauvegarde ? Non  Exécution stockée ? Non  Configuration ? Oui
EventTimeStamp	HORODATAGE	Non NULL	Horodatage de l'événement	23,3	Clé primaire ? Non  Clé externe ? Non  Zone obligatoire ? Oui  Généré par le système ? Non  Valeur générée par le système remplaçable ? Non  Saisi par l'utilisateur ? Oui  Rempli à la création ? Oui  Rempli à la sauvegarde ? Oui  Exécution stockée ? Non  Configuration ? Non



Tableau 119. Description des zones UA\_App\_UIPushEnabled (suite)

Nom de zone	Type	Null ?	Description	Longueur	Attributs supplémentaires
EventNameSpace	VARCHAR	NULL	Information d'espace de nom d'événement facultative pour l'événement.  <b>Valeurs valides</b> : chaîne valide	64	Clé primaire ? Non Clé externe ? Non Zone obligatoire ? Non Généré par le système ? Non Valeur générée par le système remplaçable ? Non Saisi par l'utilisateur ? Non Rempli à la création ? Non Rempli à la sauvegarde ? Non Exécution stockée ? Non Configuration ? Oui
EventVersion	VARCHAR	NULL	Information de version d'événement facultative pour l'événement.  <b>Valeurs valides</b> : chaîne valide	64	Clé primaire ? Non Clé externe ? Non Zone obligatoire ? Non Généré par le système ? Non Valeur générée par le système remplaçable ? Non Saisi par l'utilisateur ? Non Rempli à la création ? Non Rempli à la sauvegarde ? Non Exécution stockée ? Non Configuration ? Oui

Tableau 119. Description des zones UA\_App\_UIPushEnabled (suite)

Nom de zone	Type	Null ?	Description	Longueur	Attributs supplémentaires
UserId	VARCHAR	NULL	Information d'ID utilisateur facultative pour l'événement.  <b>Valeurs valides</b> : chaîne valide	64	Clé primaire ? Non  Clé externe ? Non  Zone obligatoire ? Non  Généré par le système ? Non  Valeur générée par le système remplaçable ? Non  Saisi par l'utilisateur ? Non  Rempli à la création ? Non  Rempli à la sauvegarde ? Non  Exécution stockée ? Non  Configuration ? Oui
AppKey	VARCHAR	NULL	Information de clé d'application facultative pour l'événement.  <b>Valeurs valides</b> : chaîne valide	64	Clé primaire ? Non  Clé externe ? Non  Zone obligatoire ? Non  Généré par le système ? Non  Valeur générée par le système remplaçable ? Non  Saisi par l'utilisateur ? Non  Rempli à la création ? Non  Rempli à la sauvegarde ? Non  Exécution stockée ? Non  Configuration ? Oui

Tableau 119. Description des zones UA\_App\_UIPushEnabled (suite)

Nom de zone	Type	Null ?	Description	Longueur	Attributs supplémentaires
ChannelId	VARCHAR	NULL	Information d'ID de canal facultative pour l'événement.  <b>Valeurs valides</b> : chaîne valide	64	Clé primaire ? Non  Clé externe ? Non  Zone obligatoire ? Non  Généré par le système ? Non  Valeur générée par le système remplaçable ? Non  Saisi par l'utilisateur ? Non  Rempli à la création ? Non  Rempli à la sauvegarde ? Non  Exécution stockée ? Non  Configuration ? Oui
URL	VARCHAR	NULL	Information d'adresse URL facultative pour l'événement.  <b>Valeurs valides</b> : chaîne valide	64	Clé primaire ? Non  Clé externe ? Non  Zone obligatoire ? Non  Généré par le système ? Non  Valeur générée par le système remplaçable ? Non  Saisi par l'utilisateur ? Non  Rempli à la création ? Non  Rempli à la sauvegarde ? Non  Exécution stockée ? Non  Configuration ? Oui

Tableau 119. Description des zones UA\_App\_UIPushEnabled (suite)

Nom de zone	Type	Null ?	Description	Longueur	Attributs supplémentaires
Attribution	VARCHAR	NULL	Information d'attribution facultative pour l'événement.  <b>Valeurs valides</b> : chaîne valide	64	<b>Clé primaire ?</b> Non <b>Clé externe ?</b> Non <b>Zone obligatoire ?</b> Non <b>Généré par le système ?</b> Non <b>Valeur générée par le système remplaçable ?</b> Non <b>Saisi par l'utilisateur ?</b> Non <b>Rempli à la création ?</b> Non <b>Rempli à la sauvegarde ?</b> Non <b>Exécution stockée ?</b> Non <b>Configuration ?</b> Oui

## UA\_App\_UIPushDisabled

Cette table prend en charge l'intégration d'IBM Campaign et d'Engage et suit les événements App UI Push Disabled.

Tableau 120. Description des zones UA\_App\_UIPushDisabled

Nom de zone	Type	Null ?	Description	Longueur	Attributs supplémentaires
RecordID	BIGINT	IDENTITY	Clé primaire pour cette table	19	<b>Clé primaire ?</b> Oui <b>Clé externe ?</b> Non <b>Zone obligatoire ?</b> Oui <b>Généré par le système ?</b> Non <b>Valeur générée par le système remplaçable ?</b> Non <b>Saisi par l'utilisateur ?</b> Non <b>Rempli à la création ?</b> Oui <b>Rempli à la sauvegarde ?</b> Oui <b>Exécution stockée ?</b> Non <b>Configuration ?</b> Non

Tableau 120. Description des zones UA\_App\_UIPushDisabled (suite)

Nom de zone	Type	Null ?	Description	Longueur	Attributs supplémentaires
Fournisseur	VARCHAR	NULL	Information de fournisseur facultative pour l'événement.  <b>Valeurs valides</b> : chaîne valide	64	Clé primaire ? Non  Clé externe ? Non  Zone obligatoire ? Non  Généré par le système ? Non  Valeur générée par le système remplaçable ? Non  Saisi par l'utilisateur ? Non  Rempli à la création ? Non  Rempli à la sauvegarde ? Non  Exécution stockée ? Non  Configuration ? Oui
EndpointSource	VARCHAR	NULL	Information de source de noeud final facultative pour l'événement.  <b>Valeurs valides</b> : chaîne valide	64	Clé primaire ? Non  Clé externe ? Non  Zone obligatoire ? Non  Généré par le système ? Non  Valeur générée par le système remplaçable ? Non  Saisi par l'utilisateur ? Non  Rempli à la création ? Non  Rempli à la sauvegarde ? Non  Exécution stockée ? Non  Configuration ? Oui

Tableau 120. Description des zones UA\_App\_UIPushDisabled (suite)

Nom de zone	Type	Null ?	Description	Longueur	Attributs supplémentaires
Canal	VARCHAR	NULL	Information de canal facultative pour l'événement.  <b>Valeurs valides</b> : chaîne valide	64	<b>Clé primaire ?</b> Non <b>Clé externe ?</b> Non <b>Zone obligatoire ?</b> Non <b>Généré par le système ?</b> Non <b>Valeur générée par le système remplaçable ?</b> Non <b>Saisi par l'utilisateur ?</b> Non <b>Rempli à la création ?</b> Non <b>Rempli à la sauvegarde ?</b> Non <b>Exécution stockée ?</b> Non <b>Configuration ?</b> Oui
XIID	VARCHAR	NULL	Information XIID facultative pour l'événement.  <b>Valeurs valides</b> : chaîne valide	64	<b>Clé primaire ?</b> Non <b>Clé externe ?</b> Non <b>Zone obligatoire ?</b> Non <b>Généré par le système ?</b> Non <b>Valeur générée par le système remplaçable ?</b> Non <b>Saisi par l'utilisateur ?</b> Non <b>Rempli à la création ?</b> Non <b>Rempli à la sauvegarde ?</b> Non <b>Exécution stockée ?</b> Non <b>Configuration ?</b> Oui

Tableau 120. Description des zones UA\_App\_UIPushDisabled (suite)

Nom de zone	Type	Null ?	Description	Longueur	Attributs supplémentaires
EventCode	VARCHAR	Non NULL	Information de code d'événement pour l'événement.  <b>Valeurs valides</b> : chaîne valide	64	Clé primaire ? Non  Clé externe ? Non  Zone obligatoire ? Non  Généré par le système ? Non  Valeur générée par le système remplaçable ? Non  Saisi par l'utilisateur ? Non  Rempli à la création ? Non  Rempli à la sauvegarde ? Non  Exécution stockée ? Non  Configuration ? Oui
EventTimeStamp	HORODATAGE	Non NULL	Horodatage de l'événement	23,3	Clé primaire ? Non  Clé externe ? Non  Zone obligatoire ? Oui  Généré par le système ? Non  Valeur générée par le système remplaçable ? Non  Saisi par l'utilisateur ? Oui  Rempli à la création ? Oui  Rempli à la sauvegarde ? Oui  Exécution stockée ? Non  Configuration ? Non



Tableau 120. Description des zones UA\_App\_UIPushDisabled (suite)

Nom de zone	Type	Null ?	Description	Longueur	Attributs supplémentaires
EventNameSpace	VARCHAR	NULL	Information d'espace de nom d'événement facultative pour l'événement.  <b>Valeurs valides</b> : chaîne valide	64	Clé primaire ? Non Clé externe ? Non Zone obligatoire ? Non Généré par le système ? Non Valeur générée par le système remplaçable ? Non Saisi par l'utilisateur ? Non Rempli à la création ? Non Rempli à la sauvegarde ? Non Exécution stockée ? Non Configuration ? Oui
EventVersion	VARCHAR	NULL	Information de version d'événement facultative pour l'événement.  <b>Valeurs valides</b> : chaîne valide	64	Clé primaire ? Non Clé externe ? Non Zone obligatoire ? Non Généré par le système ? Non Valeur générée par le système remplaçable ? Non Saisi par l'utilisateur ? Non Rempli à la création ? Non Rempli à la sauvegarde ? Non Exécution stockée ? Non Configuration ? Oui

Tableau 120. Description des zones UA\_App\_UIPushDisabled (suite)

Nom de zone	Type	Null ?	Description	Longueur	Attributs supplémentaires
Userld	VARCHAR	NULL	Information d'ID utilisateur facultative pour l'événement.  <b>Valeurs valides</b> : chaîne valide	64	Clé primaire ? Non  Clé externe ? Non  Zone obligatoire ? Non  Généré par le système ? Non  Valeur générée par le système remplaçable ? Non  Saisi par l'utilisateur ? Non  Rempli à la création ? Non  Rempli à la sauvegarde ? Non  Exécution stockée ? Non  Configuration ? Oui
AppKey	VARCHAR	NULL	Information de clé d'application facultative pour l'événement.  <b>Valeurs valides</b> : chaîne valide	64	Clé primaire ? Non  Clé externe ? Non  Zone obligatoire ? Non  Généré par le système ? Non  Valeur générée par le système remplaçable ? Non  Saisi par l'utilisateur ? Non  Rempli à la création ? Non  Rempli à la sauvegarde ? Non  Exécution stockée ? Non  Configuration ? Oui

Tableau 120. Description des zones UA\_App\_UIPushDisabled (suite)

Nom de zone	Type	Null ?	Description	Longueur	Attributs supplémentaires
ChannelId	VARCHAR	NULL	Information d'ID de canal facultative pour l'événement.  <b>Valeurs valides</b> : chaîne valide	64	Clé primaire ? Non  Clé externe ? Non  Zone obligatoire ? Non  Généré par le système ? Non  Valeur générée par le système remplaçable ? Non  Saisi par l'utilisateur ? Non  Rempli à la création ? Non  Rempli à la sauvegarde ? Non  Exécution stockée ? Non  Configuration ? Oui
URL	VARCHAR	NULL	Information d'adresse URL facultative pour l'événement.  <b>Valeurs valides</b> : chaîne valide	64	Clé primaire ? Non  Clé externe ? Non  Zone obligatoire ? Non  Généré par le système ? Non  Valeur générée par le système remplaçable ? Non  Saisi par l'utilisateur ? Non  Rempli à la création ? Non  Rempli à la sauvegarde ? Non  Exécution stockée ? Non  Configuration ? Oui

Tableau 120. Description des zones UA\_App\_UIPushDisabled (suite)

Nom de zone	Type	Null ?	Description	Longueur	Attributs supplémentaires
Attribution	VARCHAR	NULL	Information d'attribution facultative pour l'événement.  <b>Valeurs valides</b> : chaîne valide	64	<b>Clé primaire ?</b> Non <b>Clé externe ?</b> Non <b>Zone obligatoire ?</b> Non <b>Généré par le système ?</b> Non <b>Valeur générée par le système remplaçable ?</b> Non <b>Saisi par l'utilisateur ?</b> Non <b>Rempli à la création ?</b> Non <b>Rempli à la sauvegarde ?</b> Non <b>Exécution stockée ?</b> Non <b>Configuration ?</b> Oui

## UA\_SimpNot\_appOpened

Cette table prend en charge l'intégration d'IBM Campaign et d'Engage et suit les événements Simple notification App Opened.

Tableau 121. Description des zones UA\_SimpNot\_appOpened

Nom de zone	Type	Null ?	Description	Longueur	Attributs supplémentaires
RecordID	BIGINT	IDENTITY	Clé primaire pour cette table	19	Clé primaire ? Oui Clé externe ? Non Zone obligatoire ? Oui Généré par le système ? Non Valeur générée par le système remplaçable ? Non Saisi par l'utilisateur ? Non Rempli à la création ? Oui Rempli à la sauvegarde ? Oui Exécution stockée ? Non Configuration ? Non

Tableau 121. Description des zones UA\_SimpNot\_appOpened (suite)

Nom de zone	Type	Null ?	Description	Longueur	Attributs supplémentaires
Fournisseur	VARCHAR	NULL	Information de fournisseur facultative pour l'événement.  <b>Valeurs valides</b> : chaîne valide	64	Clé primaire ? Non  Clé externe ? Non  Zone obligatoire ? Non  Généré par le système ? Non  Valeur générée par le système remplaçable ? Non  Saisi par l'utilisateur ? Non  Rempli à la création ? Non  Rempli à la sauvegarde ? Non  Exécution stockée ? Non  Configuration ? Oui
EndpointSource	VARCHAR	NULL	Information de source de noeud final facultative pour l'événement.  <b>Valeurs valides</b> : chaîne valide	64	Clé primaire ? Non  Clé externe ? Non  Zone obligatoire ? Non  Généré par le système ? Non  Valeur générée par le système remplaçable ? Non  Saisi par l'utilisateur ? Non  Rempli à la création ? Non  Rempli à la sauvegarde ? Non  Exécution stockée ? Non  Configuration ? Oui

Tableau 121. Description des zones UA\_SimpNot\_appOpened (suite)

Nom de zone	Type	Null ?	Description	Longueur	Attributs supplémentaires
Canal	VARCHAR	NULL	Information de canal facultative pour l'événement.  <b>Valeurs valides</b> : chaîne valide	64	Clé primaire ? Non  Clé externe ? Non  Zone obligatoire ? Non  Généré par le système ? Non  Valeur générée par le système remplaçable ? Non  Saisi par l'utilisateur ? Non  Rempli à la création ? Non  Rempli à la sauvegarde ? Non  Exécution stockée ? Non  Configuration ? Oui
XIID	VARCHAR	NULL	Information XIID facultative pour l'événement.  <b>Valeurs valides</b> : chaîne valide	64	Clé primaire ? Non  Clé externe ? Non  Zone obligatoire ? Non  Généré par le système ? Non  Valeur générée par le système remplaçable ? Non  Saisi par l'utilisateur ? Non  Rempli à la création ? Non  Rempli à la sauvegarde ? Non  Exécution stockée ? Non  Configuration ? Oui

Tableau 121. Description des zones UA\_SimpNot\_appOpened (suite)

Nom de zone	Type	Null ?	Description	Longueur	Attributs supplémentaires
EventCode	VARCHAR	Non NULL	Information de code d'événement pour l'événement.  <b>Valeurs valides</b> : chaîne valide	64	Clé primaire ? Non  Clé externe ? Non  Zone obligatoire ? Non  Généré par le système ? Non  Valeur générée par le système remplaçable ? Non  Saisi par l'utilisateur ? Non  Rempli à la création ? Non  Rempli à la sauvegarde ? Non  Exécution stockée ? Non  Configuration ? Oui
EventTimeStamp	HORODATAGE	Non NULL	Horodatage de l'événement	23,3	Clé primaire ? Non  Clé externe ? Non  Zone obligatoire ? Oui  Généré par le système ? Non  Valeur générée par le système remplaçable ? Non  Saisi par l'utilisateur ? Oui  Rempli à la création ? Oui  Rempli à la sauvegarde ? Oui  Exécution stockée ? Non  Configuration ? Non



Tableau 121. Description des zones UA\_SimpNot\_appOpened (suite)

Nom de zone	Type	Null ?	Description	Longueur	Attributs supplémentaires
EventNameSpace	VARCHAR	NULL	Information d'espace de nom d'événement facultative pour l'événement.  <b>Valeurs valides</b> : chaîne valide	64	<b>Clé primaire ?</b> Non <b>Clé externe ?</b> Non <b>Zone obligatoire ?</b> Non <b>Généré par le système ?</b> Non <b>Valeur générée par le système remplaçable ?</b> Non <b>Saisi par l'utilisateur ?</b> Non <b>Rempli à la création ?</b> Non <b>Rempli à la sauvegarde ?</b> Non <b>Exécution stockée ?</b> Non <b>Configuration ?</b> Oui
EventVersion	VARCHAR	NULL	Information de version d'événement facultative pour l'événement.  <b>Valeurs valides</b> : chaîne valide	64	<b>Clé primaire ?</b> Non <b>Clé externe ?</b> Non <b>Zone obligatoire ?</b> Non <b>Généré par le système ?</b> Non <b>Valeur générée par le système remplaçable ?</b> Non <b>Saisi par l'utilisateur ?</b> Non <b>Rempli à la création ?</b> Non <b>Rempli à la sauvegarde ?</b> Non <b>Exécution stockée ?</b> Non <b>Configuration ?</b> Oui

Tableau 121. Description des zones UA\_SimpNot\_appOpened (suite)

Nom de zone	Type	Null ?	Description	Longueur	Attributs supplémentaires
UserId	VARCHAR	NULL	Information d'ID utilisateur facultative pour l'événement.  <b>Valeurs valides</b> : chaîne valide	64	Clé primaire ? Non  Clé externe ? Non  Zone obligatoire ? Non  Généré par le système ? Non  Valeur générée par le système remplaçable ? Non  Saisi par l'utilisateur ? Non  Rempli à la création ? Non  Rempli à la sauvegarde ? Non  Exécution stockée ? Non  Configuration ? Oui
AppKey	VARCHAR	NULL	Information de clé d'application facultative pour l'événement.  <b>Valeurs valides</b> : chaîne valide	64	Clé primaire ? Non  Clé externe ? Non  Zone obligatoire ? Non  Généré par le système ? Non  Valeur générée par le système remplaçable ? Non  Saisi par l'utilisateur ? Non  Rempli à la création ? Non  Rempli à la sauvegarde ? Non  Exécution stockée ? Non  Configuration ? Oui

Tableau 121. Description des zones UA\_SimpNot\_appOpened (suite)

Nom de zone	Type	Null ?	Description	Longueur	Attributs supplémentaires
ChannelId	VARCHAR	NULL	Information d'ID de canal facultative pour l'événement.  <b>Valeurs valides</b> : chaîne valide	64	Clé primaire ? Non  Clé externe ? Non  Zone obligatoire ? Non  Généré par le système ? Non  Valeur générée par le système remplaçable ? Non  Saisi par l'utilisateur ? Non  Rempli à la création ? Non  Rempli à la sauvegarde ? Non  Exécution stockée ? Non  Configuration ? Oui
URL	VARCHAR	NULL	Information d'adresse URL facultative pour l'événement.  <b>Valeurs valides</b> : chaîne valide	64	Clé primaire ? Non  Clé externe ? Non  Zone obligatoire ? Non  Généré par le système ? Non  Valeur générée par le système remplaçable ? Non  Saisi par l'utilisateur ? Non  Rempli à la création ? Non  Rempli à la sauvegarde ? Non  Exécution stockée ? Non  Configuration ? Oui

Tableau 121. Description des zones UA\_SimpNot\_appOpened (suite)

Nom de zone	Type	Null ?	Description	Longueur	Attributs supplémentaires
Attribution	VARCHAR	NULL	Information d'attribution facultative pour l'événement.  <b>Valeurs valides</b> : chaîne valide	64	Clé primaire ? Non  Clé externe ? Non  Zone obligatoire ? Non  Généré par le système ? Non  Valeur générée par le système remplaçable ? Non  Saisi par l'utilisateur ? Non  Rempli à la création ? Non  Rempli à la sauvegarde ? Non  Exécution stockée ? Non  Configuration ? Oui
TrackingCode	VARCHAR	NULL	Information de code de suivi facultative pour l'événement.  <b>Valeurs valides</b> : chaîne valide	1024	Clé primaire ? Non  Clé externe ? Non  Zone obligatoire ? Non  Généré par le système ? Non  Valeur générée par le système remplaçable ? Non  Saisi par l'utilisateur ? Non  Rempli à la création ? Non  Rempli à la sauvegarde ? Non  Exécution stockée ? Non  Configuration ? Oui

Tableau 121. Description des zones UA\_SimpNot\_appOpened (suite)

Nom de zone	Type	Null ?	Description	Longueur	Attributs supplémentaires
ExternalSystemName	VARCHAR	NULL	Information de nom de système externe facultative pour l'événement.  <b>Valeurs valides</b> : chaîne valide	64	Clé primaire ? Non  Clé externe ? Non  Zone obligatoire ? Non  Généré par le système ? Non  Valeur générée par le système remplaçable ? Non  Saisi par l'utilisateur ? Non  Rempli à la création ? Non  Rempli à la sauvegarde ? Non  Exécution stockée ? Non  Configuration ? Oui
ExternalSystemReferenceId	VARCHAR	NULL	Information d'ID de référence de système externe facultative pour l'événement.  <b>Valeurs valides</b> : chaîne valide	64	Clé primaire ? Non  Clé externe ? Non  Zone obligatoire ? Non  Généré par le système ? Non  Valeur générée par le système remplaçable ? Non  Saisi par l'utilisateur ? Non  Rempli à la création ? Non  Rempli à la sauvegarde ? Non  Exécution stockée ? Non  Configuration ? Oui

Tableau 121. Description des zones UA\_SimpNot\_appOpened (suite)

Nom de zone	Type	Null ?	Description	Longueur	Attributs supplémentaires
CampaignAudienceID	VARCHAR	NULL	Information d'ID d'audience de Campaign facultative pour l'événement.  <b>Valeurs valides</b> : chaîne valide	256	Clé primaire ? Non  Clé externe ? Non  Zone obligatoire ? Non  Généré par le système ? Non  Valeur générée par le système remplaçable ? Non  Saisi par l'utilisateur ? Non  Rempli à la création ? Non  Rempli à la sauvegarde ? Non  Exécution stockée ? Non  Configuration ? Oui
ActionTaken	VARCHAR	NULL	Information facultative d'action effectuée pour l'événement.  <b>Valeurs valides</b> : chaîne valide	64	Clé primaire ? Non  Clé externe ? Non  Zone obligatoire ? Non  Généré par le système ? Non  Valeur générée par le système remplaçable ? Non  Saisi par l'utilisateur ? Non  Rempli à la création ? Non  Rempli à la sauvegarde ? Non  Exécution stockée ? Non  Configuration ? Oui

Tableau 121. Description des zones UA\_SimpNot\_appOpened (suite)

Nom de zone	Type	Null ?	Description	Longueur	Attributs supplémentaires
ActionValue	VARCHAR	NULL	Information facultative de valeur d'action pour l'événement.  <b>Valeurs valides</b> : chaîne valide	1024	<b>Clé primaire ?</b> Non <b>Clé externe ?</b> Non <b>Zone obligatoire ?</b> Non <b>Généré par le système ?</b> Non <b>Valeur générée par le système remplaçable ?</b> Non <b>Saisi par l'utilisateur ?</b> Non <b>Rempli à la création ?</b> Non <b>Rempli à la sauvegarde ?</b> Non <b>Exécution stockée ?</b> Non <b>Configuration ?</b> Oui

## UA\_SimpNot\_URLClicked

Cette table prend en charge l'intégration d'IBM Campaign et d'Engage et suit les événements Simple notification Url Clicked.

Tableau 122. Description des zones UA\_SimpNot\_URLClicked

Nom de zone	Type	Null ?	Description	Longueur	Attributs supplémentaires
RecordID	BIGINT	IDENTITY	Clé primaire pour cette table	19	<b>Clé primaire ?</b> Oui <b>Clé externe ?</b> Non <b>Zone obligatoire ?</b> Oui <b>Généré par le système ?</b> Non <b>Valeur générée par le système remplaçable ?</b> Non <b>Saisi par l'utilisateur ?</b> Non <b>Rempli à la création ?</b> Oui <b>Rempli à la sauvegarde ?</b> Oui <b>Exécution stockée ?</b> Non <b>Configuration ?</b> Non



Tableau 122. Description des zones UA\_SimpNot\_URLClicked (suite)

Nom de zone	Type	Null ?	Description	Longueur	Attributs supplémentaires
Fournisseur	VARCHAR	NULL	Information de fournisseur facultative pour l'événement.  <b>Valeurs valides</b> : chaîne valide	64	Clé primaire ? Non Clé externe ? Non Zone obligatoire ? Non Généré par le système ? Non Valeur générée par le système remplaçable ? Non Saisi par l'utilisateur ? Non Rempli à la création ? Non Rempli à la sauvegarde ? Non Exécution stockée ? Non Configuration ? Oui
EndpointSource	VARCHAR	NULL	Information de source de noeud final facultative pour l'événement.  <b>Valeurs valides</b> : chaîne valide	64	Clé primaire ? Non Clé externe ? Non Zone obligatoire ? Non Généré par le système ? Non Valeur générée par le système remplaçable ? Non Saisi par l'utilisateur ? Non Rempli à la création ? Non Rempli à la sauvegarde ? Non Exécution stockée ? Non Configuration ? Oui

Tableau 122. Description des zones UA\_SimpNot\_URLClicked (suite)

Nom de zone	Type	Null ?	Description	Longueur	Attributs supplémentaires
Canal	VARCHAR	NULL	Information de canal facultative pour l'événement.  <b>Valeurs valides</b> : chaîne valide	64	Clé primaire ? Non  Clé externe ? Non  Zone obligatoire ? Non  Généré par le système ? Non  Valeur générée par le système remplaçable ? Non  Saisi par l'utilisateur ? Non  Rempli à la création ? Non  Rempli à la sauvegarde ? Non  Exécution stockée ? Non  Configuration ? Oui
X1ID	VARCHAR	NULL	Information X1ID facultative pour l'événement.  <b>Valeurs valides</b> : chaîne valide	64	Clé primaire ? Non  Clé externe ? Non  Zone obligatoire ? Non  Généré par le système ? Non  Valeur générée par le système remplaçable ? Non  Saisi par l'utilisateur ? Non  Rempli à la création ? Non  Rempli à la sauvegarde ? Non  Exécution stockée ? Non  Configuration ? Oui

Tableau 122. Description des zones UA\_SimpNot\_URLClicked (suite)

Nom de zone	Type	Null ?	Description	Longueur	Attributs supplémentaires
EventCode	VARCHAR	Non NULL	Information de code d'événement pour l'événement.  <b>Valeurs valides</b> : chaîne valide	64	Clé primaire ? Non  Clé externe ? Non  Zone obligatoire ? Non  Généré par le système ? Non  Valeur générée par le système remplaçable ? Non  Saisi par l'utilisateur ? Non  Rempli à la création ? Non  Rempli à la sauvegarde ? Non  Exécution stockée ? Non  Configuration ? Oui
EventTimeStamp	HORODATAGE	Non NULL	Horodatage de l'événement	23,3	Clé primaire ? Non  Clé externe ? Non  Zone obligatoire ? Oui  Généré par le système ? Non  Valeur générée par le système remplaçable ? Non  Saisi par l'utilisateur ? Oui  Rempli à la création ? Oui  Rempli à la sauvegarde ? Oui  Exécution stockée ? Non  Configuration ? Non

Tableau 122. Description des zones UA\_SimpNot\_URLClicked (suite)

Nom de zone	Type	Null ?	Description	Longueur	Attributs supplémentaires
EventNameSpace	VARCHAR	NULL	Information d'espace de nom d'événement facultative pour l'événement.  <b>Valeurs valides</b> : chaîne valide	64	Clé primaire ? Non  Clé externe ? Non  Zone obligatoire ? Non  Généré par le système ? Non  Valeur générée par le système remplaçable ? Non  Saisi par l'utilisateur ? Non  Rempli à la création ? Non  Rempli à la sauvegarde ? Non  Exécution stockée ? Non  Configuration ? Oui
EventVersion	VARCHAR	NULL	Information de version d'événement facultative pour l'événement.  <b>Valeurs valides</b> : chaîne valide	64	Clé primaire ? Non  Clé externe ? Non  Zone obligatoire ? Non  Généré par le système ? Non  Valeur générée par le système remplaçable ? Non  Saisi par l'utilisateur ? Non  Rempli à la création ? Non  Rempli à la sauvegarde ? Non  Exécution stockée ? Non  Configuration ? Oui

Tableau 122. Description des zones UA\_SimpNot\_URLClicked (suite)

Nom de zone	Type	Null ?	Description	Longueur	Attributs supplémentaires
Userld	VARCHAR	NULL	Information d'ID utilisateur facultative pour l'événement.  <b>Valeurs valides</b> : chaîne valide	64	Clé primaire ? Non  Clé externe ? Non  Zone obligatoire ? Non  Généré par le système ? Non  Valeur générée par le système remplaçable ? Non  Saisi par l'utilisateur ? Non  Rempli à la création ? Non  Rempli à la sauvegarde ? Non  Exécution stockée ? Non  Configuration ? Oui
AppKey	VARCHAR	NULL	Information de clé d'application facultative pour l'événement.  <b>Valeurs valides</b> : chaîne valide	64	Clé primaire ? Non  Clé externe ? Non  Zone obligatoire ? Non  Généré par le système ? Non  Valeur générée par le système remplaçable ? Non  Saisi par l'utilisateur ? Non  Rempli à la création ? Non  Rempli à la sauvegarde ? Non  Exécution stockée ? Non  Configuration ? Oui

Tableau 122. Description des zones UA\_SimpNot\_URLClicked (suite)

Nom de zone	Type	Null ?	Description	Longueur	Attributs supplémentaires
ChannelId	VARCHAR	NULL	Information d'ID de canal facultative pour l'événement.  <b>Valeurs valides</b> : chaîne valide	64	Clé primaire ? Non  Clé externe ? Non  Zone obligatoire ? Non  Généré par le système ? Non  Valeur générée par le système remplaçable ? Non  Saisi par l'utilisateur ? Non  Rempli à la création ? Non  Rempli à la sauvegarde ? Non  Exécution stockée ? Non  Configuration ? Oui
URL	VARCHAR	NULL	Information d'adresse URL facultative pour l'événement.  <b>Valeurs valides</b> : chaîne valide	64	Clé primaire ? Non  Clé externe ? Non  Zone obligatoire ? Non  Généré par le système ? Non  Valeur générée par le système remplaçable ? Non  Saisi par l'utilisateur ? Non  Rempli à la création ? Non  Rempli à la sauvegarde ? Non  Exécution stockée ? Non  Configuration ? Oui

Tableau 122. Description des zones UA\_SimpNot\_URLClicked (suite)

Nom de zone	Type	Null ?	Description	Longueur	Attributs supplémentaires
Attribution	VARCHAR	NULL	Information d'attribution facultative pour l'événement.  <b>Valeurs valides</b> : chaîne valide	64	Clé primaire ? Non  Clé externe ? Non  Zone obligatoire ? Non  Généré par le système ? Non  Valeur générée par le système remplaçable ? Non  Saisi par l'utilisateur ? Non  Rempli à la création ? Non  Rempli à la sauvegarde ? Non  Exécution stockée ? Non  Configuration ? Oui
TrackingCode	VARCHAR	NULL	Information de code de suivi facultative pour l'événement.  <b>Valeurs valides</b> : chaîne valide	1024	Clé primaire ? Non  Clé externe ? Non  Zone obligatoire ? Non  Généré par le système ? Non  Valeur générée par le système remplaçable ? Non  Saisi par l'utilisateur ? Non  Rempli à la création ? Non  Rempli à la sauvegarde ? Non  Exécution stockée ? Non  Configuration ? Oui

Tableau 122. Description des zones UA\_SimpNot\_URLClicked (suite)

Nom de zone	Type	Null ?	Description	Longueur	Attributs supplémentaires
ExternalSystemName	VARCHAR	NULL	Information de nom de système externe facultative pour l'événement.  <b>Valeurs valides</b> : chaîne valide	64	Clé primaire ? Non  Clé externe ? Non  Zone obligatoire ? Non  Généré par le système ? Non  Valeur générée par le système remplaçable ? Non  Saisi par l'utilisateur ? Non  Rempli à la création ? Non  Rempli à la sauvegarde ? Non  Exécution stockée ? Non  Configuration ? Oui
ExternalSystemReferenceId	VARCHAR	NULL	Information d'ID de référence de système externe facultative pour l'événement.  <b>Valeurs valides</b> : chaîne valide	64	Clé primaire ? Non  Clé externe ? Non  Zone obligatoire ? Non  Généré par le système ? Non  Valeur générée par le système remplaçable ? Non  Saisi par l'utilisateur ? Non  Rempli à la création ? Non  Rempli à la sauvegarde ? Non  Exécution stockée ? Non  Configuration ? Oui



Tableau 122. Description des zones UA\_SimpNot\_URLClicked (suite)

Nom de zone	Type	Null ?	Description	Longueur	Attributs supplémentaires
CampaignAudienceID	VARCHAR	NULL	Information d'ID d'audience de Campaign facultative pour l'événement.  <b>Valeurs valides</b> : chaîne valide	256	<b>Clé primaire ?</b> Non <b>Clé externe ?</b> Non <b>Zone obligatoire ?</b> Non <b>Généré par le système ?</b> Non <b>Valeur générée par le système remplaçable ?</b> Non <b>Saisi par l'utilisateur ?</b> Non <b>Rempli à la création ?</b> Non <b>Rempli à la sauvegarde ?</b> Non <b>Exécution stockée ?</b> Non <b>Configuration ?</b> Oui
ActionTaken	VARCHAR	NULL	Information facultative d'action effectuée pour l'événement.  <b>Valeurs valides</b> : chaîne valide	64	<b>Clé primaire ?</b> Non <b>Clé externe ?</b> Non <b>Zone obligatoire ?</b> Non <b>Généré par le système ?</b> Non <b>Valeur générée par le système remplaçable ?</b> Non <b>Saisi par l'utilisateur ?</b> Non <b>Rempli à la création ?</b> Non <b>Rempli à la sauvegarde ?</b> Non <b>Exécution stockée ?</b> Non <b>Configuration ?</b> Oui

Tableau 122. Description des zones UA\_SimpNot\_URLClicked (suite)

Nom de zone	Type	Null ?	Description	Longueur	Attributs supplémentaires
ActionValue	VARCHAR	NULL	Information facultative de valeur d'action pour l'événement.  <b>Valeurs valides</b> : chaîne valide	1024	<b>Clé primaire ?</b> Non <b>Clé externe ?</b> Non <b>Zone obligatoire ?</b> Non <b>Généré par le système ?</b> Non <b>Valeur générée par le système remplaçable ?</b> Non <b>Saisi par l'utilisateur ?</b> Non <b>Rempli à la création ?</b> Non <b>Rempli à la sauvegarde ?</b> Non <b>Exécution stockée ?</b> Non <b>Configuration ?</b> Oui

## UA\_Mob\_Push\_Send

Cette table prend en charge l'intégration d'IBM Campaign et d'Engage et suit les événements Mobile Push Send.

Tableau 123. Description des zones UA\_Mob\_Push\_Send

Nom de zone	Type	Null ?	Description	Longueur	Attributs supplémentaires
RecordID	BIGINT	IDENTITY	Clé primaire pour cette table	19	<b>Clé primaire ?</b> Oui <b>Clé externe ?</b> Non <b>Zone obligatoire ?</b> Oui <b>Généré par le système ?</b> Non <b>Valeur générée par le système remplaçable ?</b> Non <b>Saisi par l'utilisateur ?</b> Non <b>Rempli à la création ?</b> Oui <b>Rempli à la sauvegarde ?</b> Oui <b>Exécution stockée ?</b> Non <b>Configuration ?</b> Non

Tableau 123. Description des zones UA\_Mob\_Push\_Send (suite)

Nom de zone	Type	Null ?	Description	Longueur	Attributs supplémentaires
Fournisseur	VARCHAR	NULL	Information de fournisseur facultative pour l'événement.  <b>Valeurs valides</b> : chaîne valide	64	Clé primaire ? Non  Clé externe ? Non  Zone obligatoire ? Non  Généré par le système ? Non  Valeur générée par le système remplaçable ? Non  Saisi par l'utilisateur ? Non  Rempli à la création ? Non  Rempli à la sauvegarde ? Non  Exécution stockée ? Non  Configuration ? Oui
EndpointSource	VARCHAR	NULL	Information de source de noeud final facultative pour l'événement.  <b>Valeurs valides</b> : chaîne valide	64	Clé primaire ? Non  Clé externe ? Non  Zone obligatoire ? Non  Généré par le système ? Non  Valeur générée par le système remplaçable ? Non  Saisi par l'utilisateur ? Non  Rempli à la création ? Non  Rempli à la sauvegarde ? Non  Exécution stockée ? Non  Configuration ? Oui

Tableau 123. Description des zones UA\_Mob\_Push\_Send (suite)

Nom de zone	Type	Null ?	Description	Longueur	Attributs supplémentaires
Canal	VARCHAR	NULL	Information de canal facultative pour l'événement.  <b>Valeurs valides</b> : chaîne valide	64	Clé primaire ? Non  Clé externe ? Non  Zone obligatoire ? Non  Généré par le système ? Non  Valeur générée par le système remplaçable ? Non  Saisi par l'utilisateur ? Non  Rempli à la création ? Non  Rempli à la sauvegarde ? Non  Exécution stockée ? Non  Configuration ? Oui
XIID	VARCHAR	NULL	Information XIID facultative pour l'événement.  <b>Valeurs valides</b> : chaîne valide	64	Clé primaire ? Non  Clé externe ? Non  Zone obligatoire ? Non  Généré par le système ? Non  Valeur générée par le système remplaçable ? Non  Saisi par l'utilisateur ? Non  Rempli à la création ? Non  Rempli à la sauvegarde ? Non  Exécution stockée ? Non  Configuration ? Oui

Tableau 123. Description des zones UA\_Mob\_Push\_Send (suite)

Nom de zone	Type	Null ?	Description	Longueur	Attributs supplémentaires
EventCode	VARCHAR	Non NULL	Information de code d'événement pour l'événement.  <b>Valeurs valides</b> : chaîne valide	64	Clé primaire ? Non  Clé externe ? Non  Zone obligatoire ? Non  Généré par le système ? Non  Valeur générée par le système remplaçable ? Non  Saisi par l'utilisateur ? Non  Rempli à la création ? Non  Rempli à la sauvegarde ? Non  Exécution stockée ? Non  Configuration ? Oui
EventTimeStamp	HORODATAGE	Non NULL	Horodatage de l'événement	23,3	Clé primaire ? Non  Clé externe ? Non  Zone obligatoire ? Oui  Généré par le système ? Non  Valeur générée par le système remplaçable ? Non  Saisi par l'utilisateur ? Oui  Rempli à la création ? Oui  Rempli à la sauvegarde ? Oui  Exécution stockée ? Non  Configuration ? Non

Tableau 123. Description des zones UA\_Mob\_Push\_Send (suite)

Nom de zone	Type	Null ?	Description	Longueur	Attributs supplémentaires
EventNameSpace	VARCHAR	NULL	Information d'espace de nom d'événement facultative pour l'événement.  <b>Valeurs valides</b> : chaîne valide	64	Clé primaire ? Non Clé externe ? Non Zone obligatoire ? Non Généré par le système ? Non Valeur générée par le système remplaçable ? Non Saisi par l'utilisateur ? Non Rempli à la création ? Non Rempli à la sauvegarde ? Non Exécution stockée ? Non Configuration ? Oui
EventVersion	VARCHAR	NULL	Information de version d'événement facultative pour l'événement.  <b>Valeurs valides</b> : chaîne valide	64	Clé primaire ? Non Clé externe ? Non Zone obligatoire ? Non Généré par le système ? Non Valeur générée par le système remplaçable ? Non Saisi par l'utilisateur ? Non Rempli à la création ? Non Rempli à la sauvegarde ? Non Exécution stockée ? Non Configuration ? Oui

Tableau 123. Description des zones UA\_Mob\_Push\_Send (suite)

Nom de zone	Type	Null ?	Description	Longueur	Attributs supplémentaires
EventName	VARCHAR	NULL	Information de nom d'événement facultative pour l'événement.  <b>Valeurs valides</b> : chaîne valide	256	Clé primaire ? Non Clé externe ? Non Zone obligatoire ? Non Généré par le système ? Non Valeur générée par le système remplaçable ? Non Saisi par l'utilisateur ? Non Rempli à la création ? Non Rempli à la sauvegarde ? Non Exécution stockée ? Non Configuration ? Oui
ContactId	VARCHAR	NULL		64	Clé primaire ? Non Clé externe ? Non Zone obligatoire ? Non Généré par le système ? Non Valeur générée par le système remplaçable ? Non Saisi par l'utilisateur ? Non Rempli à la création ? Non Rempli à la sauvegarde ? Non Exécution stockée ? Non Configuration ? Oui



Tableau 123. Description des zones UA\_Mob\_Push\_Send (suite)

Nom de zone	Type	Null ?	Description	Longueur	Attributs supplémentaires
ReportId	VARCHAR	NULL		64	<p>Clé primaire ? Non</p> <p>Clé externe ? Non</p> <p>Zone obligatoire ? Non</p> <p>Généré par le système ? Non</p> <p>Valeur générée par le système remplaçable ? Non</p> <p>Saisi par l'utilisateur ? Non</p> <p>Rempli à la création ? Non</p> <p>Rempli à la sauvegarde ? Non</p> <p>Exécution stockée ? Non</p> <p>Configuration ? Oui</p>
RichContentId	VARCHAR	NULL		64	<p>Clé primaire ? Non</p> <p>Clé externe ? Non</p> <p>Zone obligatoire ? Non</p> <p>Généré par le système ? Non</p> <p>Valeur générée par le système remplaçable ? Non</p> <p>Saisi par l'utilisateur ? Non</p> <p>Rempli à la création ? Non</p> <p>Rempli à la sauvegarde ? Non</p> <p>Exécution stockée ? Non</p> <p>Configuration ? Oui</p>

Tableau 123. Description des zones UA\_Mob\_Push\_Send (suite)

Nom de zone	Type	Null ?	Description	Longueur	Attributs supplémentaires
MobileUserId	VARCHAR	NULL	Information d'ID utilisateur facultative pour l'événement.  <b>Valeurs valides</b> : chaîne valide	64	<b>Clé primaire ?</b> Non <b>Clé externe ?</b> Non <b>Zone obligatoire ?</b> Non <b>Généré par le système ?</b> Non <b>Valeur générée par le système remplaçable ?</b> Non <b>Saisi par l'utilisateur ?</b> Non <b>Rempli à la création ?</b> Non <b>Rempli à la sauvegarde ?</b> Non <b>Exécution stockée ?</b> Non <b>Configuration ?</b> Oui
PushType	VARCHAR	NULL		64	<b>Clé primaire ?</b> Non <b>Clé externe ?</b> Non <b>Zone obligatoire ?</b> Non <b>Généré par le système ?</b> Non <b>Valeur générée par le système remplaçable ?</b> Non <b>Saisi par l'utilisateur ?</b> Non <b>Rempli à la création ?</b> Non <b>Rempli à la sauvegarde ?</b> Non <b>Exécution stockée ?</b> Non <b>Configuration ?</b> Oui

Tableau 123. Description des zones UA\_Mob\_Push\_Send (suite)

Nom de zone	Type	Null ?	Description	Longueur	Attributs supplémentaires
AppKey	VARCHAR	NULL	Information de clé d'application facultative pour l'événement.  <b>Valeurs valides</b> : chaîne valide	64	Clé primaire ? Non Clé externe ? Non Zone obligatoire ? Non Généré par le système ? Non Valeur générée par le système remplaçable ? Non Saisi par l'utilisateur ? Non Rempli à la création ? Non Rempli à la sauvegarde ? Non Exécution stockée ? Non Configuration ? Oui
ChannelId	VARCHAR	NULL	Information d'ID de canal facultative pour l'événement.  <b>Valeurs valides</b> : chaîne valide	64	Clé primaire ? Non Clé externe ? Non Zone obligatoire ? Non Généré par le système ? Non Valeur générée par le système remplaçable ? Non Saisi par l'utilisateur ? Non Rempli à la création ? Non Rempli à la sauvegarde ? Non Exécution stockée ? Non Configuration ? Oui

Tableau 123. Description des zones UA\_Mob\_Push\_Send (suite)

Nom de zone	Type	Null ?	Description	Longueur	Attributs supplémentaires
URL	VARCHAR	NULL	Information d'adresse URL facultative pour l'événement.  <b>Valeurs valides</b> : chaîne valide	64	Clé primaire ? Non  Clé externe ? Non  Zone obligatoire ? Non  Généré par le système ? Non  Valeur générée par le système remplaçable ? Non  Saisi par l'utilisateur ? Non  Rempli à la création ? Non  Rempli à la sauvegarde ? Non  Exécution stockée ? Non  Configuration ? Oui
Attribution	VARCHAR	NULL	Information d'attribution facultative pour l'événement.  <b>Valeurs valides</b> : chaîne valide	64	Clé primaire ? Non  Clé externe ? Non  Zone obligatoire ? Non  Généré par le système ? Non  Valeur générée par le système remplaçable ? Non  Saisi par l'utilisateur ? Non  Rempli à la création ? Non  Rempli à la sauvegarde ? Non  Exécution stockée ? Non  Configuration ? Oui

Tableau 123. Description des zones UA\_Mob\_Push\_Send (suite)

Nom de zone	Type	Null ?	Description	Longueur	Attributs supplémentaires
PushContactId	VARCHAR	NULL	Information d'ID de contact push facultative pour l'événement.  <b>Valeurs valides</b> : chaîne valide	64	<b>Clé primaire ?</b> Non <b>Clé externe ?</b> Non <b>Zone obligatoire ?</b> Non <b>Généré par le système ?</b> Non <b>Valeur générée par le système remplaçable ?</b> Non <b>Saisi par l'utilisateur ?</b> Non <b>Rempli à la création ?</b> Non <b>Rempli à la sauvegarde ?</b> Non <b>Exécution stockée ?</b> Non <b>Configuration ?</b> Oui
TrackingCode	VARCHAR	NULL	Information de code de suivi facultative pour l'événement.  <b>Valeurs valides</b> : chaîne valide	1024	<b>Clé primaire ?</b> Non <b>Clé externe ?</b> Non <b>Zone obligatoire ?</b> Non <b>Généré par le système ?</b> Non <b>Valeur générée par le système remplaçable ?</b> Non <b>Saisi par l'utilisateur ?</b> Non <b>Rempli à la création ?</b> Non <b>Rempli à la sauvegarde ?</b> Non <b>Exécution stockée ?</b> Non <b>Configuration ?</b> Oui

Tableau 123. Description des zones UA\_Mob\_Push\_Send (suite)

Nom de zone	Type	Null ?	Description	Longueur	Attributs supplémentaires
ExternalSystemName	VARCHAR	NULL	Information de nom de système externe facultative pour l'événement.  <b>Valeurs valides</b> : chaîne valide	64	Clé primaire ? Non  Clé externe ? Non  Zone obligatoire ? Non  Généré par le système ? Non  Valeur générée par le système remplaçable ? Non  Saisi par l'utilisateur ? Non  Rempli à la création ? Non  Rempli à la sauvegarde ? Non  Exécution stockée ? Non  Configuration ? Oui
ExternalSystemReferenceId	VARCHAR	NULL	Information d'ID de référence de système externe facultative pour l'événement.  <b>Valeurs valides</b> : chaîne valide	64	Clé primaire ? Non  Clé externe ? Non  Zone obligatoire ? Non  Généré par le système ? Non  Valeur générée par le système remplaçable ? Non  Saisi par l'utilisateur ? Non  Rempli à la création ? Non  Rempli à la sauvegarde ? Non  Exécution stockée ? Non  Configuration ? Oui

Tableau 123. Description des zones UA\_Mob\_Push\_Send (suite)

Nom de zone	Type	Null ?	Description	Longueur	Attributs supplémentaires
CampaignAudienceID	VARCHAR	NULL	Information d'ID d'audience de Campaign facultative pour l'événement.  <b>Valeurs valides</b> : chaîne valide	256	<b>Clé primaire ?</b> Non <b>Clé externe ?</b> Non <b>Zone obligatoire ?</b> Non <b>Généré par le système ?</b> Non <b>Valeur générée par le système remplaçable ?</b> Non <b>Saisi par l'utilisateur ?</b> Non <b>Rempli à la création ?</b> Non <b>Rempli à la sauvegarde ?</b> Non <b>Exécution stockée ?</b> Non <b>Configuration ?</b> Oui

## UA\_Gen\_Event\_Record

Cette table prend en charge l'intégration d'IBM Campaign et d'Engage et suit les événements General Record. De plus, si Campaign reçoit des événements non pris en charge, les données sont déplacées dans cette table.

Tableau 124. Description des zones UA\_Gen\_Event\_Record

Nom de zone	Type	Null ?	Description	Longueur	Attributs supplémentaires
RecordID	BIGINT	IDENTITY	Clé primaire pour cette table	19	<b>Clé primaire ?</b> Oui <b>Clé externe ?</b> Non <b>Zone obligatoire ?</b> Oui <b>Généré par le système ?</b> Non <b>Valeur générée par le système remplaçable ?</b> Non <b>Saisi par l'utilisateur ?</b> Non <b>Rempli à la création ?</b> Oui <b>Rempli à la sauvegarde ?</b> Oui <b>Exécution stockée ?</b> Non <b>Configuration ?</b> Non



Tableau 124. Description des zones UA\_Gen\_Event\_Record (suite)

Nom de zone	Type	Null ?	Description	Longueur	Attributs supplémentaires
Canal	VARCHAR	NULL	Information de canal facultative pour l'événement.  <b>Valeurs valides</b> : chaîne valide	64	Clé primaire ? Non  Clé externe ? Non  Zone obligatoire ? Non  Généré par le système ? Non  Valeur générée par le système remplaçable ? Non  Saisi par l'utilisateur ? Non  Rempli à la création ? Non  Rempli à la sauvegarde ? Non  Exécution stockée ? Non  Configuration ? Oui
EventCode	VARCHAR	Non NULL	Information de code d'événement pour l'événement.  <b>Valeurs valides</b> : chaîne valide	64	Clé primaire ? Non  Clé externe ? Non  Zone obligatoire ? Non  Généré par le système ? Non  Valeur générée par le système remplaçable ? Non  Saisi par l'utilisateur ? Non  Rempli à la création ? Non  Rempli à la sauvegarde ? Non  Exécution stockée ? Non  Configuration ? Oui

Tableau 124. Description des zones UA\_Gen\_Event\_Record (suite)

Nom de zone	Type	Null ?	Description	Longueur	Attributs supplémentaires
EventName	VARCHAR	NULL	Information de nom d'événement facultative pour l'événement.  <b>Valeurs valides</b> : chaîne valide	256	Clé primaire ? Non  Clé externe ? Non  Zone obligatoire ? Non  Généré par le système ? Non  Valeur générée par le système remplaçable ? Non  Saisi par l'utilisateur ? Non  Rempli à la création ? Non  Rempli à la sauvegarde ? Non  Exécution stockée ? Non  Configuration ? Oui
EventJSON	CLOB	NULL	Information d'ID d'audience de Campaign facultative pour l'événement.  <b>Valeurs valides</b> : chaîne valide	max	Clé primaire ? Non  Clé externe ? Non  Zone obligatoire ? Non  Généré par le système ? Non  Valeur générée par le système remplaçable ? Non  Saisi par l'utilisateur ? Non  Rempli à la création ? Non  Rempli à la sauvegarde ? Non  Exécution stockée ? Non  Configuration ? Oui

## UA\_EngageEtlRecordStatus

Cette table prend en charge l'intégration d'IBM Campaign et d'Engage et suit le statut des enregistrements ETL Engage.

Tableau 125. Description des zones UA\_EngageEtlRecordStatus

Nom de zone	Type	Null ?	Description	Longueur	Attributs supplémentaires
RecordID	BIGINT	Non NULL	Clé primaire pour cette table	19	Clé primaire ? Oui Clé externe ? Non Zone obligatoire ? Oui Généré par le système ? Non Valeur générée par le système remplaçable ? Non Saisi par l'utilisateur ? Non Rempli à la création ? Oui Rempli à la sauvegarde ? Oui Exécution stockée ? Non Configuration ? Non

Tableau 125. Description des zones UA\_EngageEtRecordStatus (suite)

Nom de zone	Type	Null ?	Description	Longueur	Attributs supplémentaires
EventType	ENTIER	Non NULL	Clé primaire pour cette table	10	<p>Clé primaire ? Oui</p> <p>Clé externe ? Non</p> <p>Zone obligatoire ? Oui</p> <p>Généré par le système ? Non</p> <p>Valeur générée par le système remplaçable ? Non</p> <p>Saisi par l'utilisateur ? Non</p> <p>Rempli à la création ? Oui</p> <p>Rempli à la sauvegarde ? Oui</p> <p>Exécution stockée ? Non</p> <p>Configuration ? Non</p>
Statut	ENTIER	Non NULL	<p>Information de statut facultative pour l'événement.</p> <p><b>Valeurs valides</b> : chaîne valide</p>	10	<p>Clé primaire ? Non</p> <p>Clé externe ? Non</p> <p>Zone obligatoire ? Non</p> <p>Généré par le système ? Non</p> <p>Valeur générée par le système remplaçable ? Non</p> <p>Saisi par l'utilisateur ? Non</p> <p>Rempli à la création ? Non</p> <p>Rempli à la sauvegarde ? Non</p> <p>Exécution stockée ? Non</p> <p>Configuration ? Oui</p>

Tableau 125. Description des zones UA\_EngageEtlRecordStatus (suite)

Nom de zone	Type	Null ?	Description	Longueur	Attributs supplémentaires
Description	VARCHAR	Non NULL	Information de description de l'événement.	256	<p><b>Clé primaire ?</b> Non</p> <p><b>Clé externe ?</b> Non</p> <p><b>Zone obligatoire ?</b> Non</p> <p><b>Généré par le système ?</b> Non</p> <p><b>Valeur générée par le système remplaçable ?</b> Non</p> <p><b>Saisi par l'utilisateur ?</b> Non</p> <p><b>Rempli à la création ?</b> Non</p> <p><b>Rempli à la sauvegarde ?</b> Non</p> <p><b>Exécution stockée ?</b> Non</p> <p><b>Configuration ?</b> Oui</p>
FailureCount	ENTIER	NULL	<p>Nombre de nouvelles tentatives par le processus ETL après une défaillance.</p> <p><b>Valeurs valides :</b>1-5</p>	10	<p><b>Clé primaire ?</b> Non</p> <p><b>Clé externe ?</b> Non</p> <p><b>Zone obligatoire ?</b> Non</p> <p><b>Généré par le système ?</b> Non</p> <p><b>Valeur générée par le système remplaçable ?</b> Non</p> <p><b>Saisi par l'utilisateur ?</b> Non</p> <p><b>Rempli à la création ?</b> Non</p> <p><b>Rempli à la sauvegarde ?</b> Non</p> <p><b>Exécution stockée ?</b> Non</p> <p><b>Configuration ?</b> Oui</p>

Tableau 125. Description des zones UA\_EngageEtRecordStatus (suite)

Nom de zone	Type	Null ?	Description	Longueur	Attributs supplémentaires
TrackingCode	VARCHAR	NULL	TrackingCode de l'enregistrement.	256	<p>Clé primaire ? Non</p> <p>Clé externe ? Non</p> <p>Zone obligatoire ? Non</p> <p>Généré par le système ? Non</p> <p>Valeur générée par le système remplaçable ? Non</p> <p>Saisi par l'utilisateur ? Non</p> <p>Rempli à la création ? Non</p> <p>Rempli à la sauvegarde ? Non</p> <p>Exécution stockée ? Non</p> <p>Configuration ? Oui</p>
CampaignAudienceId	VARCHAR	NULL	CampaignAudienceID de l'enregistrement.	256	<p>Clé primaire ? Non</p> <p>Clé externe ? Non</p> <p>Zone obligatoire ? Non</p> <p>Généré par le système ? Non</p> <p>Valeur générée par le système remplaçable ? Non</p> <p>Saisi par l'utilisateur ? Non</p> <p>Rempli à la création ? Non</p> <p>Rempli à la sauvegarde ? Non</p> <p>Exécution stockée ? Non</p> <p>Configuration ? Oui</p>

Tableau 125. Description des zones UA\_EngageEtRecordStatus (suite)

Nom de zone	Type	Null ?	Description	Longueur	Attributs supplémentaires
ExternalSystemReferenceId	VARCHAR	NULL	ExternalSystemReferenceId pour l'enregistrement.	64	<b>Clé primaire ?</b> Non <b>Clé externe ?</b> Non <b>Zone obligatoire ?</b> Non <b>Généré par le système ?</b> Non <b>Valeur générée par le système remplaçable ?</b> Non <b>Saisi par l'utilisateur ?</b> Non <b>Rempli à la création ?</b> Non <b>Rempli à la sauvegarde ?</b> Non <b>Exécution stockée ?</b> Non <b>Configuration ?</b> Oui

## UA\_TempTreatment

Cette table prend en charge le processus ETL IBM Campaign+Engage et enregistre le nombre de contacts par ID de traitement au cours du traitement interne.

Tableau 126. Description des zones UA\_TempTreatment

Nom de zone	Type	Null ?	Description	Longueur	Attributs supplémentaires
TreatmentId	BIGINT	Non NULL	Clé primaire pour cette table	19	<b>Clé primaire ?</b> Oui <b>Clé externe ?</b> Non <b>Zone obligatoire ?</b> Oui <b>Généré par le système ?</b> Oui <b>Valeur générée par le système remplaçable ?</b> Non <b>Saisi par l'utilisateur ?</b> Non <b>Rempli à la création ?</b> Oui <b>Rempli à la sauvegarde ?</b> Oui <b>Exécution stockée ?</b> Non <b>Configuration ?</b> Non



Tableau 126. Description des zones UA\_TempTreatment (suite)

Nom de zone	Type	Null ?	Description	Longueur	Attributs supplémentaires
Count	BIGINT	Non NULL	Compte le nombre d'ID de traitement par contact.	19	<b>Clé primaire ?</b> Non <b>Clé externe ?</b> Non <b>Zone obligatoire ?</b> Non <b>Généré par le système ?</b> Non <b>Valeur générée par le système remplaçable ?</b> Non <b>Saisi par l'utilisateur ?</b> Non <b>Rempli à la création ?</b> Oui <b>Rempli à la sauvegarde ?</b> Oui <b>Exécution stockée ?</b> Non <b>Configuration ?</b> Non

## UA\_CampaignEngageResponseMap

Cette table prend en charge l'intégration d'IBM Campaign et d'Engage et suit le mappage des réponses Campaign et Engage.

Tableau 127. Description des zones UA\_CampaignEngageResponseMap

Nom de zone	Type	Null ?	Description	Longueur	Attributs supplémentaires
CampaignEventType	BIGINT	Non NULL	Type d'événement Campaign pour cette table	19	<b>Clé primaire ?</b> Non <b>Clé externe ?</b> Non <b>Zone obligatoire ?</b> Oui <b>Généré par le système ?</b> Non <b>Valeur générée par le système remplaçable ?</b> Non <b>Saisi par l'utilisateur ?</b> Non <b>Rempli à la création ?</b> Oui <b>Rempli à la sauvegarde ?</b> Oui <b>Exécution stockée ?</b> Non <b>Configuration ?</b> Non

Tableau 127. Description des zones UA\_CampaignEngageResponseMap (suite)

Nom de zone	Type	Null ?	Description	Longueur	Attributs supplémentaires
EngageEventType	BIGINT	Non NULL	Type d'événement Engage pour cette table	19	<p><b>Clé primaire ?</b> Non</p> <p><b>Clé externe ?</b> Non</p> <p><b>Zone obligatoire ?</b> Oui</p> <p><b>Généré par le système ?</b> Non</p> <p><b>Valeur générée par le système remplaçable ?</b> Non</p> <p><b>Saisi par l'utilisateur ?</b> Non</p> <p><b>Rempli à la création ?</b> Oui</p> <p><b>Rempli à la sauvegarde ?</b> Oui</p> <p><b>Exécution stockée ?</b> Non</p> <p><b>Configuration ?</b> Non</p>
ApplicationType	ENTIER	Non NULL	<p>Information de type d'application facultative pour l'événement.</p> <p><b>Valeurs valides :</b> chaîne valide</p>	10	<p><b>Clé primaire ?</b> Non</p> <p><b>Clé externe ?</b> Non</p> <p><b>Zone obligatoire ?</b> Non</p> <p><b>Généré par le système ?</b> Non</p> <p><b>Valeur générée par le système remplaçable ?</b> Non</p> <p><b>Saisi par l'utilisateur ?</b> Non</p> <p><b>Rempli à la création ?</b> Non</p> <p><b>Rempli à la sauvegarde ?</b> Non</p> <p><b>Exécution stockée ?</b> Non</p> <p><b>Configuration ?</b> Oui</p>

## UA\_EngageEtTracker

Cette table prend en charge l'intégration d'IBM Campaign et d'Engage et suit les enregistrements ETL Engage.

Tableau 128. Description des zones UA\_EngageEtTracker

Nom de zone	Type	Null ?	Description	Longueur	Attributs supplémentaires
EventType	ENTIER	Non NULL	Type d'événement pour cette table	10	<b>Clé primaire ?</b> Non <b>Clé externe ?</b> Non <b>Zone obligatoire ?</b> Oui <b>Généré par le système ?</b> Non <b>Valeur générée par le système remplaçable ?</b> Non <b>Saisi par l'utilisateur ?</b> Non <b>Rempli à la création ?</b> Oui <b>Rempli à la sauvegarde ?</b> Oui <b>Exécution stockée ?</b> Non <b>Configuration ?</b> Non

Tableau 128. Description des zones UA\_EngageEtTracker (suite)

Nom de zone	Type	Null ?	Description	Longueur	Attributs supplémentaires
LastProcessedRecordId	BIGINT	Non NULL	ID du dernier enregistrement traité pour cette table	19	<p><b>Clé primaire ?</b> Non</p> <p><b>Clé externe ?</b> Non</p> <p><b>Zone obligatoire ?</b> Oui</p> <p><b>Généré par le système ?</b> Non</p> <p><b>Valeur générée par le système remplaçable ?</b> Non</p> <p><b>Saisi par l'utilisateur ?</b> Non</p> <p><b>Rempli à la création ?</b> Oui</p> <p><b>Rempli à la sauvegarde ?</b> Oui</p> <p><b>Exécution stockée ?</b> Non</p> <p><b>Configuration ?</b> Non</p>

## UA\_History

Cette table journalise les modifications apportées à chaque diagramme dans IBM Campaign et Session. Il existe de nombreux types d'événements audités.

Tableau 129. Description des zones UA\_History

Nom de zone	Type	Null ?	Description	Longueur	Attributs supplémentaires
RecordID	BIGINT	Non NULL	Clé primaire pour cette table	19	<b>Clé primaire ?</b> Oui <b>Clé externe ?</b> Non <b>Zone obligatoire ?</b> Oui <b>Généré par le système ?</b> Non <b>Valeur générée par le système remplaçable ?</b> Non <b>Saisi par l'utilisateur ?</b> Non <b>Rempli à la création ?</b> Oui <b>Rempli à la sauvegarde ?</b> Oui <b>Exécution stockée ?</b> Non <b>Configuration ?</b> Non

Tableau 129. Description des zones UA\_History (suite)

Nom de zone	Type	Null ?	Description	Longueur	Attributs supplémentaires
ObjectType	VARCHAR	Non NULL	Type d'objet pour cette table	32	<p><b>Clé primaire ?</b> Non</p> <p><b>Clé externe ?</b> Non</p> <p><b>Zone obligatoire ?</b> Oui</p> <p><b>Généré par le système ?</b> Non</p> <p><b>Valeur générée par le système remplaçable ?</b> Non</p> <p><b>Saisi par l'utilisateur ?</b> Non</p> <p><b>Rempli à la création ?</b> Oui</p> <p><b>Rempli à la sauvegarde ?</b> Oui</p> <p><b>Exécution stockée ?</b> Non</p> <p><b>Configuration ?</b> Non</p>
CampaignID	BIGINT	Non NULL	ID de campagne pour l'enregistrement.	19	<p><b>Clé primaire ?</b> Non</p> <p><b>Clé externe ?</b> Non</p> <p><b>Zone obligatoire ?</b> Non</p> <p><b>Généré par le système ?</b> Non</p> <p><b>Valeur générée par le système remplaçable ?</b> Non</p> <p><b>Saisi par l'utilisateur ?</b> Non</p> <p><b>Rempli à la création ?</b> Non</p> <p><b>Rempli à la sauvegarde ?</b> Non</p> <p><b>Exécution stockée ?</b> Non</p> <p><b>Configuration ?</b> Oui</p>

Tableau 129. Description des zones UA\_History (suite)

Nom de zone	Type	Null ?	Description	Longueur	Attributs supplémentaires
SessionID	BIGINT	Non NULL	ID de session pour l'enregistrement.	19	<p><b>Clé primaire ?</b> Non</p> <p><b>Clé externe ?</b> Non</p> <p><b>Zone obligatoire ?</b> Non</p> <p><b>Généré par le système ?</b> Non</p> <p><b>Valeur générée par le système remplaçable ?</b> Non</p> <p><b>Saisi par l'utilisateur ?</b> Non</p> <p><b>Rempli à la création ?</b> Non</p> <p><b>Rempli à la sauvegarde ?</b> Non</p> <p><b>Exécution stockée ?</b> Non</p> <p><b>Configuration ?</b> Oui</p>
sourceType	BIGINT	Non NULL	Type de source pour la table.	19	<p><b>Clé primaire ?</b> Non</p> <p><b>Clé externe ?</b> Non</p> <p><b>Zone obligatoire ?</b> Non</p> <p><b>Généré par le système ?</b> Non</p> <p><b>Valeur générée par le système remplaçable ?</b> Non</p> <p><b>Saisi par l'utilisateur ?</b> Non</p> <p><b>Rempli à la création ?</b> Non</p> <p><b>Rempli à la sauvegarde ?</b> Non</p> <p><b>Exécution stockée ?</b> Non</p> <p><b>Configuration ?</b> Oui</p>



Tableau 129. Description des zones UA\_History (suite)

Nom de zone	Type	Null ?	Description	Longueur	Attributs supplémentaires
sourceTypeId	BIGINT	Non NULL	ID de type de source pour la table.	19	<b>Clé primaire ?</b> Non <b>Clé externe ?</b> Non <b>Zone obligatoire ?</b> Non <b>Généré par le système ?</b> Non <b>Valeur générée par le système remplaçable ?</b> Non <b>Saisi par l'utilisateur ?</b> Non <b>Rempli à la création ?</b> Non <b>Rempli à la sauvegarde ?</b> Non <b>Exécution stockée ?</b> Non <b>Configuration ?</b> Oui
sourceTypeName	VARCHAR	Non NULL	Nom de type de source pour la table.	255	<b>Clé primaire ?</b> Non <b>Clé externe ?</b> Non <b>Zone obligatoire ?</b> Non <b>Généré par le système ?</b> Non <b>Valeur générée par le système remplaçable ?</b> Non <b>Saisi par l'utilisateur ?</b> Non <b>Rempli à la création ?</b> Non <b>Rempli à la sauvegarde ?</b> Non <b>Exécution stockée ?</b> Non <b>Configuration ?</b> Oui

Tableau 129. Description des zones UA\_History (suite)

Nom de zone	Type	Null ?	Description	Longueur	Attributs supplémentaires
DatetimeValue	HORODATAGE	Non NULL	Horodatage de l'enregistrement.		<p>Clé primaire ? Non</p> <p>Clé externe ? Non</p> <p>Zone obligatoire ? Non</p> <p>Généré par le système ? Non</p> <p>Valeur générée par le système remplaçable ? Non</p> <p>Saisi par l'utilisateur ? Non</p> <p>Rempli à la création ? Non</p> <p>Rempli à la sauvegarde ? Non</p> <p>Exécution stockée ? Non</p> <p>Configuration ? Oui</p>
eventType	BIGINT	Non NULL	<p>Type d'événement pour l'enregistrement.</p> <p>Valeurs valides : 0-20</p>	19	<p>Clé primaire ? Non</p> <p>Clé externe ? Non</p> <p>Zone obligatoire ? Non</p> <p>Généré par le système ? Non</p> <p>Valeur générée par le système remplaçable ? Non</p> <p>Saisi par l'utilisateur ? Non</p> <p>Rempli à la création ? Non</p> <p>Rempli à la sauvegarde ? Non</p> <p>Exécution stockée ? Non</p> <p>Configuration ? Oui</p>

Tableau 129. Description des zones UA\_History (suite)

Nom de zone	Type	Null ?	Description	Longueur	Attributs supplémentaires
UpdateBy	VARCHAR	Non NULL	Informations sur la mise à jour par l'utilisateur pour l'enregistrement.	256	<p><b>Clé primaire ?</b> Non</p> <p><b>Clé externe ?</b> Non</p> <p><b>Zone obligatoire ?</b> Non</p> <p><b>Généré par le système ?</b> Non</p> <p><b>Valeur générée par le système remplaçable ?</b> Non</p> <p><b>Saisi par l'utilisateur ?</b> Non</p> <p><b>Rempli à la création ?</b> Non</p> <p><b>Rempli à la sauvegarde ?</b> Non</p> <p><b>Exécution stockée ?</b> Non</p> <p><b>Configuration ?</b> Oui</p>
SaveComment	VARCHAR	NULL	Commentaire pour l'enregistrement.	1024	<p><b>Clé primaire ?</b> Non</p> <p><b>Clé externe ?</b> Non</p> <p><b>Zone obligatoire ?</b> Non</p> <p><b>Généré par le système ?</b> Non</p> <p><b>Valeur générée par le système remplaçable ?</b> Non</p> <p><b>Saisi par l'utilisateur ?</b> Non</p> <p><b>Rempli à la création ?</b> Non</p> <p><b>Rempli à la sauvegarde ?</b> Non</p> <p><b>Exécution stockée ?</b> Non</p> <p><b>Configuration ?</b> Oui</p>



---

## Avant de contacter le support technique d'IBM

Si vous rencontrez un problème que vous ne parvenez pas à résoudre en consultant la documentation, le correspondant désigné pour le support technique de votre entreprise peut contacter le support technique d'IBM. Utilisez les instructions de cette section pour garantir la résolution efficace de votre problème.

Si vous n'êtes pas le correspondant désigné pour le support technique dans votre société, contactez l'administrateur IBM pour plus d'informations.

**Remarque :** Le support technique n'écrit ni ne crée aucun script d'API. Pour obtenir une aide relative à l'implémentation de nos offres d'API, prenez contact avec IBM Professional Services.

### Informations à réunir

Avant de contacter le support technique d'IBM, rassemblez les informations suivantes :

- Une brève description de la nature du problème rencontré
- Les messages d'erreur détaillés s'affichant lorsque le problème se produit
- La liste des étapes complètes permettant de reproduire l'erreur.
- les fichiers journaux, fichiers de session, fichiers de configuration et fichiers de données connexes
- Les informations sur l'environnement de votre système et de votre produit , que vous pouvez obtenir en procédant comme indiqué dans la section "Informations système".

### Informations système

Lorsque vous appellerez le support technique d'IBM, vous devrez sans doute fournir des informations relatives à votre environnement.

Si le problème rencontré ne vous empêche pas de vous connecter, vous trouverez la plupart de ces informations sur la page A propos de, qui fournit des informations sur les applications IBM installées.

Vous pouvez accéder à la page A propos de en sélectionnant **Aide > A propos de**. Si vous ne pouvez pas accéder à la page A propos de, recherchez un fichier `version.txt` situé dans le répertoire d'installation de votre application.

### Informations de contact du support technique d'IBM

Pour savoir comment contacter le support technique IBM, consultez le site Web de support technique IBM : ([http://www.ibm.com/support/entry/portal/open\\_service\\_request](http://www.ibm.com/support/entry/portal/open_service_request)).

**Remarque :** Pour entrer une demande de support, vous devez vous connecter avec un compte IBM. Ce compte doit être lié à votre numéro de client IBM. Pour en savoir plus sur l'association de votre compte à votre numéro de client IBM, accédez à **Ressources de support > ESS (Entitled Software Support)** dans le portail du support.



---

## Remarques

Le présent document a été développé pour des produits et des services proposés aux Etats-Unis.

Le présent document peut contenir des informations ou des références concernant certains produits, logiciels ou services IBM non annoncés dans ce pays. Pour plus de détails, référez-vous aux documents d'annonce disponibles dans votre pays, ou adressez-vous à votre partenaire commercial IBM. Toute référence à un produit, logiciel ou service IBM n'implique pas que seul ce produit, logiciel ou service puisse être utilisé. Tout autre élément fonctionnellement équivalent peut être utilisé, s'il n'enfreint aucun droit d'IBM. Il est de la responsabilité de l'utilisateur d'évaluer et de vérifier lui-même les installations et applications réalisées avec des produits, logiciels ou services non expressément référencés par IBM.

IBM peut détenir des brevets ou des demandes de brevet couvrant les produits mentionnés dans le présent document. La remise de ce document ne vous donne aucun droit de licence sur ces brevets ou demandes de brevet. Si vous désirez recevoir des informations concernant l'acquisition de licences, veuillez en faire la demande par écrit à l'adresse suivante :

IBM Director of Licensing IBM Corporation North Castle Drive Armonk, NY 10504-1785 U.S.

Les informations sur les licences concernant les produits utilisant un jeu de caractères double octet peuvent être obtenues par écrit à l'adresse suivante :

Intellectual Property Licensing Legal and Intellectual Property Law IBM Japan, Ltd. 19-21, N

Le paragraphe suivant ne s'applique ni au Royaume-Uni, ni dans aucun pays dans lequel il serait contraire aux lois locales : LE PRESENT DOCUMENT EST LIVRE "EN L'ETAT" SANS AUCUNE GARANTIE EXPLICITE OU IMPLICITE. IBM DECLINE NOTAMMENT TOUTE RESPONSABILITE RELATIVE A CES INFORMATIONS EN CAS DE CONTREFACON AINSI QU'EN CAS DE DEF AUT D'APTITUDE A L'EXECUTION D'UN TRAVAIL DONNE. Certaines juridictions n'autorisent pas l'exclusion des garanties implicites, auquel cas l'exclusion ci-dessus ne vous sera pas applicable.

Le présent document peut contenir des inexactitudes ou des coquilles. Ce document est mis à jour périodiquement. Chaque nouvelle édition inclut les mises à jour. IBM peut, à tout moment et sans préavis, modifier les produits et logiciels décrits dans ce document.

Les références à des sites Web non IBM sont fournies à titre d'information uniquement et n'impliquent en aucun cas une adhésion aux données qu'ils contiennent. Les éléments figurant sur ces sites Web ne font pas partie des éléments du présent produit IBM et l'utilisation de ces sites relève de votre seule responsabilité.

IBM pourra utiliser ou diffuser, de toute manière qu'elle jugera appropriée et sans aucune obligation de sa part, tout ou partie des informations qui lui seront fournies.

Les licenciés souhaitant obtenir des informations permettant : (i) l'échange de données entre des logiciels créés de façon indépendante et d'autres logiciels (dont celui-ci), et (ii) l'utilisation mutuelle des données ainsi échangées, doivent adresser leur demande à :

IBM Corporation B1WA LKG1 550 King Street Littleton, MA 01460-1250 U.S.A.

Ces informations peuvent être soumises à des conditions particulières, prévoyant notamment le paiement d'une redevance.

Le logiciel sous licence décrit dans ce document et tous les éléments sous licence disponibles s'y rapportant sont fournis par IBM conformément aux dispositions de l'ICA (IBM Customer Agreement), des Conditions internationales d'utilisation des logiciels IBM ou de tout autre accord équivalent.

Les données de performance indiquées dans ce document ont été déterminées dans un environnement contrôlé. Par conséquent, les résultats peuvent varier de manière significative selon l'environnement d'exploitation utilisé. Certaines mesures évaluées sur des systèmes en cours de développement ne sont pas garanties sur tous les systèmes disponibles. En outre, elles peuvent résulter d'extrapolations. Les résultats peuvent donc varier. Il incombe aux utilisateurs de ce document de vérifier si ces données sont applicables à leur environnement d'exploitation.

Les informations concernant des produits non IBM ont été obtenues auprès des fournisseurs de ces produits, par l'intermédiaire d'annonces publiques ou via d'autres sources disponibles. IBM n'a pas testé ces produits et ne peut confirmer l'exactitude de leurs performances ni leur compatibilité. Elle ne peut recevoir aucune réclamation concernant des produits non IBM. Toute question concernant les performances de produits non IBM doit être adressée aux fournisseurs de ces produits.

Toute instruction relative aux intentions d'IBM pour ses opérations à venir est susceptible d'être modifiée ou annulée sans préavis, et doit être considérée uniquement comme un objectif.

Tous les tarifs indiqués sont les prix de vente actuels suggérés par IBM et sont susceptibles d'être modifiés sans préavis. Les tarifs appliqués peuvent varier selon les revendeurs.

Le présent document peut contenir des exemples de données et de rapports utilisés couramment dans l'environnement professionnel. Ces exemples mentionnent des noms fictifs de personnes, de sociétés, de marques ou de produits à des fins illustratives ou explicatives uniquement. Toute ressemblance avec des noms de personnes, de sociétés ou des données réelles serait purement fortuite.

#### LICENCE DE COPYRIGHT :

Le présent logiciel contient des exemples de programmes d'application en langage source destinés à illustrer les techniques de programmation sur différentes plateformes d'exploitation. Vous avez le droit de copier, de modifier et de distribuer ces exemples de programmes sous quelque forme que ce soit et sans paiement d'aucune redevance à IBM, à des fins de développement, d'utilisation, de vente ou de distribution de programmes d'application conformes aux interfaces de programmation des plateformes pour lesquels ils ont été écrits ou aux interfaces de programmation. Ces exemples de programmes n'ont pas été rigoureusement testés dans toutes les conditions. Par conséquent, IBM ne peut garantir expressément ou



implicite ment la fiabilité, la maintenabilité ou le fonctionnement de ces programmes. Les exemples de programmes sont fournis "EN L'ETAT" sans garantie d'aucune sorte. IBM ne sera en aucun cas responsable des dommages directs, indirects, particuliers ou autres dommages liés à l'utilisation de ces programmes.

Si vous visualisez ces informations en ligne, il se peut que les photographies et illustrations en couleur n'apparaissent pas à l'écran.

---

## Marques

IBM, le logo IBM et [ibm.com](http://ibm.com) sont des marques ou des marques déposées d'International Business Machines Corp. dans diverses juridictions à travers le monde. Les autres noms de produit et service peuvent être des marques d'IBM ou d'autres sociétés. La liste actualisée de toutes les marques d'IBM est disponible sur la page Web Copyright and trademark information à [www.ibm.com/legal/copytrade.shtml](http://www.ibm.com/legal/copytrade.shtml).

---

## Règles de confidentialité et conditions d'utilisation

Les Logiciels IBM, y compris les Logiciels sous forme de services ("Offres Logiciels") peuvent utiliser des cookies ou d'autres technologies pour collecter des informations sur l'utilisation des produits, améliorer l'acquis utilisateur final, personnaliser les interactions avec celui-ci, ou dans d'autres buts. Un cookie est une donnée qu'un site Web peut envoyer à votre navigateur et qui peut ensuite être stockée sur votre ordinateur sous la forme d'une balise identifiant ce dernier. Bien souvent, aucune information personnelle identifiable n'est collectée par les Offres Logiciels. Si la présente Offre Logiciels utilise des cookies pour collecter des informations personnelles identifiables, des informations spécifiques sur cette utilisation sont fournies ci-dessous.

Selon la configuration déployée, la présente Offre Logiciels peut utiliser des cookies de session et des cookies persistants destinés à collecter le nom et le mot de passe des utilisateurs pour les fonctions de gestion des sessions et d'authentification, pour faciliter l'utilisation des produits, ou pour d'autres objectifs de suivi de l'utilisation ou fonctionnels. Ces cookies peuvent être désactivés mais leur désactivation élimine également la fonctionnalité qu'ils activent.

Diverses juridictions régulent la collecte d'informations personnelles via les cookies et autres technologies similaires. Si les configurations déployées de cette Offre Logiciels vous permettent, en tant que client, de collecter des informations permettant d'identifier les utilisateurs par l'intermédiaire de cookies ou par d'autres techniques, vous devez solliciter un avis juridique sur la réglementation applicable à ce type de collecte, notamment en termes d'information et de consentement.

IBM demande à ses clients (1) de fournir un lien clair et visible vers les conditions d'utilisation et la politique de protection des renseignements personnels du site Web du Client, ainsi qu'un lien vers la collecte de données et les pratiques d'utilisation d'IBM et du Client, (2) de signaler que les cookies et les images de pistage (clear gifs/web beacons) sont copiés sur l'ordinateur du visiteur par IBM au nom du Client, et de fournir une explication sur l'objectif et l'utilisation de ces technologies, et (1) selon les conditions requises par la loi, d'obtenir le consentement des visiteurs du site Web avant de placer les cookies et les images de pistage déposés par le Client ou par IBM au nom du Client sur leurs machines.

Pour plus d'informations sur l'utilisation à ces fins des différentes technologies, y compris celle des cookies, consultez les Points principaux de la Déclaration IBM de

confidentialité sur Internet à l'adresse <http://www.ibm.com/privacy/details/us/>  
en dans la section intitulée "Cookies, Web Beacons and Other Technologies."





Imprimé en France